



Journée thématique d'échanges

« La démarche Grand Site de France du Cirque de Navacelles : une source d'inspiration pour la gestion des territoires »

1^{er} juin 2018 à Blandas (30)

COMPTE- RENDU

Cette journée s'inscrit à la fois dans le cadre des journées thématiques initiées par le Réseau Paysage Occitanie et dans celui des ateliers des territoires portés par les CAUE du Gard et de l'Hérault.

Environ soixante-quinze personnes (services de l'État, associations, professionnels, agents de collectivités, élus locaux, universitaires...) se sont retrouvées à Blandas pour découvrir le territoire du Cirque de Navacelles, labellisé Grand Site de France le 5 janvier 2017 et pour échanger autour de la mise en œuvre de ce projet de territoire : 20 ans de démarches, dispositifs, gestion, actions.

Introduction de la journée

Mot d'accueil de Jean Claude GONZALEZ, maire de Blandas ; Laurent PONS, maire de Vissec et Président du syndicat mixte du Grand Site de France du Cirque de Navacelles et Roland BOISSIERE, maire de Saint Maurice-Navacelles

Louis VILLARET Président du Réseau des Grands Sites de France

Les Grands Sites de France constituent de belles aventures pour transmettre ce qui nous a été légué. Il faut entre 15 et 20 ans pour être labellisé. Sachant que sur ces temps longs, les élus et les techniciens peuvent se succéder, il faut de la persévérance et de la volonté. Pour faire face aux difficultés (conflits entre les personnes, conflits d'usages, évolution des usages...), il faut donc être bien compris, avoir le soutien de l'Etat et éviter toute confusion. Ce qui est important c'est la méthode car il s'agit d'une véritable démarche d'aménagement du territoire et les enjeux doivent permettre de dépasser les conflits.

Il s'agit de déboucher sur un projet de territoire global, croisant nature, espace, agriculture, métiers d'art...Il s'appuie sur le paysage qui est évolutif et qui doit s'inscrire dans la modernité. Pour mener à bien ce projet il est essentiel que les élus soient aidés et accompagnés.

Maryse GIANNACCINI Présidente du CAUE du Gard et Vice-Présidente de l'UR Les CAUE d'Occitanie

Le territoire du Cirque de Navacelles s'est engagé dans cette démarche ambitieuse depuis 30 ans avec comme objectif de préserver la qualité paysagère du site et mieux gérer

l'accueil des visiteurs. Durant ces années les CAUE du Gard et de l'Hérault ont apporté leurs compétences pour accompagner ce projet. C'est donc tout naturellement qu'ils ont choisi le site de Navacelles pour cette journée thématique d'échanges du Réseau Paysage Occitanie et pour leurs ateliers des territoires. La présence de nombreux participants à cette journée atteste de l'intérêt du sujet. Il est important de remercier les personnes qui se sont mobilisées pour organiser ces journées.

Alain GUGLIEMMETTI, DREAL Occitanie /DSPO remercie le Syndicat mixte et les CAUE pour leur implication dans l'organisation de la journée. Articuler cette journée avec les ateliers de territoire des CAUE s'inscrit tout à fait dans l'esprit du Réseau Paysage qui a un rôle de facilitateur et souhaite valoriser les projets locaux. Le Réseau Paysage, initiative Midi-Pyrénées se déploie sur l'ensemble de la région Occitanie et cette journée dans le Gard participe à sa construction. Le Réseau Paysage s'inscrit dans la dynamique de la convention européenne du Paysage. Il s'agit d'affirmer que le paysage n'est pas le résultat d'actions subies mais qu'il doit pouvoir faire l'objet d'actions volontaires pour sa valorisation. La démarche des Grands Sites de France en est une bonne illustration.

Le programme du Réseau Paysage Occitanie se poursuivra cette année avec la journée régionale le 28 juin à Saix dans le Tarn et une journée thématique d'échanges dans la vallée du Vicdessos organisée par le PNR des Pyrénées Ariégeoises.

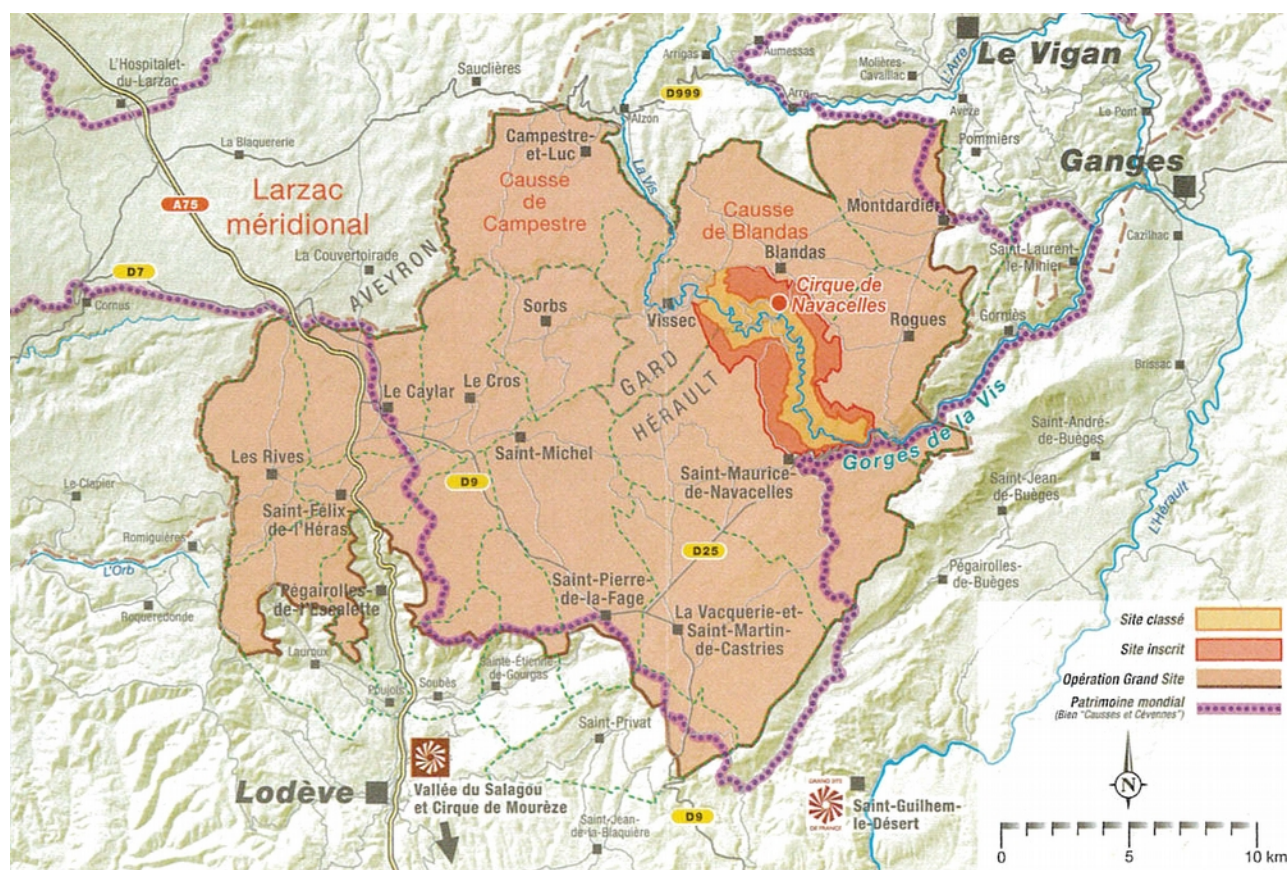

Périmètre du Grand Site (source Syndicat Mixte)

Le cirque de Navacelles, du site classé de 1942 au Grand site de France

Marc ESTEBEN, inspecteur des sites du Gard DREAL Occitanie (DSPE) et Laurent PONS Président du syndicat mixte du Grand Site de France du Cirque de Navacelles (Cf. diaporama)

La démarche de protection et de valorisation du Cirque de Navacelles s'inscrit dans la durée, du premier classement du site en 1942 au label Grand site de France obtenu en 2017. Historiquement après une première approche de protection sur un périmètre restreint, il est apparu évident de pouvoir étendre le périmètre et de développer une dynamique de gestion. Progressivement le site classé a été étendu, en 1976, 1991...et 2018 (dans l'attente de l'avis du Conseil d'Etat). Le classement n'est pas un aboutissement mais plutôt l'occasion d'interpeler les différents acteurs sur l'état du site. L'Opération Grand Site (OGS) a permis d'accompagner une dynamique locale. L'aventure a commencé en 1979 par un courrier d'expropriation envoyé par le Préfet aux propriétaires concernés par le projet de site classé. En réaction, une association de protection du site s'est constitué et le dialogue s'est progressivement engagé. L'intercommunalité s'est construite en plusieurs étapes (1987, SIVU avec 4 communes gardoises et le soutien du CAUE du Gard ; 1990 intégration de 2 communes de l'Hérault ; 1995 création d'une association intercommunale de mise en valeur du site ; 2007 création du syndicat mixte de Navacelles avec la participation des deux Départements) passant progressivement d'une démarche contrainte à un projet de développement local.

L'OGS est un projet partenarial porté par l'Etat et les collectivités. Pour le site de Navacelles trois objectifs sont identifiés : préserver le cœur du site, mieux accueillir le public, impulser et partager un projet de gestion du site. Ces objectifs sont déclinés en programmes d'action dont le dernier en date (2017/2023), a permis notamment de conclure des conventions avec les CAUE du Gard et de l'Hérault pour le suivi architectural et paysager des projets d'aménagements portés par les particuliers et les collectivités.

Le rôle du Syndicat mixte, gestionnaire du Grand site.

Caroline SALAÛN, directrice du syndicat mixte du Grand Site de France du Cirque de Navacelles (Cf. diaporama)

Le Syndicat mixte : 14 communes, 2 communautés de communes, 2 départements, 46 000 ha, 1600 hab. Le territoire s'étend sur : la partie méridionale du causse du Larzac, le causse de Campestre et Luc et le causse de Blandas.

Le cirque est constitué d'un ancien méandre de la Vis, formé il y a 6 000 ans. Le site classé regroupe le village toujours habité, le cirque et les gorges. Il est marqué par le contraste entre les espaces arides des plateaux et la végétation riche du cirque.

Le cirque de Navacelles dispose d'une forte notoriété et attire 250 000 visiteurs par an.

Le rôle principal du syndicat mixte est la mise en place et le suivi de documents de référence pour la gestion du site. Il travaille avec différents partenaires dans le cadre de conventions :

- CPIE des causses méridionaux pour la gestion et l'animation des sites Natura 2000 et le suivi des actions agro-environnementales,
- Bien Unesco Causses et Cévennes,
- CAUE du Gard et de l'Hérault.

Les retombées économiques se concrétisent par l'augmentation de la fréquentation touristique et l'allongement de la durée de fréquentation.

En conclusion, le syndicat mixte permet d'articuler les différents périmètres, de mobiliser les

différentes politiques publiques dans un souci de complémentarité et d'animer la gouvernance, la coopération et le collectif.

Anne VOURCH directrice du Réseau des Grands Sites de France

L'évolution du Grand Site du Cirque de Navacelles est une bonne illustration des évolutions observées sur les Grands sites au niveau national. Les démarches sont passées progressivement d'une approche « chirurgicale » à un projet de territoire holistique, s'appuyant sur le paysage.

Le réseau des grands sites de France a été créé en 2000, il mobilise notamment les outils du paysage : atlas, observatoires, plans de paysage, chartes...

Architecture et paysage dans le programme OGS, la charte paysagère et architecturale et son animation.

Marc ESTEBEN, inspecteur des sites du Gard DREAL Occitanie (DSPE)

(Cf. diaporama)

Présentation du projet de réhabilitation du belvédère de Blandas : concours d'idée, choix du projet s'inscrivant dans la logique paysagère du lieu marqué par une doline, 3 belvédères au lieu des 7 prévus initialement.

Myriam BOUHADDANE-RAYNAUD paysagiste au CAUE du Gard

(Cf. diaporama)

La charte paysagère et architecturale a été réalisée à l'initiative des élus par un bureau d'études sur une période de 5 ans (2009/2014). Elle a fait l'objet d'une large concertation : 34 réunions, 180 personnes rencontrées et elle s'attache à décrire précisément les identités et les caractéristiques du territoire. Le document produit, structuré en 3 parties (constats, enjeux, orientations), est largement animé et constitue une référence pour évaluer les projets sur le territoire.

Patrick GALZIN architecte au CAUE du Gard

(Cf. diaporama)

Sur la base de la charte paysagère et architecturale, les CAUE du Gard et de l'Hérault assurent un conseil architectural auprès des porteurs de projet (particuliers et communes) dans le cadre de conventions. La mission se passe bien lorsque le projet est pris en amont en revanche quand le permis de construire est déjà établi, les relations peuvent être plus difficiles avec les pétitionnaires.

Caroline SALAÛN, directrice du syndicat mixte du Grand Site de France du Cirque de Navacelles

La charte constitue aussi un document de référence pour les bâtiments agricoles et pour les documents d'urbanisme. Cependant, à la différence des PNR, les Grands Sites n'étant pas reconnus comme personnes publiques associées (PPA), la prise en compte de la charte reste volontaire et non obligatoire.

En conclusion, quelques questions des participants :

- Quel positionnement du Grands Sites concernant les projets de panneaux photovoltaïques ? Il existe des demandes modestes de la part d'agriculteurs, les projets sont examinés avec les CAUE, partenaires incontournables pour l'animation de la charte.
- Que se passe-t-il lorsqu'un porteur de projets veut faire son projet à tout prix, malgré les enjeux de franges entre espaces agricoles et espaces urbains identifiés dans la charte ? Le maintien de la silhouette des villages, des dolines et l'ouverture des

- paysages, sont assez bien compris car la charte permet de bien argumenter.
- La charte n'est pas opposable, un maire insiste sur l'importance de disposer d'un document opposable du type « site patrimonial remarquable » pour contraindre les porteurs de projet (cf. Grand site de Minerve).

Visites du Grand Site de France du Cirque de Navacelles

Crédit Photos Armaël MOREAU, étudiant stagiaire à l'UR Les CAUE d'Occitanie



Déambulation sur le circuit des belvédères de Blandas



Les aménagements dans le hameau de Navacelles depuis les belvédères, commentés par Hervé PIQUARD du cabinet Atelier Sites, Marc ESTEBEN DREAL Occitanie et Roland BOISSIERE, maire de Saint Maurice-Navacelles





Présentation d'un exemple d'ouverture des milieux, les travaux et le suivi par l'observatoire photographique des paysages, CPIE des causses méridionaux



Aménagements de la place de Sorbs, commentés par Claudine FRONTIN première adjointe au Maire

Les participant(e)s



PARTICIPANTS A LA JOURNEE TECHNIQUE SUR LE PAYSAGE AU CIRQUE DE NAVACELLES - 1ER JUIN 2018

Nom Prénom	Structure	Votre mail	Téléphone
MULLER Pierre	Amis du chemin de St Guilhem	pierremauricemuller@gmail.com	0681132267
MULLER Pierre (invité supplémentaire)	Amis du chemin de St Guilhem	pierremauricemuller@gmail.com	0681132267
SIRVEN Bruno	Arbre et Paysage 32	b.sirven@ap32.fr	0609020836
PIQUARD Hervé	Atelier Sites	agence@ateliersites.fr	0467664413
MERMIER Cécile	Avril en Mai	cecil.mermier@avrilennai.com	0624704565
PONS Lydie	Avril en Mai	ponslmj@gmail.com	0687242361
ABOUMAJD Yasmina	CAUE de l'Aude	caue.aude@gmail.com	0468115620
CIAPPARA Eric	CAUE de l'Aude	caue.aude@gmail.com	0468115620
RANZA Patricia	CAUE de l'Aude	caue.aude@gmail.com	0468115620
ALBINET Marie-Dominique	CAUE de l'Aveyron	mariedominiquealbinet@caueaveyron.fr	0565686645
KAMBEROU Aspasie	CAUE de l'Hérault	aspasie.kamberou@caue34.fr	0499133700
BOUHADDANE Myriam	CAUE du Gard	m.bouhaddane@caue30.fr	0466709855
CARTON Stephan	CAUE du Gard	m.bouhaddane@caue30.fr	
GALZIN Patrick	CAUE du Gard	m.bouhaddane@caue30.fr	
GIANNACCINI Maryse	CAUE du Gard	m.bouhaddane@caue30.fr	
BAXERRES Benedicte	ceremaSO	benedicte.baxerres@cerema.fr	0556706456
THIBAUT Jean-Pierre	CGEDD (MTES)	jean-pierre.thibault@developpement-durable.gouv.fr	0685678210
ORSINI Antoine	Collectivité de corse	aorsini@haute-corse.fr	0687739242
DURAND Delphine	Communauté de communes comtal lot et truyère	info@terramemoria.fr	0565446927
MOLINIER Claire	Communauté de communes comtal lot et truyère	claire.molinier@3clt.fr	0565482902
TRINQUIER Jean	Communauté de Communes du Lodévois et Larzac	jtrinquier@lodevoislarzac.fr	0685442500
VOLPILIERE Françoise	Communauté de Communes du Pays Viganais	f.volpilliere@cc-paysviganais.fr	0499542738
JACOB Catherine	Communauté de Communes La Domitienne	c.jacob@ladomitienne	0674949277
JACOB Catherine (invité supplémentaire)	Communauté de Communes La Domitienne	c.jacob@ladomitienne	0674949277
BOURGOGNE Pascal	Commune de Minerve	sylvain.brisa@payshlv.com	0631438308
CAHUZAC Fanny	Conques-en-Rouergue	mairie-conques-en-rouergue@orange.fr	0565728360
LEFEBVRE Bernard	Conques-en-Rouergue	blefevre.mairie@orange.fr	0650640559
BERGE Christine	Conseil Départemental de l'Hérault	cberge@herault.fr	0467676076
BOYER Magali	Conseil départemental de l'Hérault	mboyer@herault.fr	0467676909
PATRONE Georges	Conseil Départemental de l'Hérault	gpatrone@herault.fr	0467677698 0613245135
DELORD Martin	Conseil Départemental du Gard	martindelord@gmail.com	
DESMARET Yves	Conseil Départemental du Gard	yves.desmaret@gard.fr	0466763683
MANTOVANI Sophie	Conseil Départemental du Gard	sophie.mantovani@gard.fr	0622270775
DURON Cyril	CPIE des Causses Méridionaux	at.cpie.causses@gmail.com	0467447579
BOUSCARY Laurent	DDT 46	laurent.bouscary@lot.gouv.fr	0565236221
CABRIE Nathalie	DDT 46	nathalie.cabrie@lot.gouv.fr	0565236068
MORENO Edwige	DDTM 34	edwige.moreno@herault.gouv.fr	0434466139
ROCHOTTE Didier	DDTM 34	didier.rochette@herault.gouv.fr	0467883570
DURVILLE BATTIN Florence	Département du Gard - Direction de la Mobilité et des Routes	florence.durville@gard.fr	0466705322
FLORIN Bertrand	DREAL	bertrand.florin@developpement-durable.gouv.fr	
JARDIN Isabelle	DREAL	isabelle.jardin@developpement-durable.gouv.fr	
BROSSARD-LOTTIGIER Sylvie	DREAL Occitanie	sylvie.brossard-lottigier@developpement-durable.gouv.fr	0561586530
ESTEBEN Marc	DREAL Occitanie	marc.esteben@developpement-durable.gouv.fr	0434466610
GUGLIEMETTI Alain	DREAL Occitanie	alain.gugliemetti@developpement-durable.gouv.fr	
PELLIET Henri	DREAL Occitanie	henri.pelliet@developpement-durable.gouv.fr	0561586536
SASIA Geneviève	DREAL Occitanie	genevieve.sasia@developpement-durable.gouv.fr	0561586523
RICHARD Olivier	DREAL occitanie / DEC / DAE	olivier-michel.richard@developpement-durable.gouv.fr	0434466697
PERE Anne	Ecole Nationale Supérieure d'Architecture de Toulouse		
SOULA Catherine	Ecole Nationale Supérieure d'Architecture de Toulouse	ecep2@wanadoo.fr	0680930067
MORLANS Guillaume	ESKIS Paysagsites	gmorlans@eskis.org	0670156022
PETIT Jean-Marie	expert auprès du RGSF	jean-marie.petit50@laposte.net	0670517831
DURAND Martine	Maire de Rogue	martinedurand@laposte.net	0603135260
GONZALEZ Jean Claude	Mairie de Blandas	jc.gonzalez.t@orange.fr	0467815123
VORDY Didier	Mairie de Minerve		
FRONTIN Claudine	Mairie de Sorbs		0610871377 0467445527

CROUSILLES Michel	Municipalité de Saint Martin de Londres et CdC du Grand Pic Saint Loup	michel.crousilles@gmail.com	0607978437
BRUSSEAU Patrick	Paysagiste-concepteur ithp	patrickbrusseau@orange.fr	0671651052
MARGOT Aurore	PETR du Haut Rouergue	auroremargot-phr@orange.fr	0565516988
DAUNAS Fabien	PNR Grands Causses	fabien.daunas@parc-grands-causses.fr	0670447031
VILARET Louis	RGSF	louis.villaret@wanadoo.fr	
VOURC'H Anne	RGSF	annevourch@grandsitedefrance.com	
GOJON Bernard	SM Grand Site Salagou Cirque mouréze	info@lesalagou.fr	0467446886
BROC Jean-Gabriel	Syndicat Mixte de la Camargue Gardoise	broc@camarguegadoise.com	0466733612
CHRISTOL Monique	Syndicat Mixte de la Camargue Gardoise	chritol.bernard@wanadoo.fr	0614666867
JAVELAS Aude	Syndicat Mixte de la Camargue Gardoise	javelas@camarguegadoise.com	0619256261
LISSARRAGUE Nina	Syndicat mixte du Cirque de Navacelles	tourisme_grandsitenavacelles@orange.fr	0499542705
PONS Laurent	Syndicat mixte du Cirque de Navacelles	pons.laurent.30@gmail.com	0499542706
SALAÜN Caroline	Syndicat mixte du Cirque de Navacelles	grandsitenavacelles@orange.fr	0499542703
SELLIER Mathilde	Syndicat mixte du Cirque de Navacelles	ms.grandsitenavacelles@orange.fr	0499542704
BOISSIERE Roland	Syndicat mixte du Cirque de Navacelles Mairie de Saint Maurice Navacelles	rboissiere@lodevoisetlarzac.fr	0623733906
JALLET Pascal	Syndicat mixte du grand site de Rocamadour	smgsrocamadour@outlook.fr	0650777082
MALIGNON Céline	Syndicat mixte du grand site de Rocamadour	smgsrocamadour@outlook.fr	0650777083
BRISA Sylvain	Syndicat mixte du Pays Haut Languedoc et Vignobles	sylvain.brisa@payshlv.com	0631438308
BERINGUIER Philippe	Université Toulouse 2 - GEODE	beringuier@wanadoo.fr	
LABAUME Philippe	UR Les CAUE d'Occitanie	p.labaume@les-caue-occitanie.fr	0534413959
PUECH Patricia	USALR	contact@patricia-puech-architecture.com	0687340493

Site Internet du Réseau Paysage Occitanie

[Suivez le lien](#)



Les
c|a.u.e
d'Occitanie

