

Présentation d'@riane-habitat aux partenaires des PDLHI Occitanie

À quoi sert @riane-habitat ?

Partage d'information en temps réel entre les partenaires du PDLHI

Gestion des procédures liées au code de la santé publique

@

Alimentation de la base ORTHI
Outil de repérage et de traitement de l'habitat indigne

Enregistrement des plaintes traitées par l'application du RSD

 **Evolutions fonctionnelles**

Prévisions du 1^{er} janvier

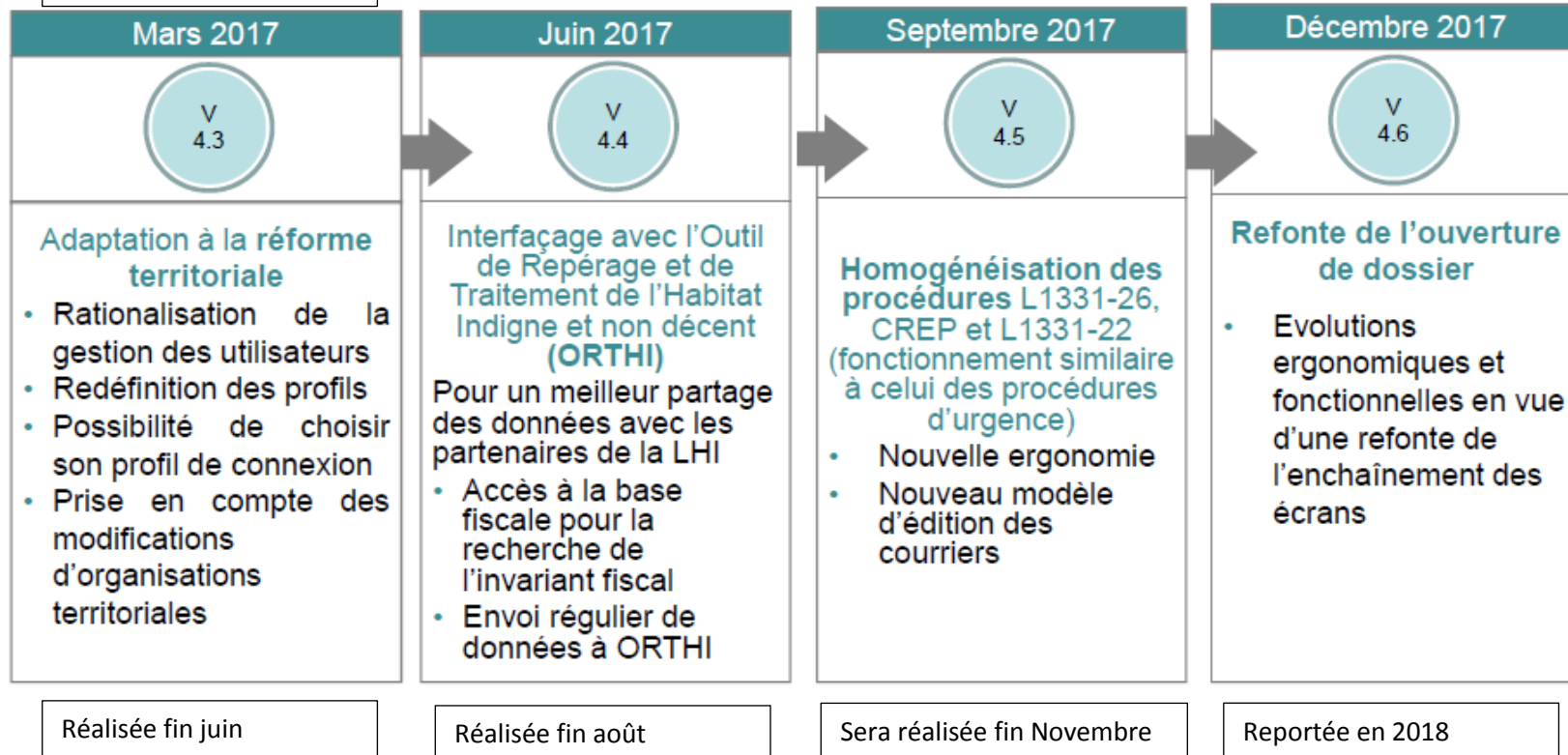

1 Module Observatoire du logement

- Le module **Observatoire du logement** constitue le point d'entrée de l'application @riane-Habitat
- C'est dans ce module que sont définis les **résidences** et **lieux de vie** concernés par les procédures d'habitat indigne

2 Module Dossiers

- Ce module sert à **suivre les différentes procédures coercitives** gérées par @riane-Habitat

3 Module Rapports

- Ce module permet d'établir des **statistiques** à partir des dossiers saisis dans l'application

- Se connecter à l'URL de l'application @riane-Habitat :

<https://ariane.sante.gouv.fr/ariane/login.jsp>

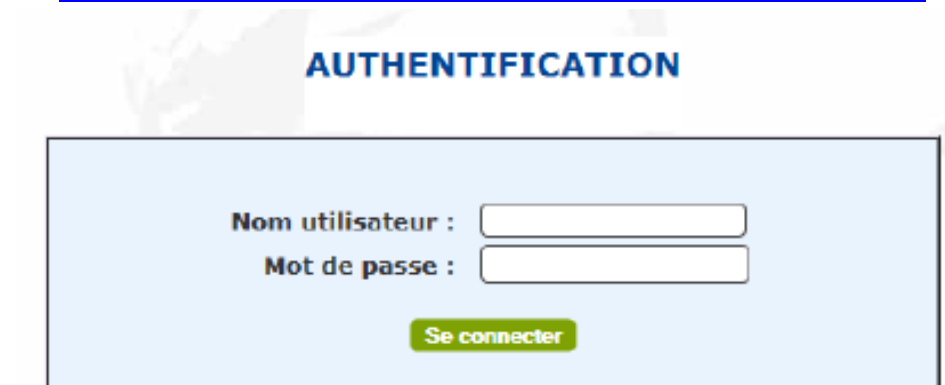

AUTHENTIFICATION

Nom utilisateur :

Mot de passe :

Se connecter

- Les **versions des navigateurs** :
 - IE 11, Firefox, Google Chrome

- C'est dans le module **Observatoire du logement** que peuvent être créés les référentiels :
 - les **résidences**
 - les **lieux de vie** concernés par les procédures d'habitat indigne
 - les **occupants** définis au niveau lieu de vie
 - les **propriétaires** définis au niveau lieu de vie

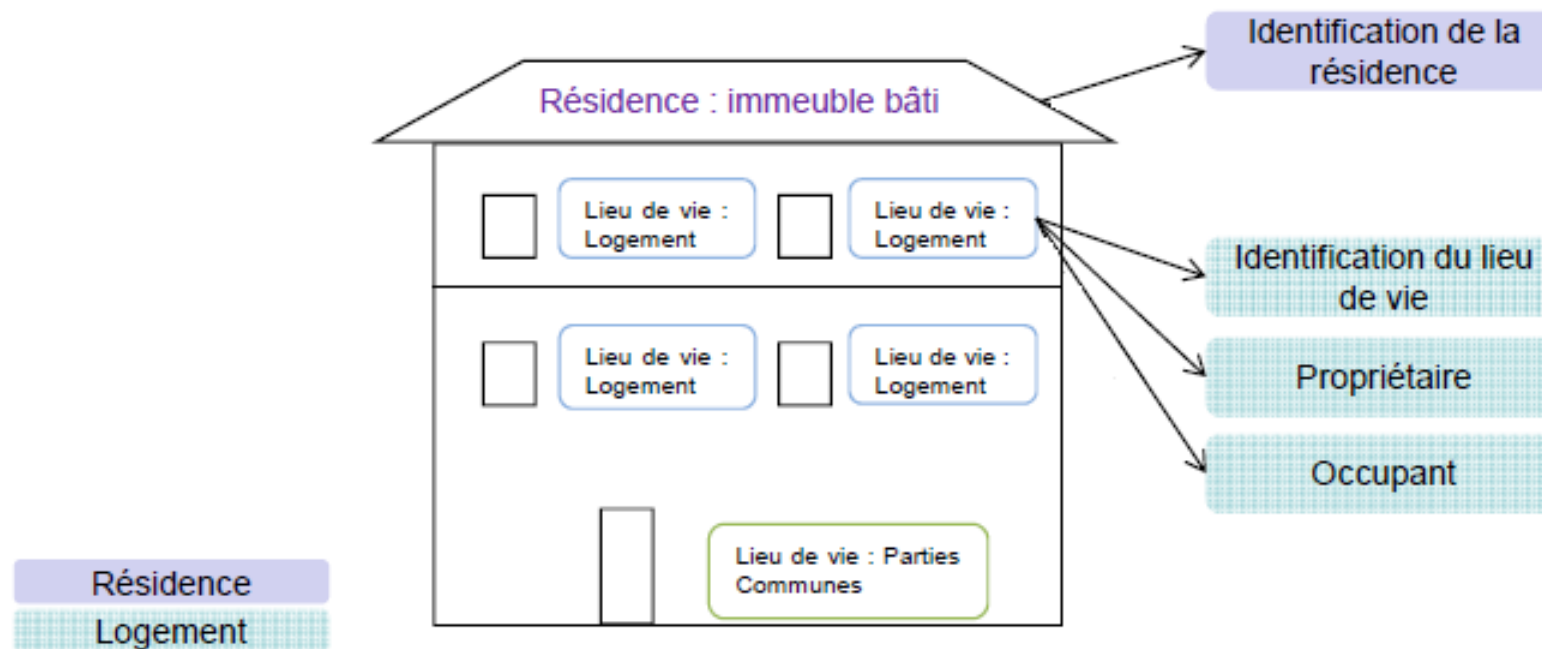

GRILLE DE RECHERCHE DES RÉSIDENCES

Type :

No dans la voie :

Type de voie :

Voie : Contenant

Nom d'un occupant :

Numéro Allocataire :

Nom d'un propriétaire :

Code postal :

Ville :

No INSEE :

Créer **Rechercher**

OD: ouverture dossier

LISTE DES RÉSIDENCES SATISFAISANT AUX CRITÈRES

Type de résidence	Adresse	OD	L1331-26	L1331-26-1	L1331-22	L1334-1	L511-1 (P)	CREP / ERAP
Maison individuelle	Rue de la Troche	1	1	0	0	0	0	0
Immeuble bâti	4 Route de la vallée	1	0	0	0	0	0	0
Maison individuelle	12 Bd légalité	1	1	0	0	0	0	0

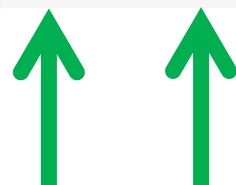

Détails de la Résidence

RÉSIDENCE (IMMEUBLE, VILLA ...)

Type de résidence :

Compléments adresse :

No dans la voie :

Type de voie :

Nom de la voie :

Code postal :

Ville :

BP :

Cedex :

Année de construction :

Niveaux : (Ex. R+1)

Paliers simples :

Couloirs :

Réhabilitation :

Année réhabilitation :

No Parcelle cadastrale : (Ex. AC256)

Nombre de logements :

Opérations :

LISTE DES LIEUX DE VIE APPARTENANT À CETTE RÉSIDENCE

Type de lieu de vie	Etage	Localisation	Occupant	OD	L1331-26	L1331-26-1	L1331-22	L1334-1	L511-1 (P)	CREP/ERAP	L1311-4
Logement				1	1	0	0	0	0	0	0

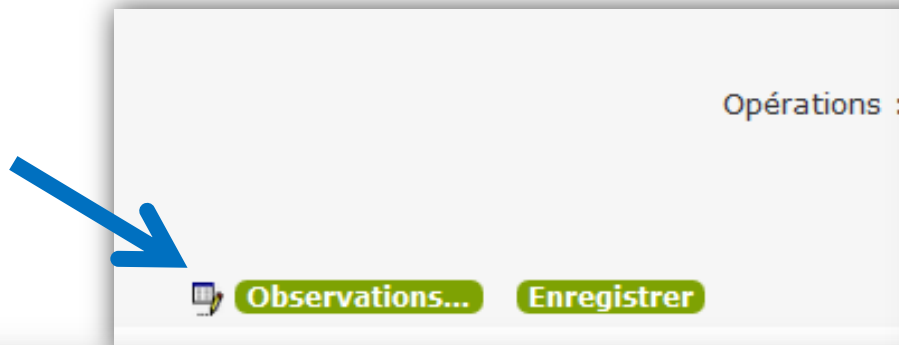

Observ

CR/CD 02-2011 mic DT31-3077
courrier locataire du 23/2/2011, visite
constat CSP envoyé le 21/4/2011, prévoir
Lettre à ddt pour qu'ils fassent un diag
demande rsu fait le 28/3/11
rapport coderst le 19/9/11
demande avis ABF le 21/7/11. pas de répor
AP L1331-26 remédiable délai 12 mois sigr
logement vacant depuis octobre 2011

- 1 attente traitement
- 1 classé sans suite
- 1 constat RSD ou affaire privée envoyé
- 1 en cours d'étude
- 1 redirigé maire 1ère intention
- 1 à suivre après mise en demeure
- 2 arrêté préfectoral levé ou abrogé
- 2 fin de procédure CSP (11-4, 22, 26 irrem)
- 2 lancement procédure CSP
- 2 suivi de l'arrêté préfectoral
- 2 travaux d'office engagés

RÉCAPITULATIF DE LA RÉSIDENCE ET DU LIEU DE VIE

Résidence	Lieu de vie	Adresse	Etage	Niveaux	Paliers simples	Couloirs
Immeuble bâti	Logement	le Cross 48160 SAINT-ANDEOL-DE-CLERGUEMORT		R+1		

Détail du lieu de vie
Occupants et propriétaires
Fiches de cotation
Recherche de l'invariant fiscal

LIEU DE VIE

Type de lieu de vie :

Nature du lieu de vie :

Etage :

Localisation :

Lot :

Invariant fiscal : ?

Descriptif :



Nombre de pièces principales :

Surface : (m2)

Pièce noire :

Recherche de l'invariant fiscal



N° de voie : 
 Nature de la voie :
 * Libellé de la voie :
 Commune : 
 * Code Insee commune :

Rechercher

LISTE DES LIEUX DE VIE PROVENANT D'ORTHI

Sélectionner

Invariant Fiscal	Adresse	Bâtiment	Escalier	Étage	N° de porte	Propriétaire	Surface
311350037258	4 RUE 31220 CAZERES		01	00	01001	JEAN-FRANCOIS GABRIEL LOUIS JOSEPHÉ /MICHELLE MATHILDE BERTHE	112 



Haut de page 

RÉCAPITULATIF DE L

Résidence

Maison individuelle

Lieu de vie

Logement

Adresse

4, rue Loui [redacted] 31220 Cazères

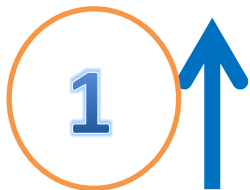

LISTE DES LIEUX DE VIE APPARTENANT À CETTE RÉSIDENCE

Localisation

Occupant

OD

L1331-26

L1331-26-1

L1331-22

L1334-1

L511-



0

0

0

LISTE DES DOSSIERS EN ATTENTE DE TRAITEMENT

N°Dossier	Type de procédure	Etape à traiter	Adresse
031000036179	L1331-26	Suivi et contrôle des travaux du propriétaire	4 rue Loui
031000036355	L1331-26	Suivi et contrôle des travaux du propriétaire	16 rue En
031000036357	L1331-26	Suivi et contrôle des travaux du propriétaire	34 rue En
031000036721	L1331-26	Suivi et contrôle des travaux du propriétaire	18 avenue
031000037621	L1331-26	Suivi et contrôle des travaux du propriétaire	chemin du

Afficher tous les dossiers en attente

GRILLE DE RECHERCHE DES DOSSIERS

No de dossier :	031 <input type="text"/>	No dans la voie:	<input type="text"/>
Etat :	<input type="text" value="Ouvert"/>	Voie :	<input type="text"/>
Type de procédure / étapes:	<input type="text" value="Tous"/>	Type de voie :	<input type="text" value="Tous"/>
Opérations :	<input type="text" value="1 à suivre après mise en demeure"/> <input type="text" value="1 attente traitement"/> <input type="text" value="1 classé sans suite"/>	Code postal :	<input type="text"/>
Nom d'un occupant :	<input type="text"/>	Ville :	<input type="text" value="Tous"/>
Numéro allocataire :	<input type="text"/>	Type de lieu de vie :	<input type="text" value="Tous"/>
		Type de résidence :	<input type="text" value="Tous"/>

Ouverture de dossier

Etape séquentielle

Traitement Signalement

Analyse Rapport d'enquête

Expertise DDT

Orientation Du Dossier

Attacher un document au dossier

Procédure L1331-26-1

Etape séquentielle

Projet de mise en demeure

Arrêté de mise en demeure

Suivi de la mise en demeure

Traitement de la demande de travaux d'office

Réalisation des travaux d'office

Clôture

Etape autonome

Suivi hébergement

Saisine TGI par l'administration (référé)

Attacher un document au dossier

LISTE DES DOCUMENTS ATTACHÉS AU DOSSIER

Attacher un document au dossier

Libellé du document	Nom du fichier
mise en demeure L1331-26-1 du 24-08-2011	1-4 ap L1331-26-1 du 24-08-2011.pdf
notifications de la mise en demeure	1-5 transmission ap loc proprio mairie.doc

NOUVEAUTÉS 2017

L 1331-22

V4.4

date du rapport

date de l'arrêté

mesures réalisées ou pas

V4.5

mesures ; contradictoire

relogement

recours

P V

L 1331-26

V4.4

9 étapes obligatoires

Recours

Hébergement relogement

Saisine TGI

V4.5

5 étapes obligatoires

Recours

Hébergement relogement

Saisine TGI

P V

Travail de reprise des données en Occitanie



Sessions de formation en Occitanie



Merci de votre attention.