DEPARTEMENT DE L'AUDE

COMMUNAUTE DE COMMUNES DU LIMOUXIN

2.1

RECONVERSION ET AMENAGEMENT DU SITE DE L'ANCIENNE TUILERIE A LIMOUX

DOSSIER CAS PAR CAS

ANNEXES OBLIGATOIRES A LA DEMANDE D'EXAMEN AU CAS PAR CAS

-

PLAN DE SITUATION

Maître d'ouvrage :
Communauté de Communes du Limouxin

Limoux le : 30 AOUT 2016

Signature :
Le Président

Pierre DURAND

Date(s)	Nature des modifications	Dessiné	Vérifié	Ind
13/07/2016	Création	MA (STe)	MS/NA	a

OPQIBI L'INGÉNIERIE QUALIFIÉE CERTIFICAT N° 83 10 0621 — CINOV — swelia

BZ-05719

H:\Affaires\CC du Limouxin\BZ-05719 Limoux - Amgt ancienne tuilerie\9-Dossiers règlementaires\Cas par cas

GAXIEU INGENIERIE

Cabinet d'Etudes RENE GAXIEU
P.R.A.E. Charles Cros - ERECO
Rte de Carcassonne - RD 118
11 300 PIEUSSE

Tél : 04-67-09-26-10
Fax : 04-67-09-26-19
Email : bet.lr@gaxieu.fr
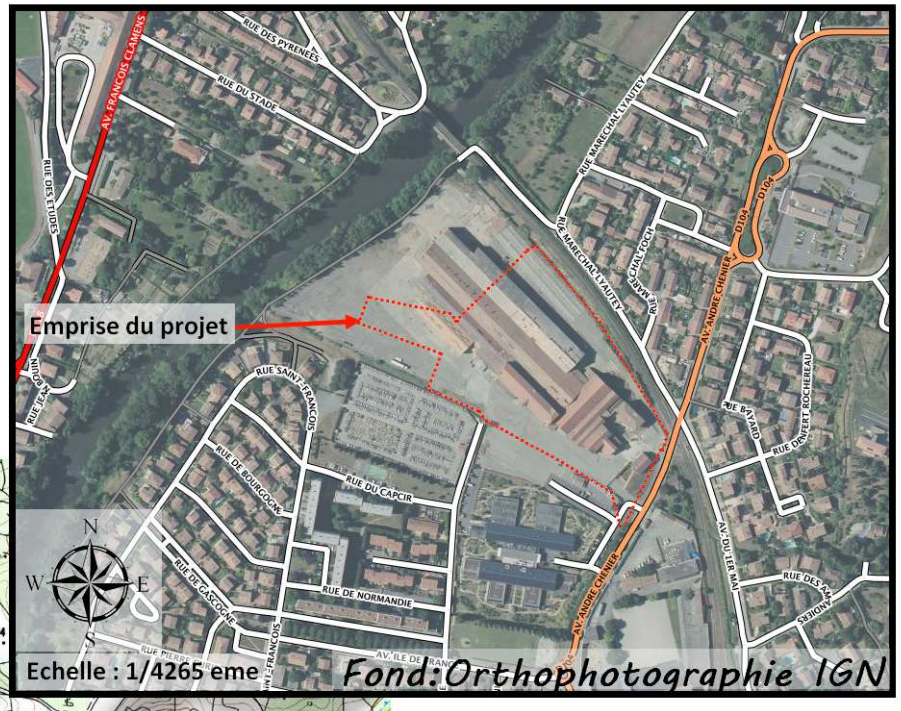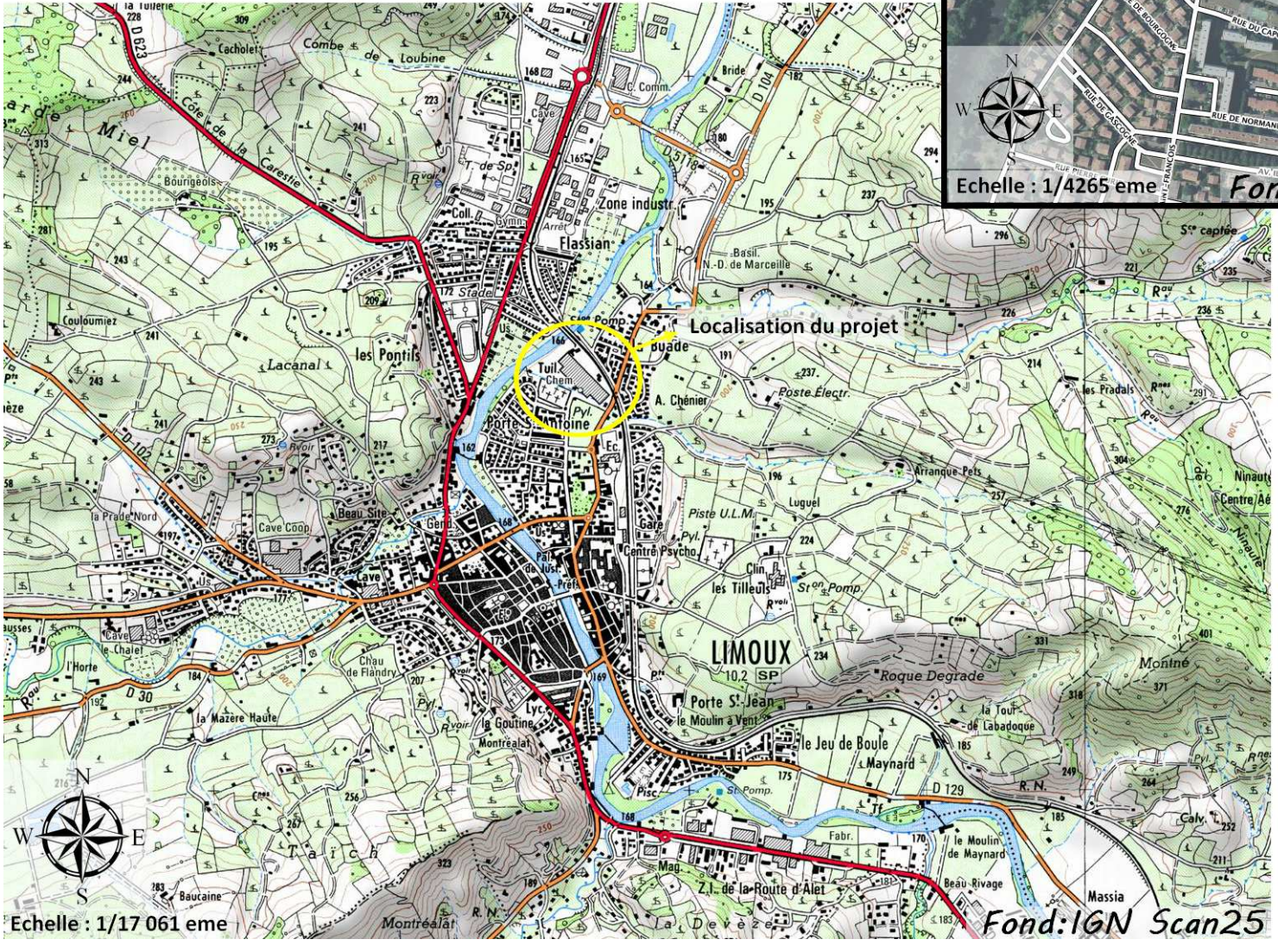
Plan de situation