



Département du GARD

Commune de NÎMES

Chemin Combe des Oiseaux

Section LB Parcelles n° 1160p-1161-1162p-1163

Propriété NARIXA

DEMANDE D'EXAMEN AU CAS PAR CAS

ANNEXE 4 ET 5 - ESQUISSE DU PROJET  
EXTRAIT CADASTRAL ET EMPRISE DU PROJET

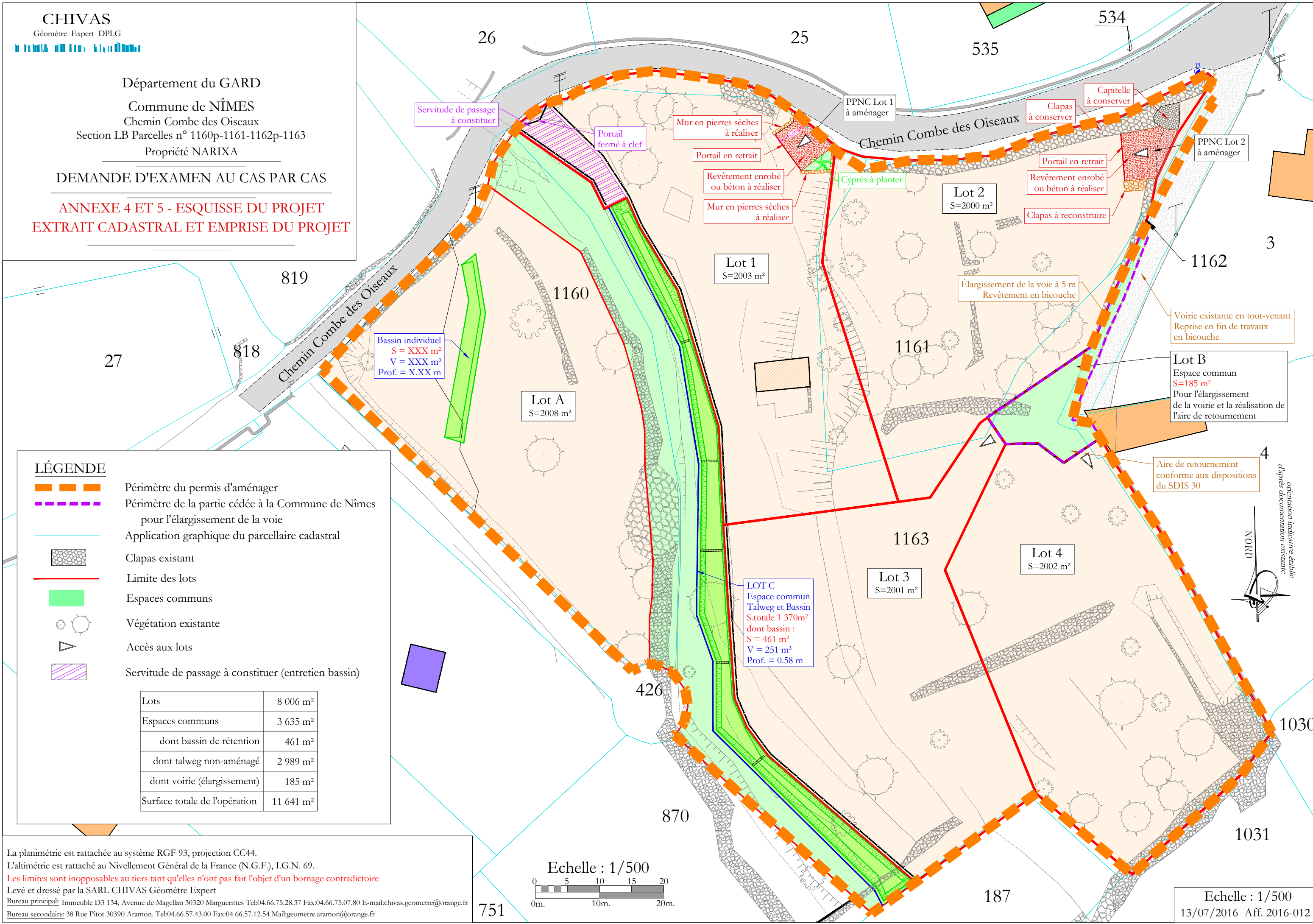

LÉGENDE

- Périimètre du permis d'aménager
- Périimètre de la partie cédée à la Commune de Nîmes pour l'élargissement de la voie
- Application graphique du parcellaire cadastral
- Clapas existant
- Limite des lots
- Espaces communs
- Végétation existante
- Accès aux lots
- Servitude de passage à constituer (entretien bassin)

Lots	8 006 m <sup>2</sup>
Espaces communs	3 635 m <sup>2</sup>
dont bassin de rétention	461 m <sup>2</sup>
dont talweg non-aménagé	2 989 m <sup>2</sup>
dont voirie (élargissement)	185 m <sup>2</sup>
Surface totale de l'opération	11 641 m <sup>2</sup>

La planimétrie est rattachée au système RGF 93, projection CC44.  
L'altimétrie est rattaché au Nivellement Général de la France (N.G.F.), I.G.N. 69.  
**Les limites sont inopposables au tiers tant qu'elles n'ont pas fait l'objet d'un bornage contradictoire**  
Levé et dressé par la SARL CHIVAS Géomètre Expert  
Bureau principal: Immeuble D3 134, Avenue de Magellan 30320 Marguerittes Tel:04.66.75.28.37 Fax:04.66.75.07.80 E-mail:chivas.geometre@orange.fr  
Bureau secondaire: 38 Rue Pitot 30390 Aramon. Tel:04.66.57.43.00 Fax:04.66.57.12.54 Mail:geometre.aramon@orange.fr

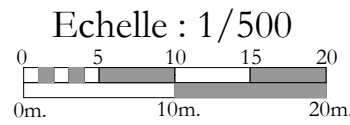

Echelle : 1/500  
13/07/2016 Aff. 2016-012

orientation indicative établie d'après documentation existante

