

## Plan de situation du projet

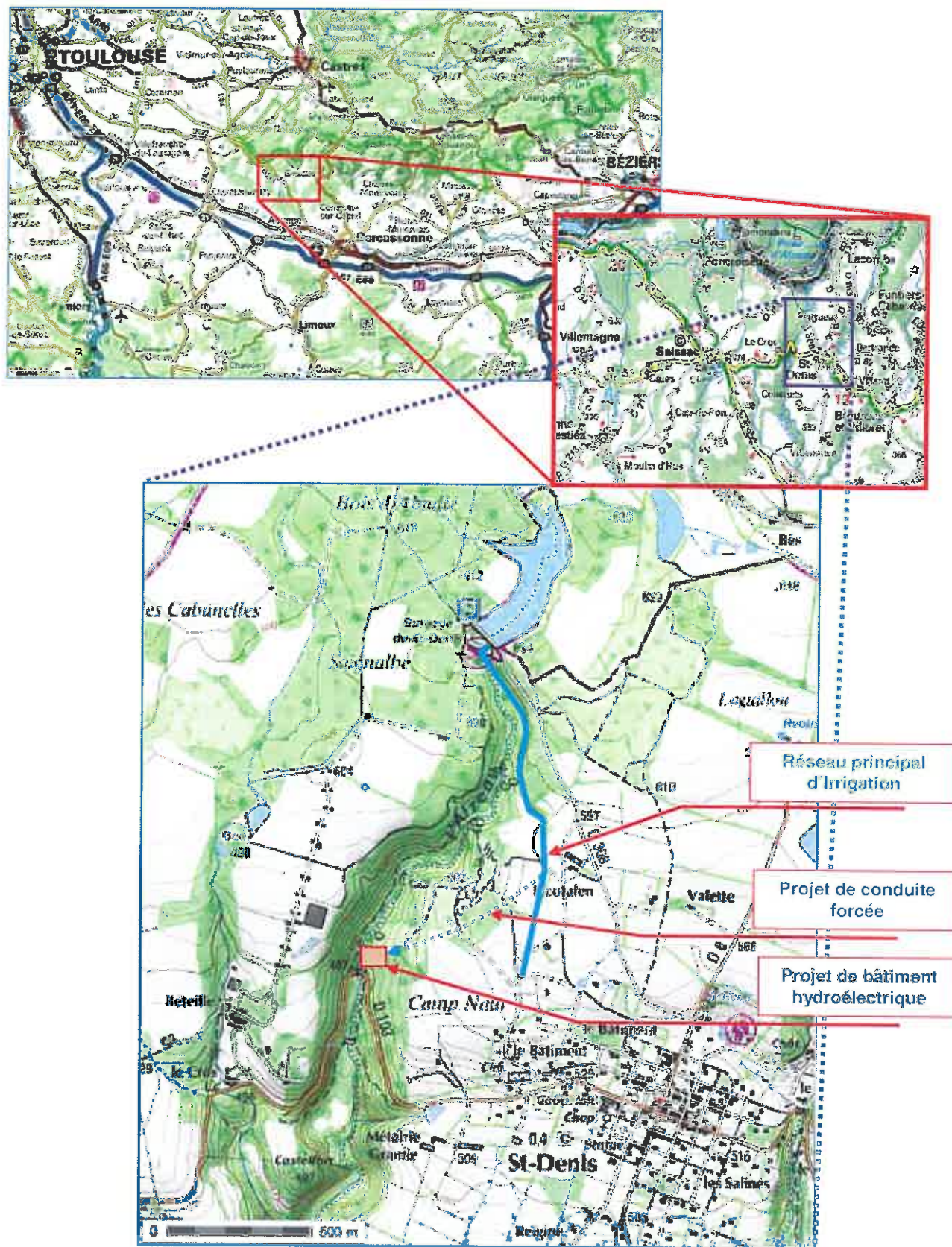

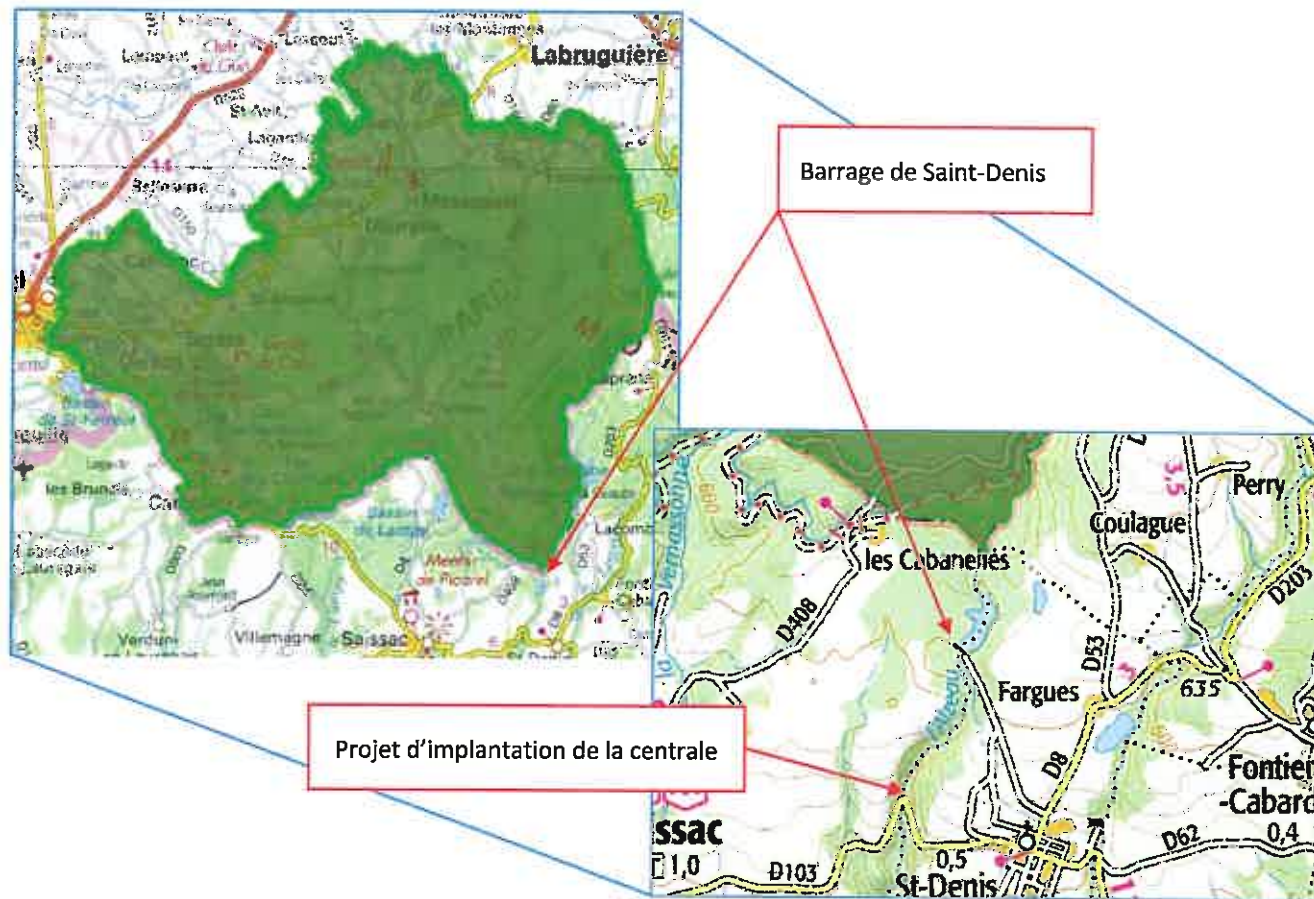

## Parc Naturel Régional – Haut Languedoc – FR8000016



Source : INPN

Date : 23 septembre 2014

**Site d'intérêt** : Le projet d'équipement du barrage de Saint-Denis se situe en dehors du périmètre du Parc Naturel Régional du Haut Languedoc.

### I. Synthèse

#### 1. *Identification du Parc Régional :*

Parc :

- « Haut-Languedoc »
- Identifiant national : FR8000016

Caractéristiques :

- Parc naturel régional
- Code international : 6258

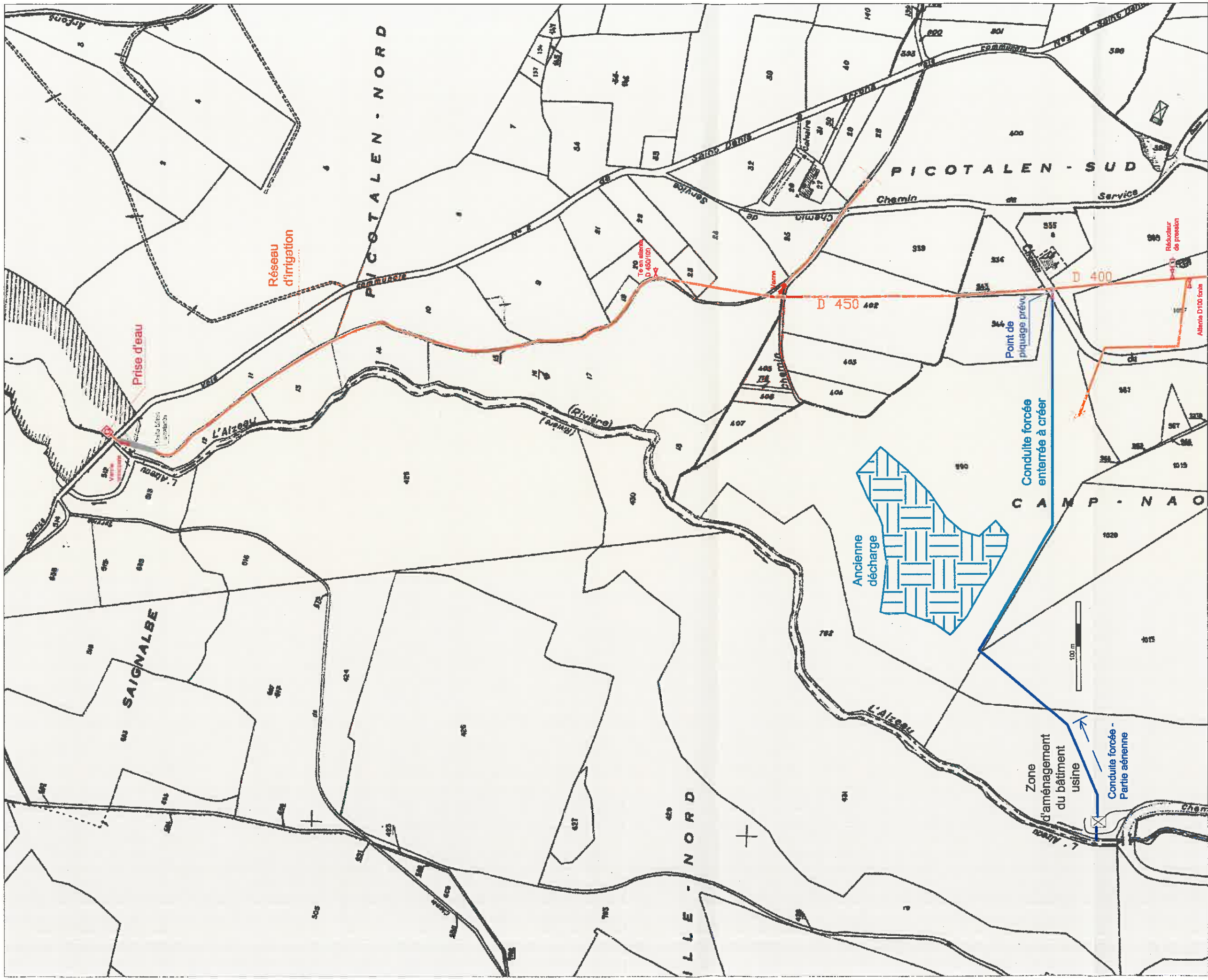

Titre :

# Plan de Masse



Orchis Eaulogie  
 Pôle REALIS  
 710 rue Fayre de Saint Castor  
 34080 Montpellier  
 Tél : (33) - 09 72 27 38 23

# Equipement du Barrage de Saint Denis

Nom du fichier :  
 Plan de Masse St Denis

Echelle :

Format : A3  
 Page : 1/1

N° de dessin :

00115



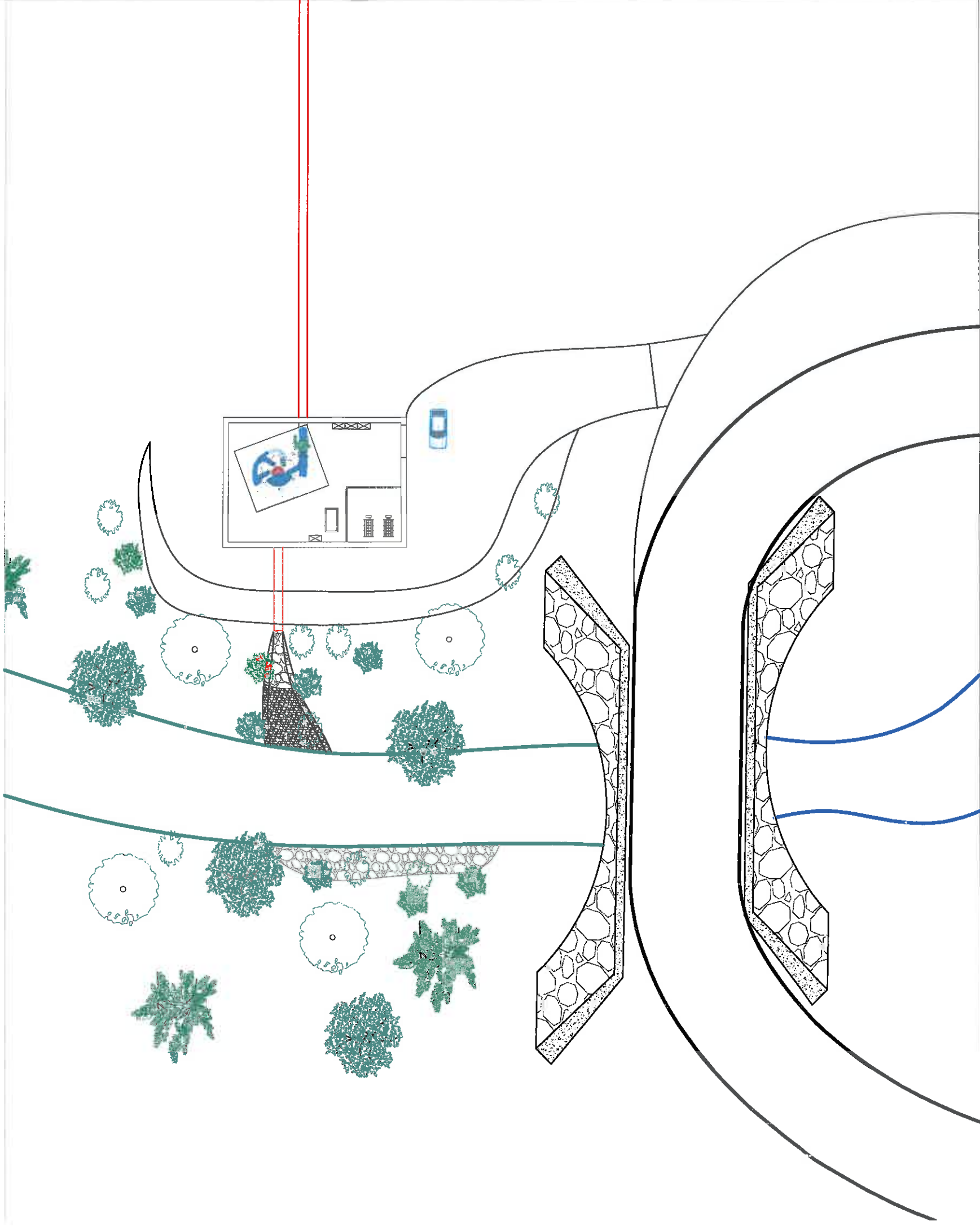
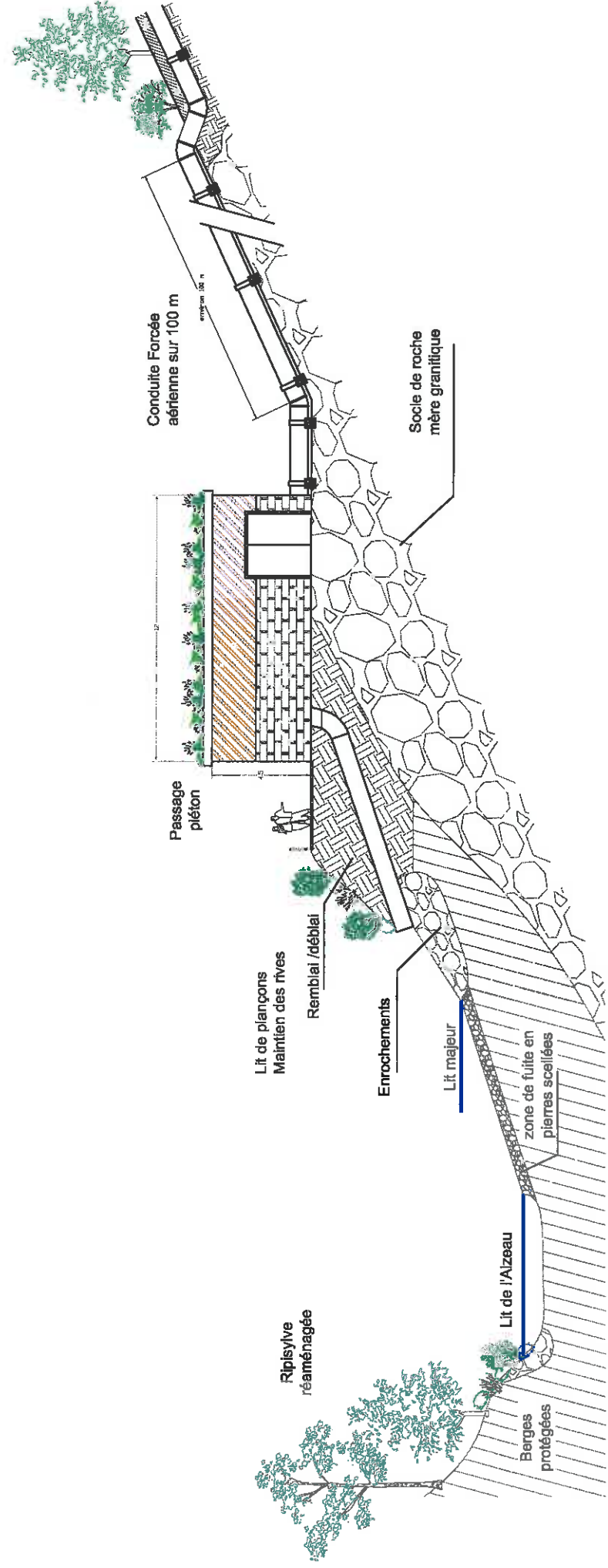

0	2015-06-01	Première édition - CONFIDENTIEL	WF	WF
	Ind.	Date placée par	Contrôle par	Approuvé par
			Modifications	Date d'approbation
Cane :			Projet :	Equipement du Barrage de Saint Denis
Titre :			N° de projet :	BarSD11
<b>Plan de Masse - Installation Hydroélectrique</b> <b>Usine de Production</b> Plan indicatif Avant Projet - Sans valeur contractuelle				
 Orchis Energie (S) Pôle REALIS 710 rue Fraysse de Saint Castex 34080 Montpellier TEL : (33) - 09 72 27 38 23		N° de devis : 00140	N° de page : 1/1	Echelle : -
Ce document ne peut être reproduit ou communiqué sans accord écrit de la société Orchis Energie. This document is property of Orchis Energie and can not be copied or sent forward without our written acceptance from Orchis Energie.				



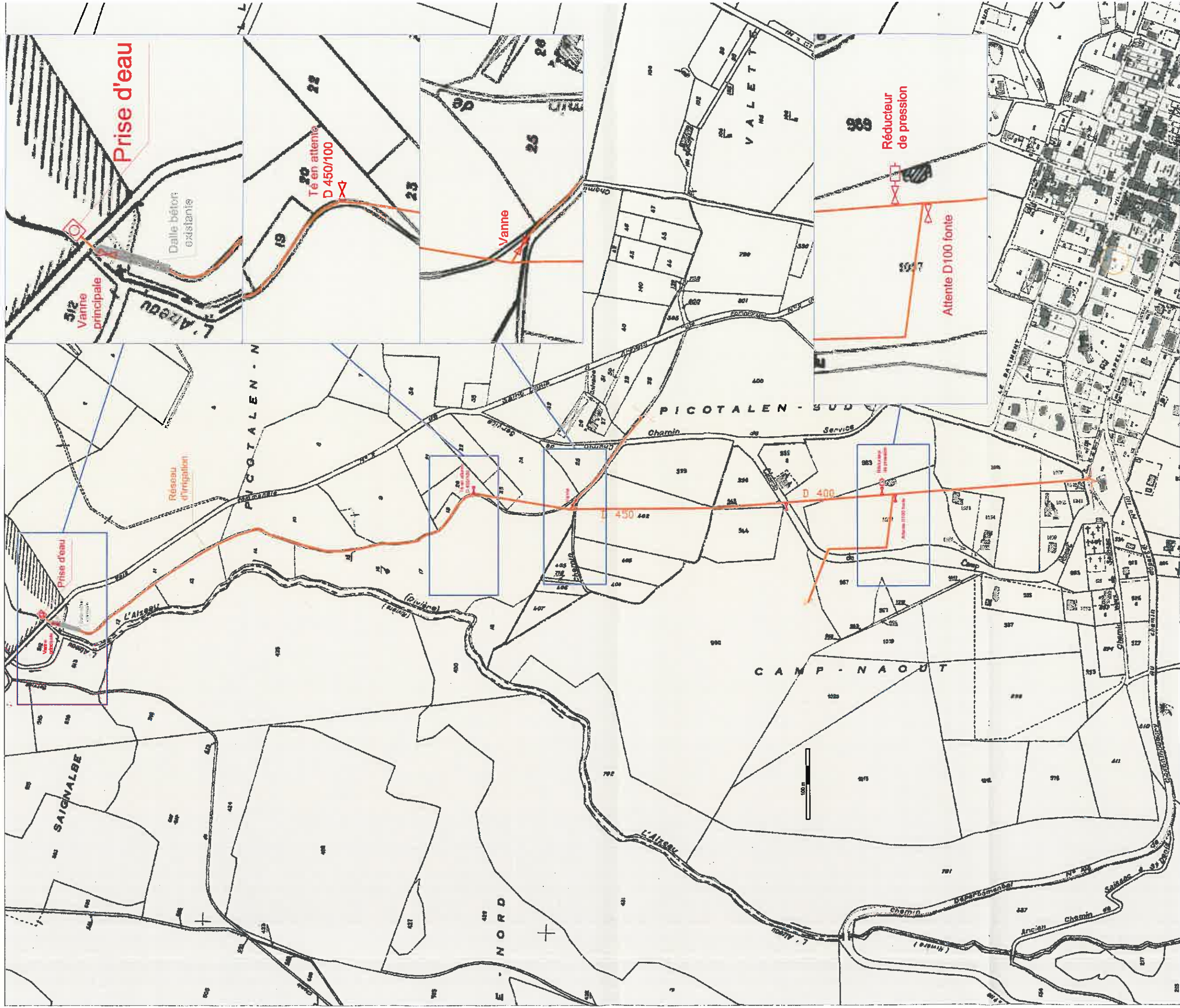

Titre :

Réseau d'irrigation existant

Equipement du Barrage de Saint Denis



Orchis Eauologie  
 Pôle REALIS  
 710 rue Favre de Saint Castor  
 34080 Montpellier  
 Tél. : (33) - 09 72 27 38 23

Nom du fichier : Réseau d'irrigation Saint Denis  
 Format : A3  
 Page : 1/1

N° de dessin : 00110  
 Echelle : 1:7



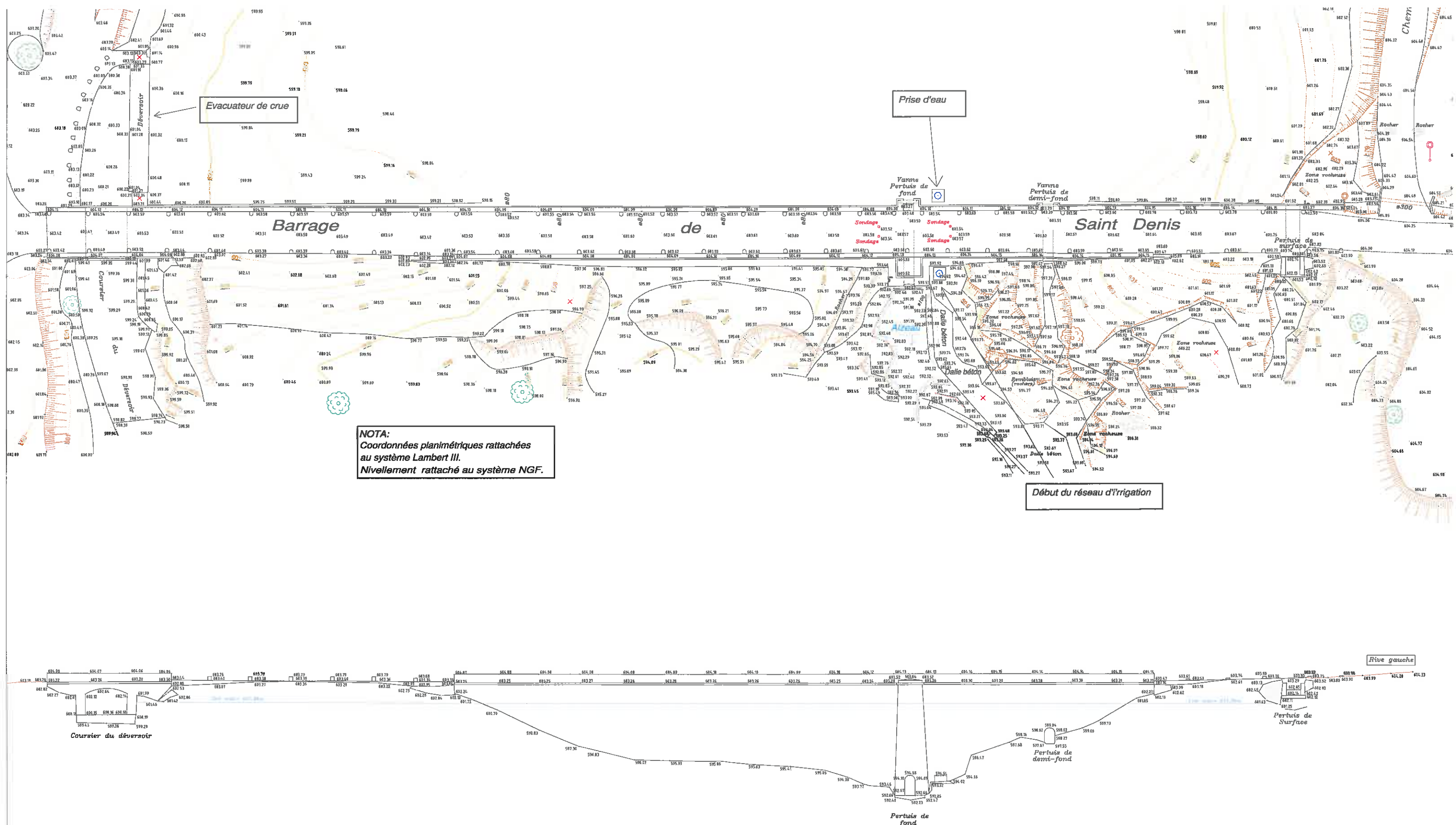

NOTA:  
 Coordonnées planimétriques rattachées  
 au système Lambert III.  
 Nivellement rattaché au système NGF.

NOTA:  
 Coordonnées planimétriques calculées  
 dans un système indépendant.  
 Nivellement rattaché au système NGF.

Titre :  
**Vue en plan et face du Barrage**

**Equipement du Barrage  
 de Saint Denis**



Orchis Eaulogie  
 Pôle REALIS  
 710 rue Favre de Saint Castor  
 34080 Montpellier  
 Tél. : (33) - 09 72 27 38 23

Nom du fichier : Vues du Barrage existant	Format : A3	Page : 1/1	Echelle : 1:500
--	----------------	---------------	--------------------

N° de dessin :  
**00105**

Les renseignements visuels par  
 Internet peuvent  
 varier. Merci  
 de nous en faire  
 part.

## Plan des Zones Inondables

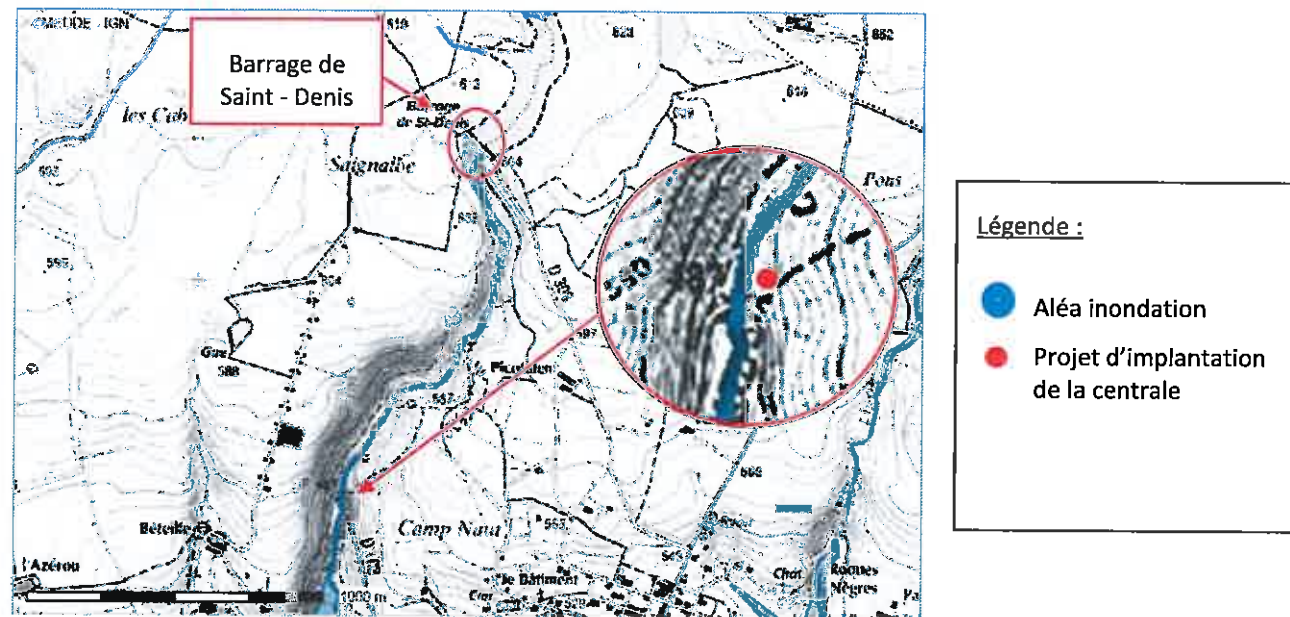

Source : Cartorisque.fr ; Ministère de l'Ecologie, du Développement Durable et de l'Energie

Date : Le 05 mars 2015

La commune de Saint-Denis ne dispose pas de PPRI. Il existe une carte de l'aléa inondation sur la commune.

Le projet d'implantation de la petite centrale hydroélectrique se situera en dehors de la zone inondable.