

PLAN DE LA COMMUNE DALZONNE

© IGN 2015 - www.geoportail.gouv.fr
 Longitude : 2° 10' 59,4" E
 Latitude : 43° 15' 25,7" N

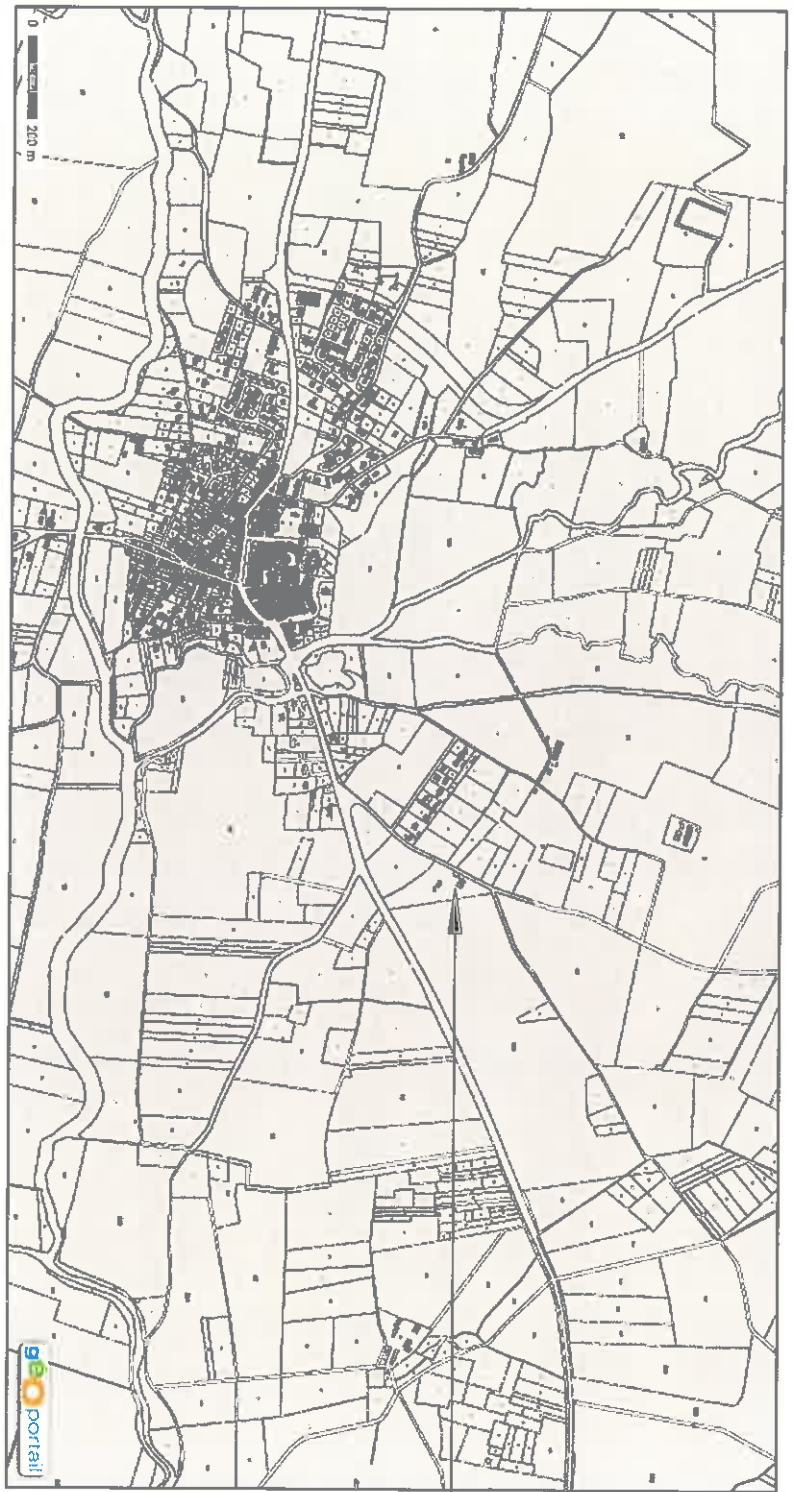

Localisation
 du projet
 Lieu-dit La Pujade
 Parcelles VD n°117, 118, 119.

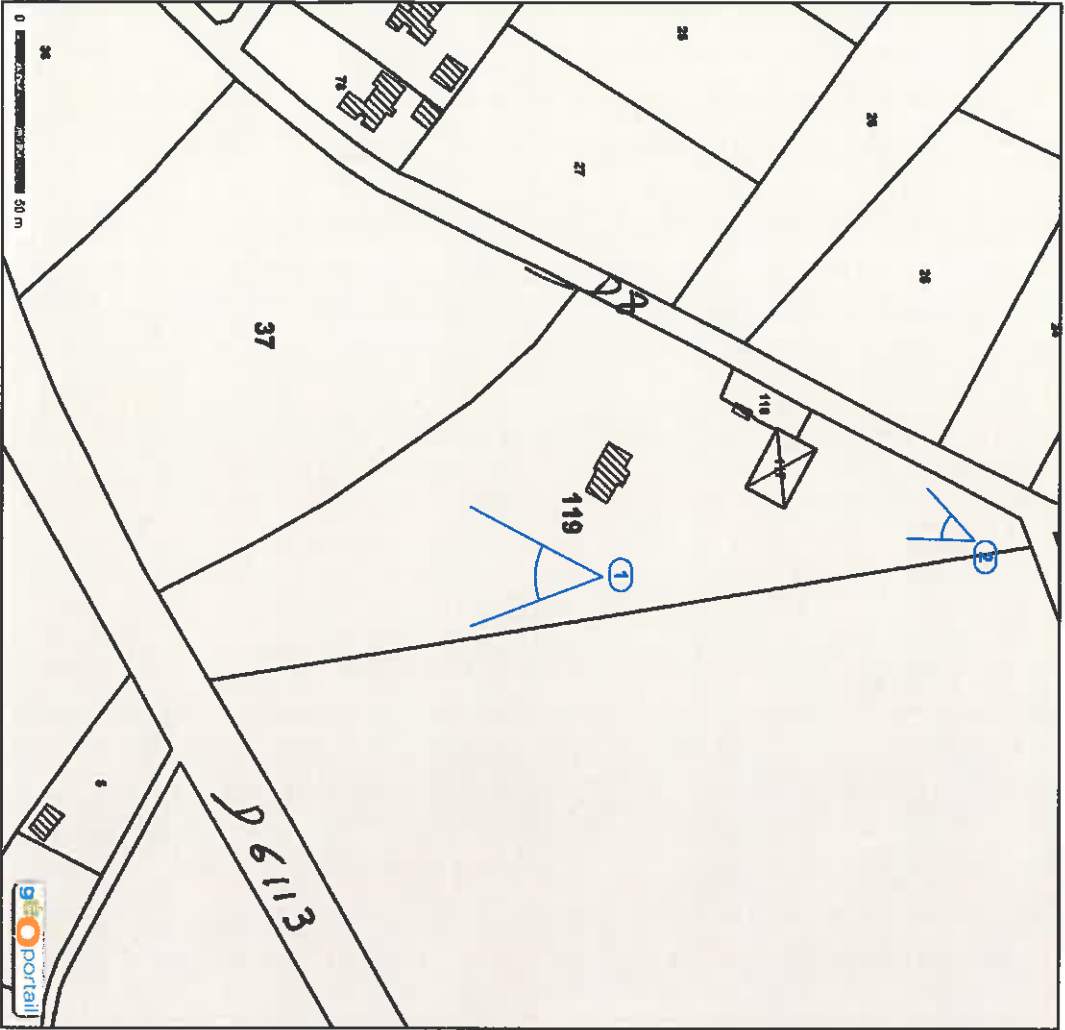

Repérage des photographies sur plan cadastral



Photographie 1 avec environnement lointain



Photographie 2 avec environnement proche

Demande d'examen au cas par cas

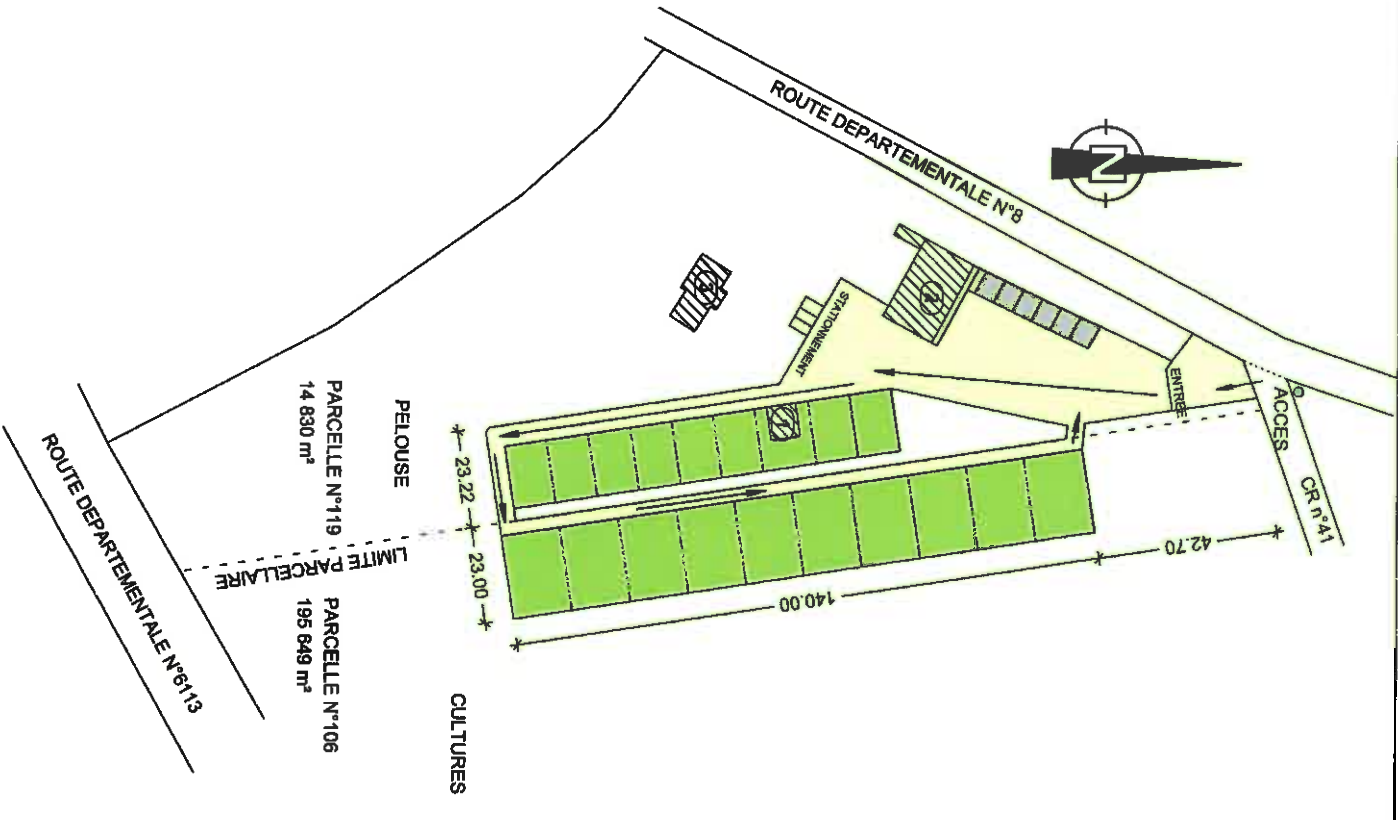

SUPERFICIE DU TERRAIN = 1 ha

BATIMENTS EXISTANTS :

- (1) Residence Mobile de loisirs
- (2) Réception / restaurant / sanitaires
- (3) Logement du gestionnaire / propriétaire

SIX EMPACEMENTS NUS EXISTANTS

DIX-NEUF NOUVEAUX EMPACEMENTS NUS

CHEMINEMENT CARROSSABLE

ZONE VEGETALISEE (PELOUSE ARBOREE)

RESERVE D'EAU IRRIGATION

L'empise du terrain de camping projeté correspond à la zone en couleur.

Plan schématique de l'aménagement du terrain de camping avec 25 emplacements nus

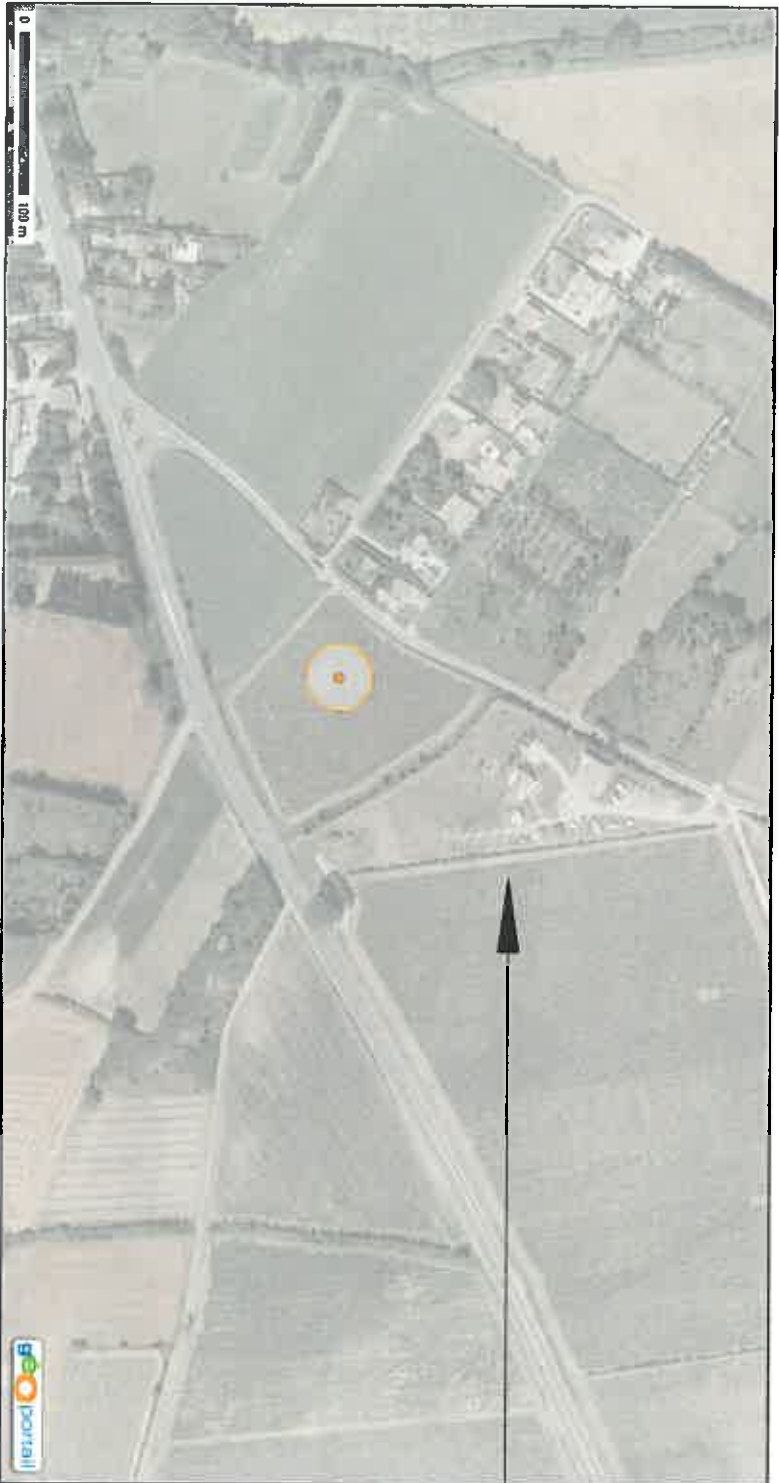

© IGN 2015 - www.geoportail.gouv.fr/membres-sociaux

Localisation du projet

C&A ASSOCIATIONS
 Coffret Grand - 11 410 BELAÏOU
 Tél: 06 86 84 62 53 / Fax: 09 26 87 24 96
 email: ccaarchitectures@gmail.com
 www.architectures.org/casarchitectures-karagide

Motrice d'ouvrage privée :
S.A.R.L. LA PUTADE
 11 170 ALZONNE

Localisation des travaux projetés :
La Putade
 11 170 ALZONNE

Projet :
Extension d'un camping existant de six à vingt-cinq emplacements nus
 Vue aérienne des abords du projet