

Département du GARD
Commune de CABRIÈRES
Lieu-dit "Les Turques"
Projet de création de voirie
DEMANDE d'EXAMEN AU CAS par CAS
Annexe n°2 : Plan de situation

Section D Parcelles n°171-172

Situation dans le département



Situation dans la commune

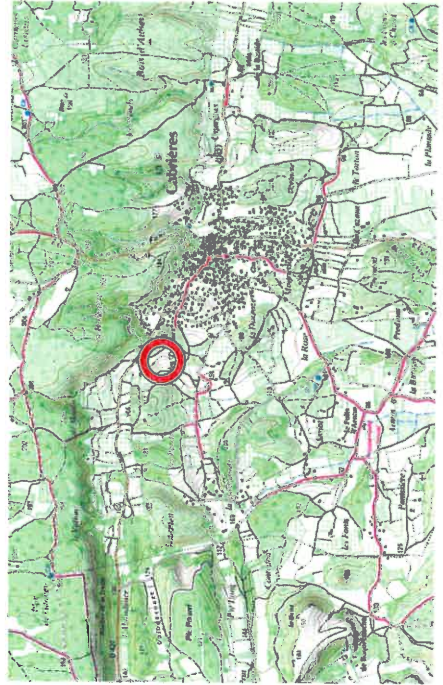

Situation dans le quartier

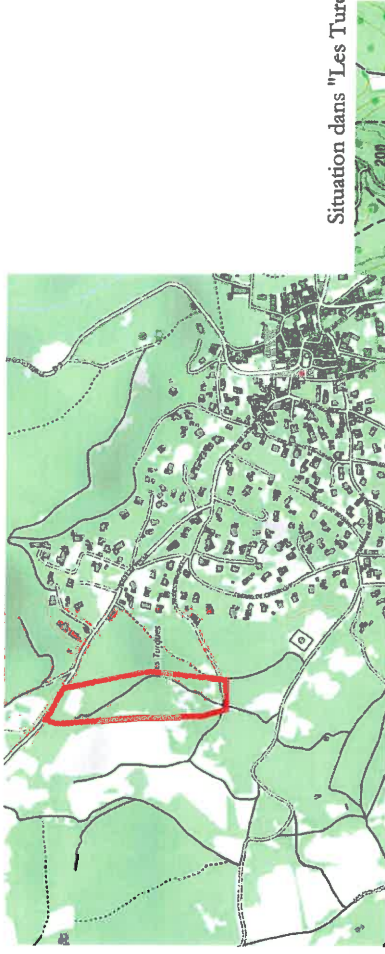

Situation dans "Les Turques"

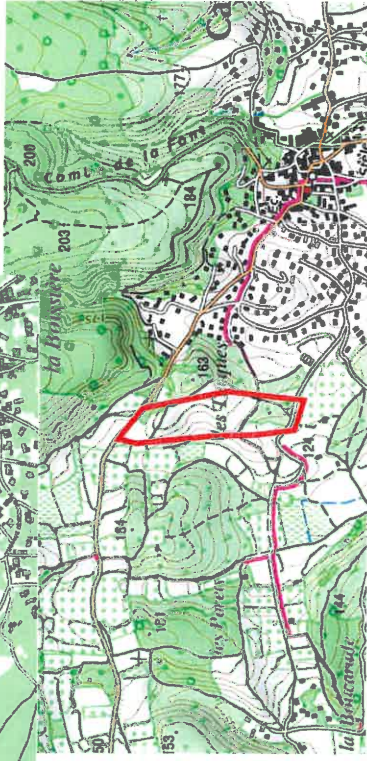

Photographie Aérienne

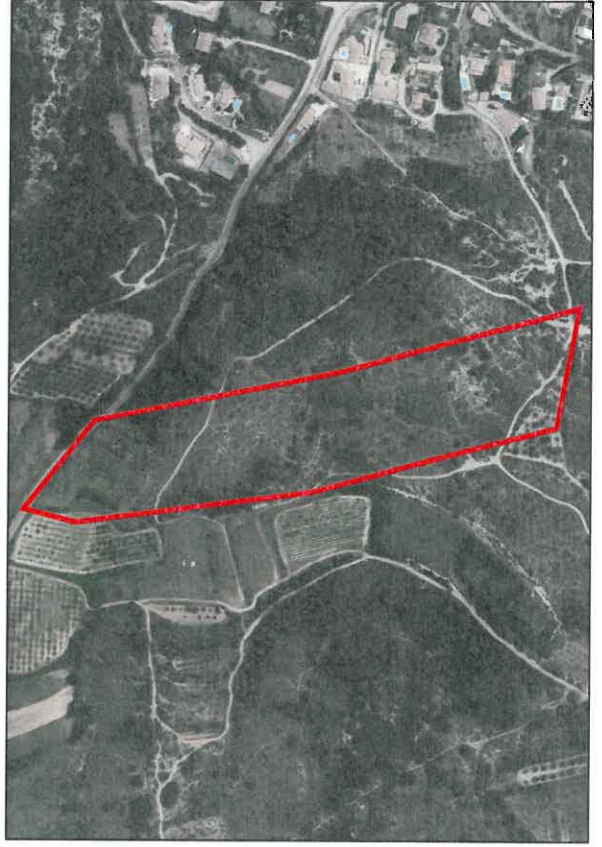

DEMANDE d'EXAMEN AU CAS par CAS
Annexe n°3 : Photos du site

Section D Parcelles n°171-172

Photo n°1



Photo n°2

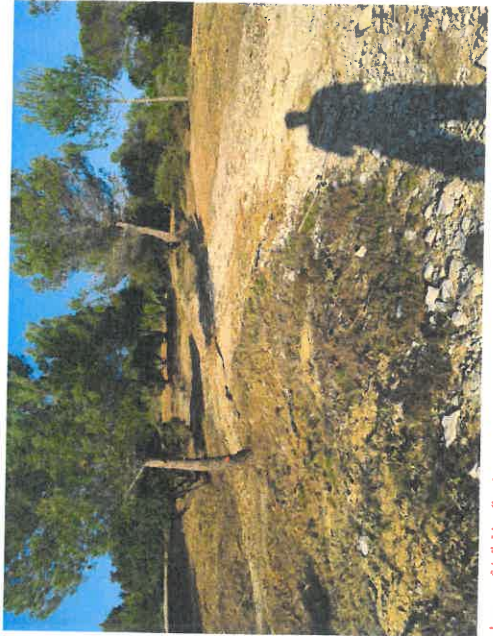
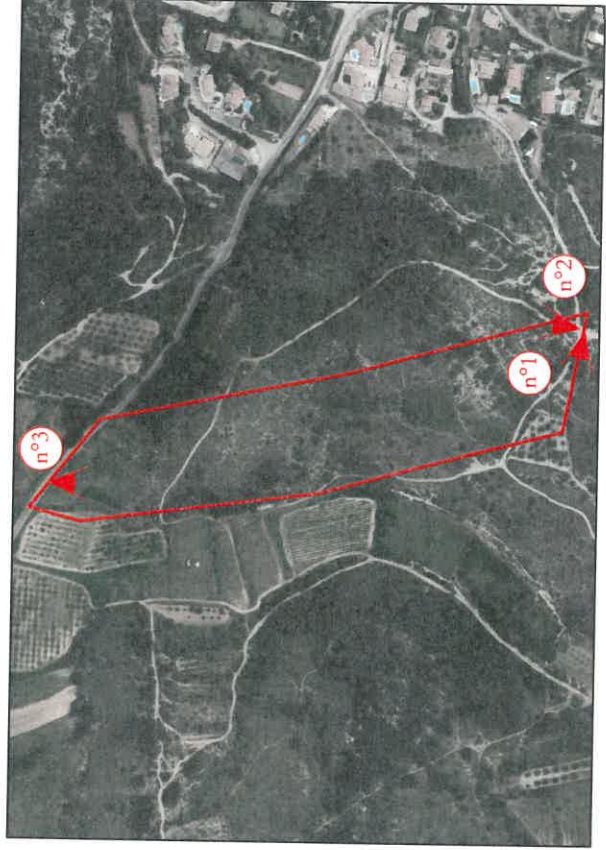
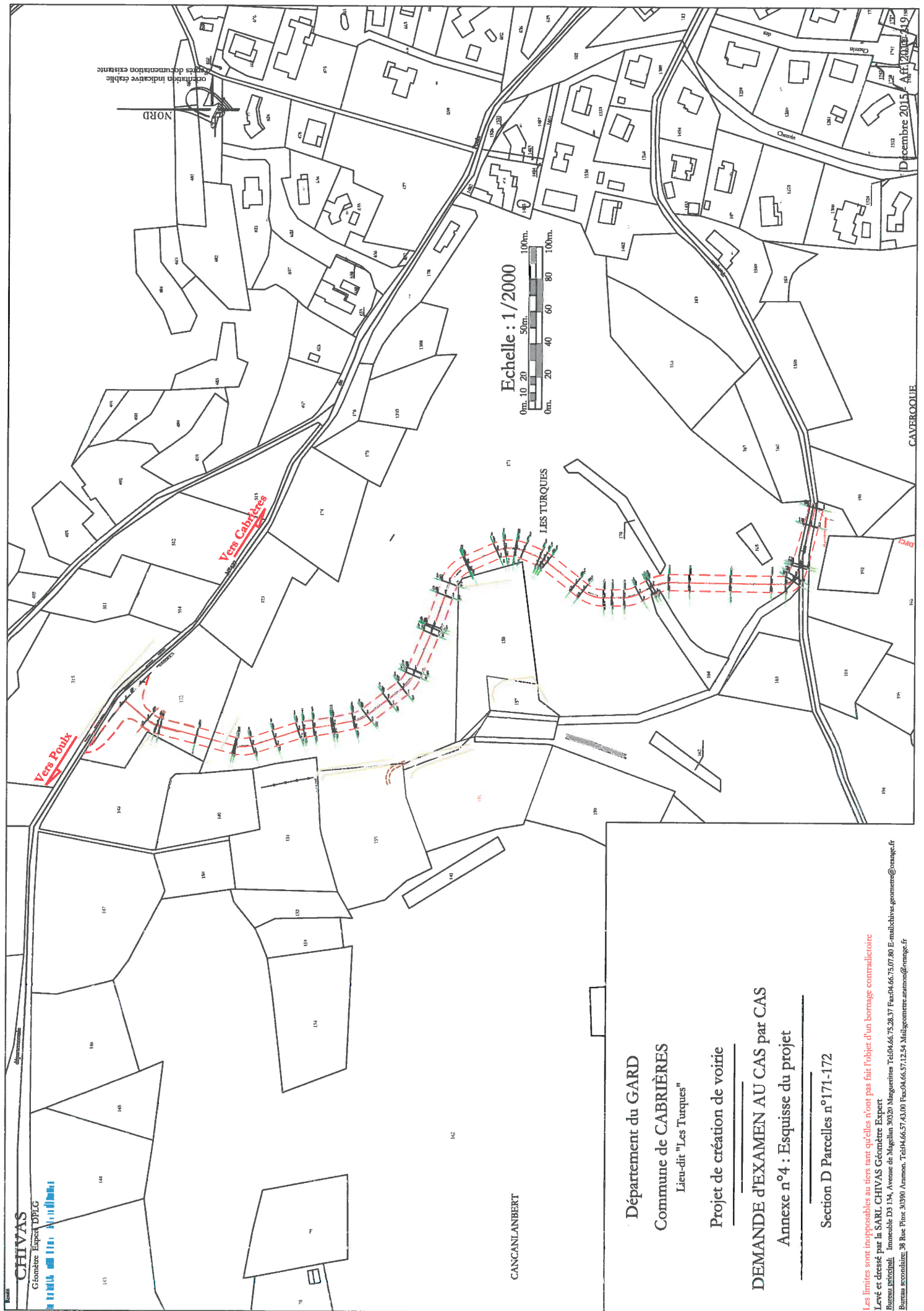

Photo n°3



Photographie Aérienne





Département du GARD
Commune de CABRIÈRES
Lieu-dit "Les Turques"

Projet de création de voirie

DEMANDE D'EXAMEN AU CAS par CAS
Annexe n°4 : Esquisse du projet

Section D Parcelles n°171-172

Les limites sont inopposables au tiers tant qu'elles n'ont pas fait l'objet d'un bornage contradictoire.
Levé et dressé par la SARL CHIVAS Géomètre Expert
Bureau principal : Immeuble D3 134, Avenue de Magellan 30250 Mangrives Tél:04.66.75.28.37 Fax:04.66.75.07.80 E-mail:chivas.germaine@orange.fr
Bureau secondaire : 38 Rue Pitor 31900 Avallon. Tél:04.66.57.43.00 Fax:04.66.57.12.54 Mail:geometre.asarmon@orange.fr

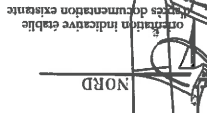

Echelle : 1/2000

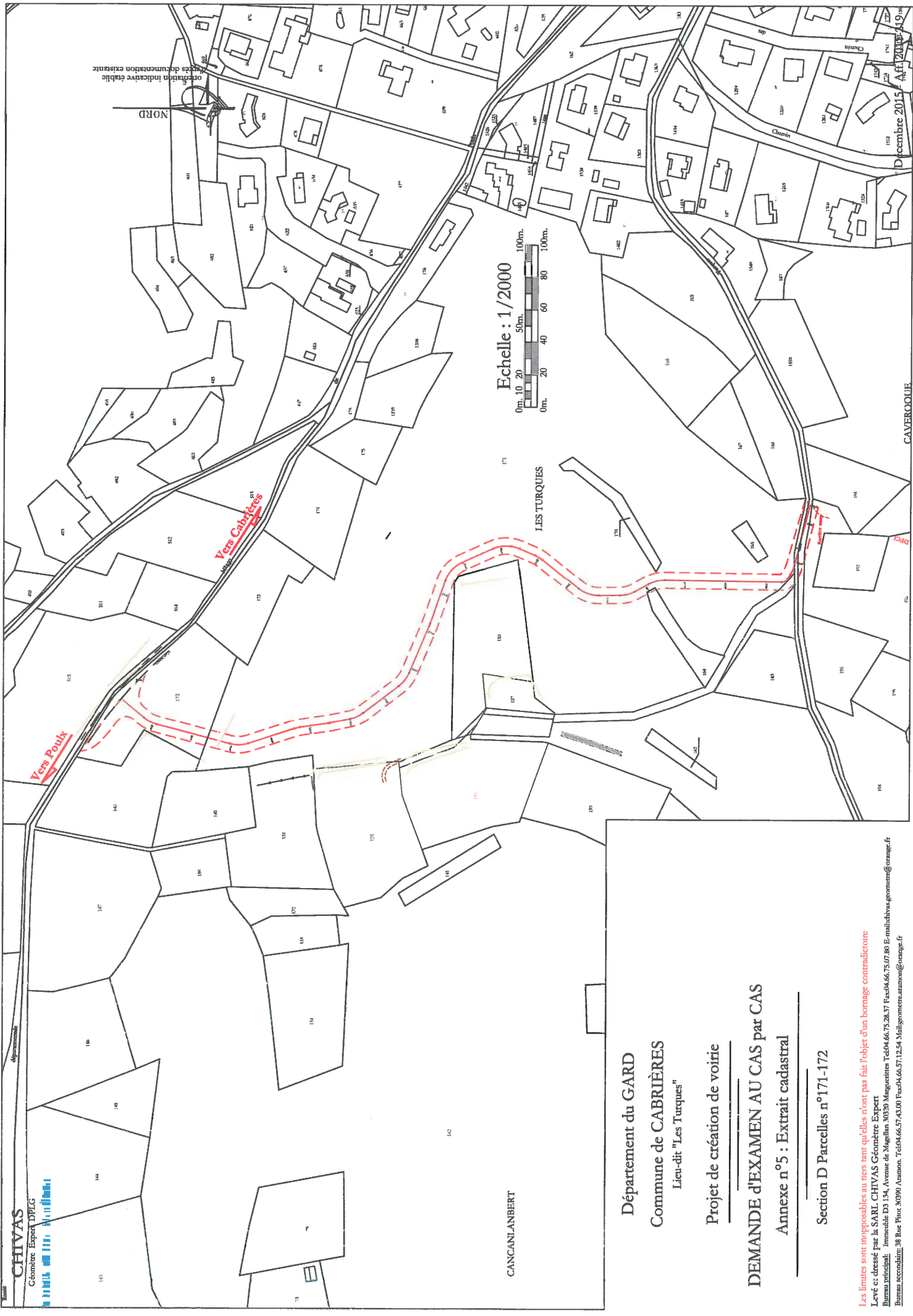
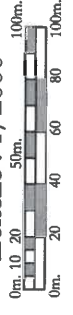

Département du GARD
Commune de CABRIÈRES
Lieu-dit "Les Turques"
Projet de création de voirie
DEMANDE d'EXAMEN AU CAS par CAS
Annexe n°5 : Extrait cadastral
Section D Parcelles n°171-172

Les limites sont non opposables au tiers tant qu'elles n'ont pas fait l'objet d'un bornage contradictoire
Levé et dressé par la SARL CHIVAS Géomètre Expert
Bureau principal: Immeuble D3 134, Avenue de Magellan, 30320 Maguelon. Tél:04.66.75.28.37 Fax:04.66.75.07.80 E-mail:chivas.gometre@orange.fr
Bureau secondaire: 38 Rue Privé, 30390 Annonchès. Tél:04.66.57.43.00 Fax:04.66.57.12.54 Mail:gometre.annonchès@orange.fr

PLAN GLOBAL DE LUTTE CONTRE L'INCENDIE

