

Commune de MAURY - Aménagement urbain du secteur "Serrat de la Four" **ANNEXE 5 - OCCUPATION DES SOLS ET PLAN DES ABORDS**

Réf. : Extrait orthophotoplan - Echelle 1/2 000

CRB CONSEIL REGIONAL DE BOURGOGNE
 5, place des Victoires
 21000 DIJON
 Tél : 03 80 39 40 00
 Fax : 03 80 39 40 01
 www.crb.fr

15 - PS - 592 A

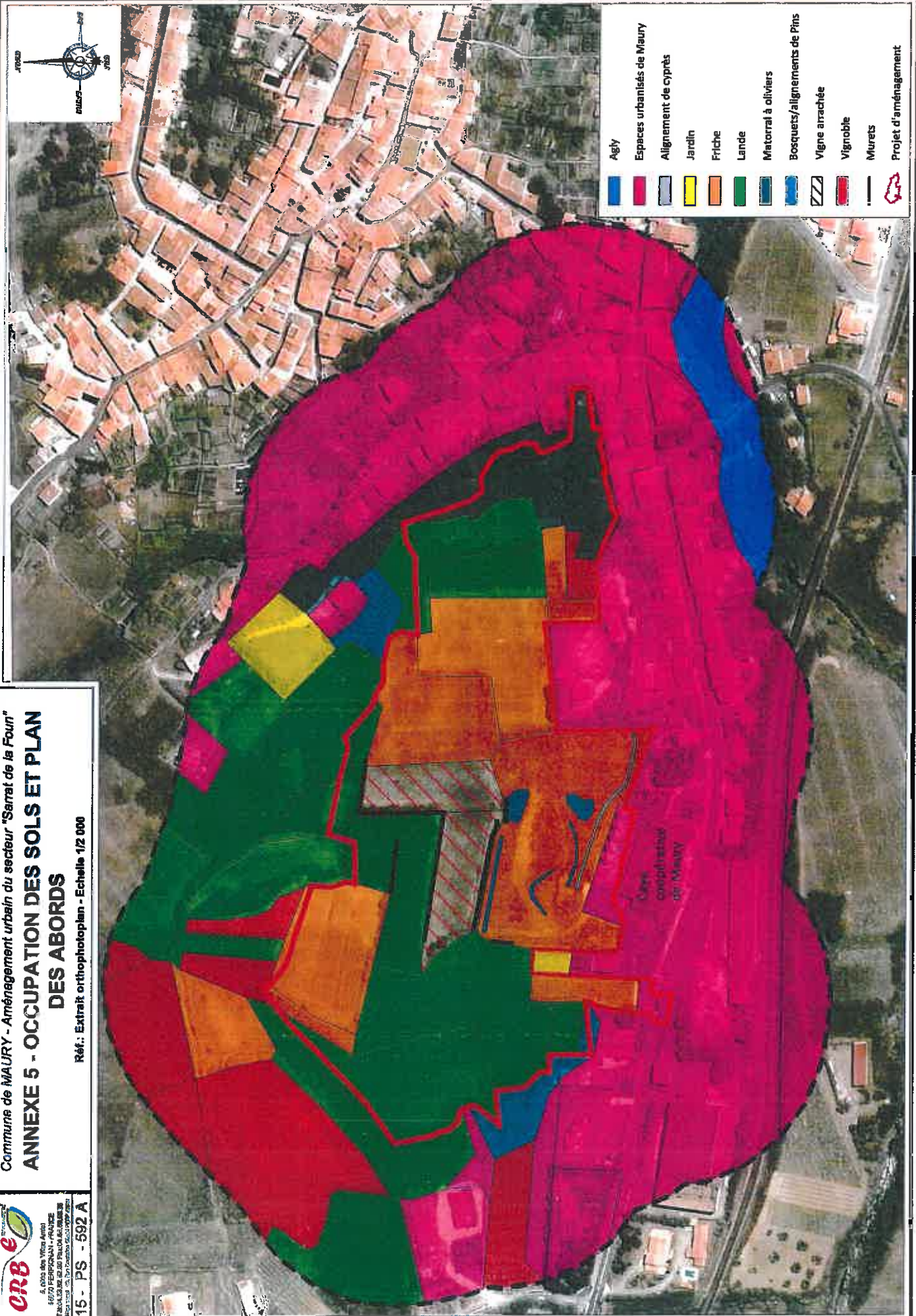

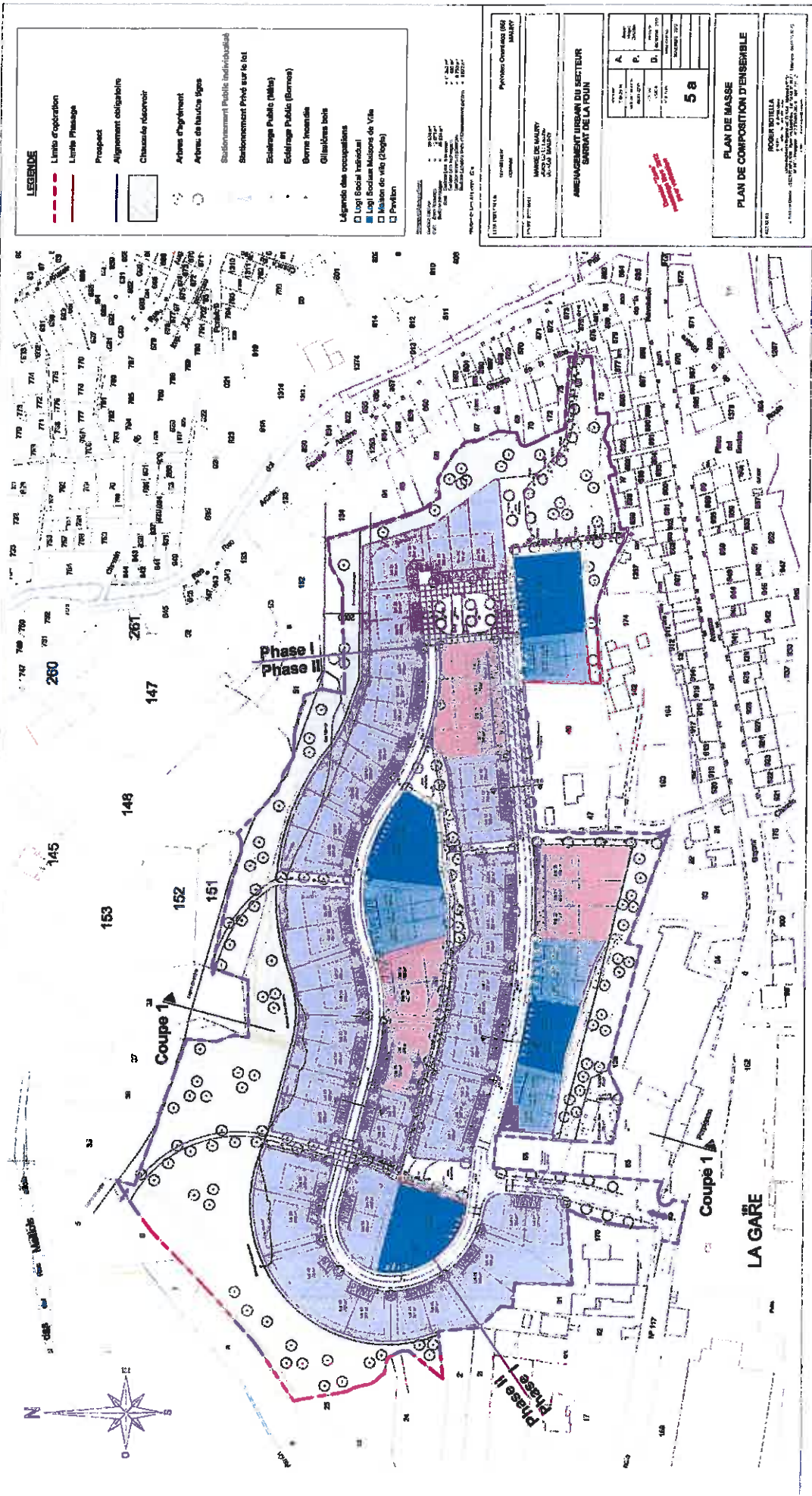

LEGENDE

- Limite d'opération
- Limite Passage
- Prospect
- Alignement obligatoire
- Chaussée réservée
- Arènes d'équipement
- Arènes de haute ligne
- Stationnement Public Individualisé
- Stationnement Privé sur le lot
- Escaliers Publics (Méta)
- Escaliers Publics (Borne)
- Bornes incendie
- Citadines bois

Légende des occupations

- Logi Social Individuel
- Logi Social Maisons de Ville
- Maison de ville (Dlogis)
- Pavillon

PROJETANT : **STANLEY**
 1000, rue de la Gare, 1000
 Québec, Québec G1R 1A1
 Téléphone : (418) 528-1111
 Télécopieur : (418) 528-1112
 Fax : (418) 528-1113
 E-mail : stanley@stanley.ca

PROJETANT : **STANLEY**
 1000, rue de la Gare, 1000
 Québec, Québec G1R 1A1
 Téléphone : (418) 528-1111
 Télécopieur : (418) 528-1112
 Fax : (418) 528-1113
 E-mail : stanley@stanley.ca

PROJETANT : **STANLEY**
 1000, rue de la Gare, 1000
 Québec, Québec G1R 1A1
 Téléphone : (418) 528-1111
 Télécopieur : (418) 528-1112
 Fax : (418) 528-1113
 E-mail : stanley@stanley.ca

AMÉNAGEMENT URBAIN DU SECTEUR BARRAY DE LA FOUILLE

A	Zone	1000
B	Zone	1000
C	Zone	1000
D	Zone	1000
E	Zone	1000
F	Zone	1000
G	Zone	1000
H	Zone	1000
I	Zone	1000
J	Zone	1000
K	Zone	1000
L	Zone	1000
M	Zone	1000
N	Zone	1000
O	Zone	1000
P	Zone	1000
Q	Zone	1000
R	Zone	1000
S	Zone	1000
T	Zone	1000
U	Zone	1000
V	Zone	1000
W	Zone	1000
X	Zone	1000
Y	Zone	1000
Z	Zone	1000

PLAN DE MASSE
PLAN DE COMPOSITION D'ENSEMBLE

PROJETANT : **STANLEY**
 1000, rue de la Gare, 1000
 Québec, Québec G1R 1A1
 Téléphone : (418) 528-1111
 Télécopieur : (418) 528-1112
 Fax : (418) 528-1113
 E-mail : stanley@stanley.ca

Commune de MAURY - Aménagement urbain du secteur "Sarret de la Fourin"
ANNEXE 2 : PLAN DE SITUATION

Réf.: Extrait orthophotoplan - Echelle 1/25 000

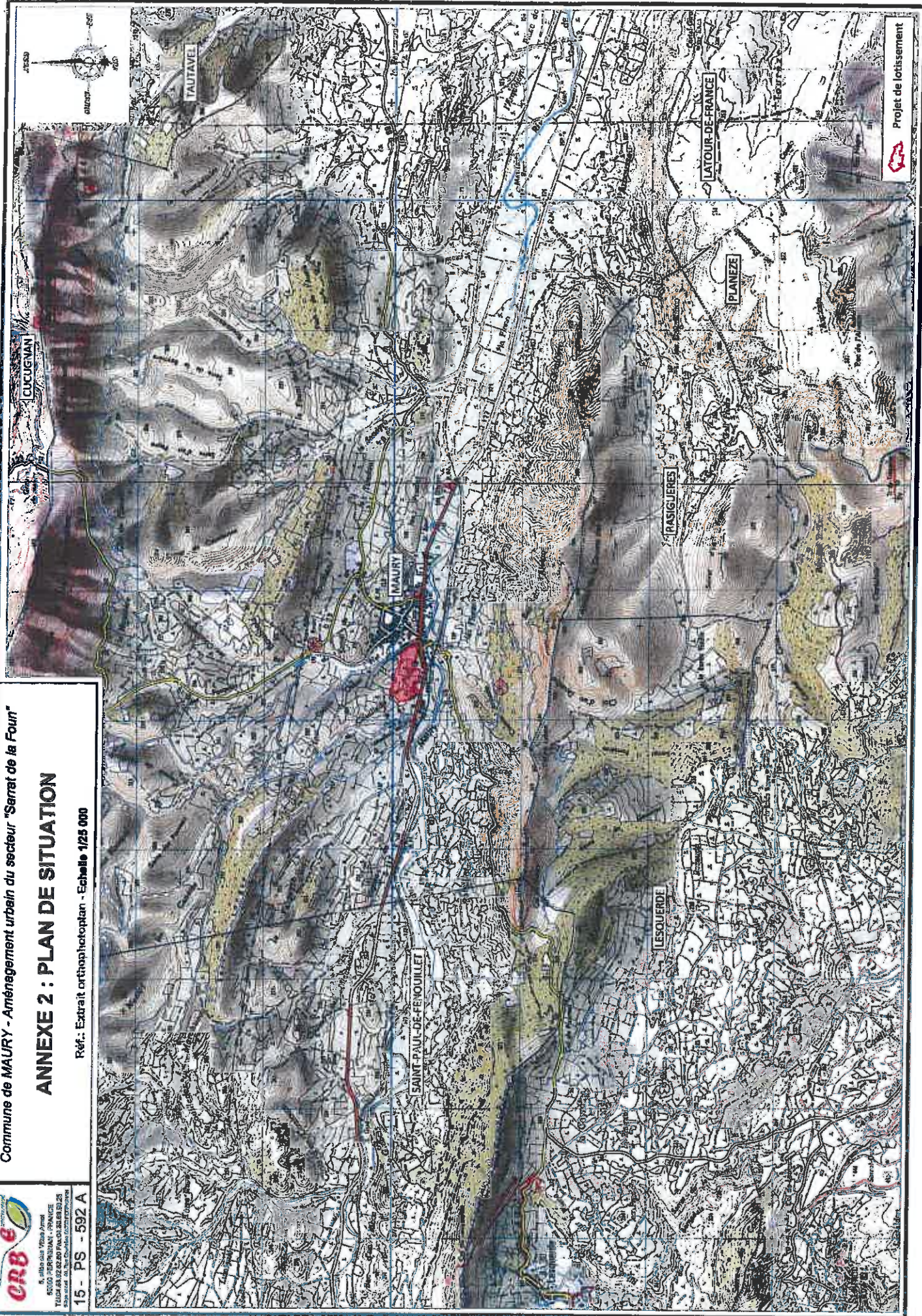

ANNEXE 3 - REPORTAGE PHOTOGRAPHIQUE

Les photographies suivantes sont issues d'un reportage photographique réalisé le 03/03/2015.



Photographie 1 : Vue vers la cave coopérative de Maury et le village



Photographie 2 : Vue des vignes arrachées et de murets



Photographie 3 : Vignes arrachées, matériel agricole en dépôt



Photographie 4 : Vue à proximité des caves coopératives vers les Fenouillèdes



Photographie 5 : Vue depuis des friches en mutation vers le village de Maury

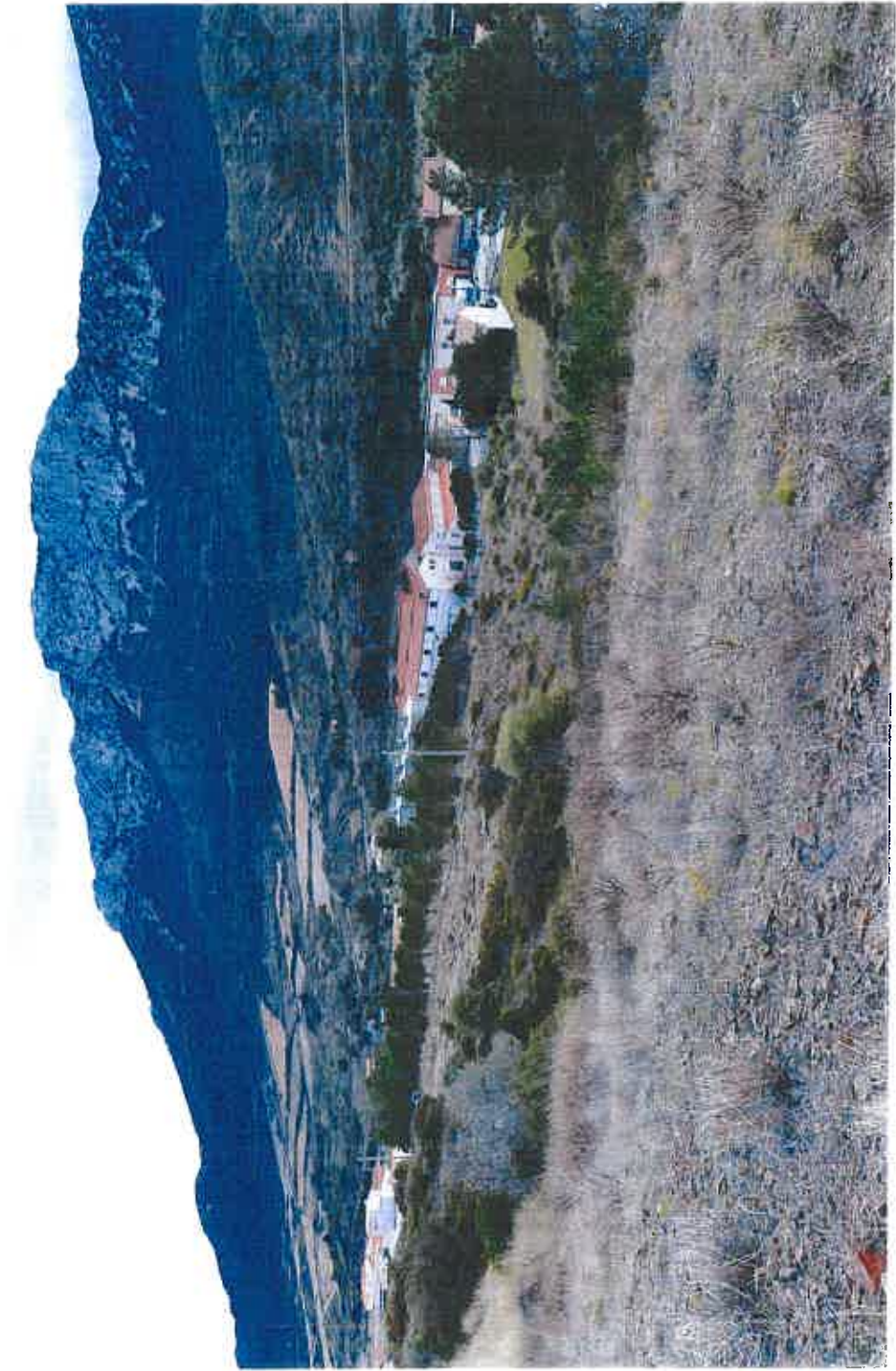

Photographie 7 - Cave de Maury, Fenouillèdes



Photographie 6 : Landes et jardins avec vue vers la commune de Maury



Photographie 9 : Vue du Sud-Est de la zone d'étude vers le seul vignoble situé au sein de la zone d'étude



Photographie 8 : Plateau viticole à l'Ouest



Photographie 10 : Muret central

Commune de MAURY - Aménagement urbain du secteur "Serrat de la Fourm"

LOCALISATION DES PRISES DE VUE

Réf.: Extrait orthophotoplan - Echelle 1/2 000



15 - PS - 592 A

