

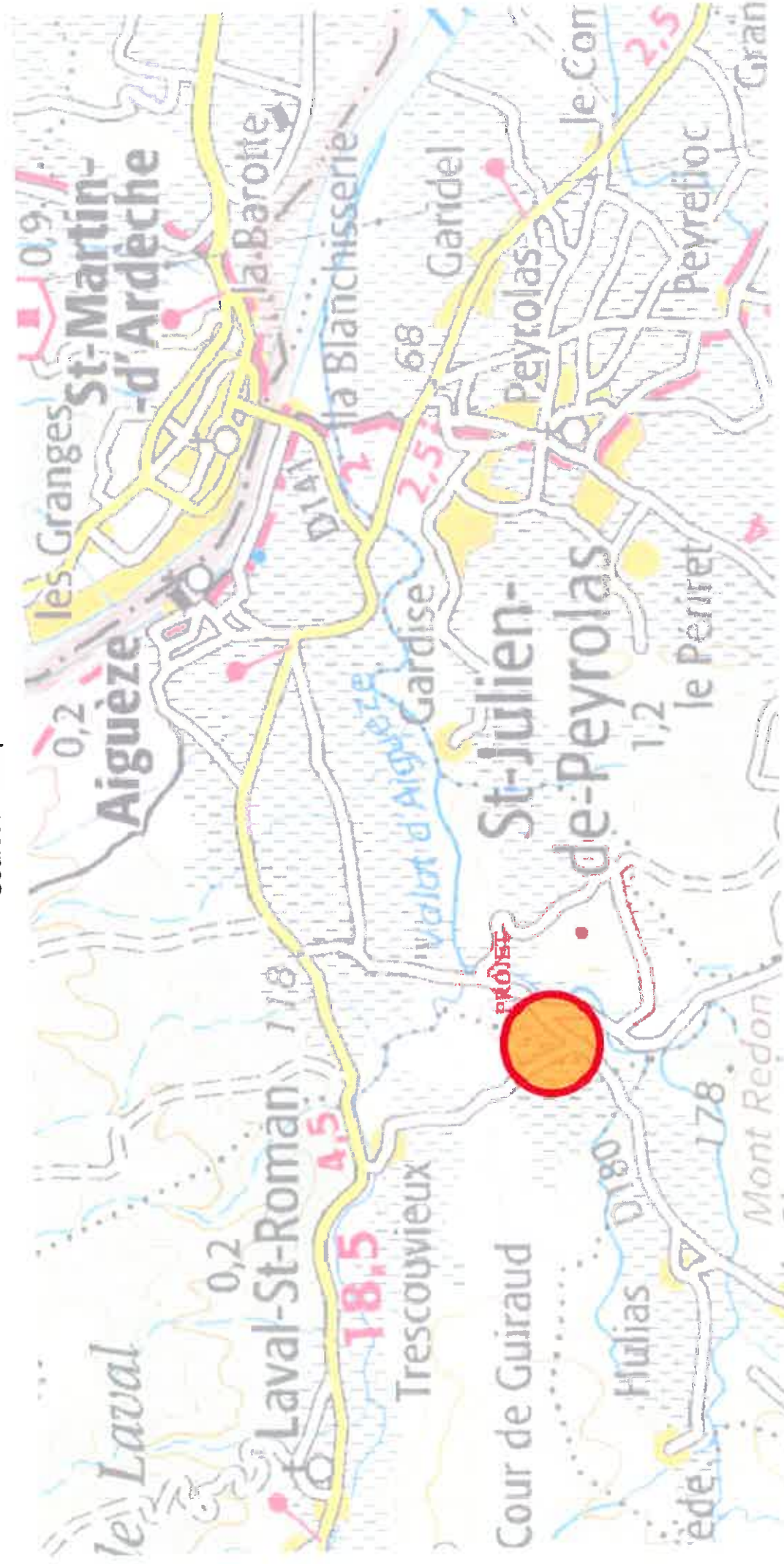

Commune : AIGUÈZE (Gard)

Date d'édition : 25/03/2015

Sources : Géoportail IGN, OGE



DEPARTEMENT DU GARD
Commune de ARGÈZE
 Quartier : "Za-Bouquet-Nord et Ouest"
 Cadastre : Section AB N° 216-219-230-231-232-247
 Cadastre : Direction AB N° 5-6-7-8

Propriété : M. COSTE Alain
 et de M. BORGNAT Michel
Plan Topographique
Etat des Lieux

ÉCHELLE 1/500

Levé et dressé par le Cabinet CARTA et MORIN
 S.I.L.A.L. de Urbanisme-Espaces Architecturaux
 Capital Social de 15.000,00 €, n° Inscription GEE 2006200005



Révisé le 14/03/2014
 Date de publication le 15/04/2014
 Dessiné sous la direction de Olivier FICHSEF

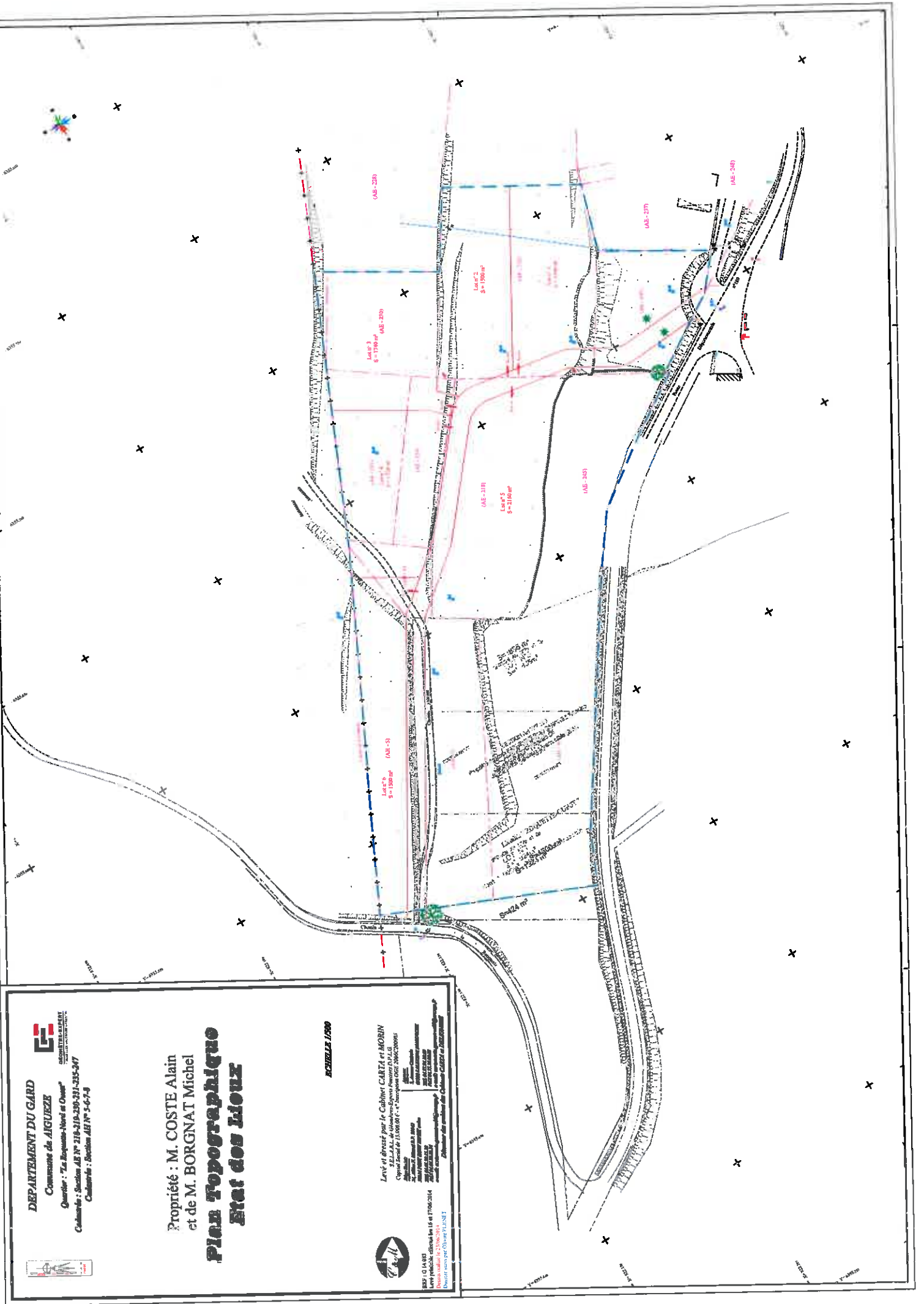

Commune : AIGUÈZE (Gard)
Date d'édition : 25/03/2015
Sources : Géoportail IGN, OGE

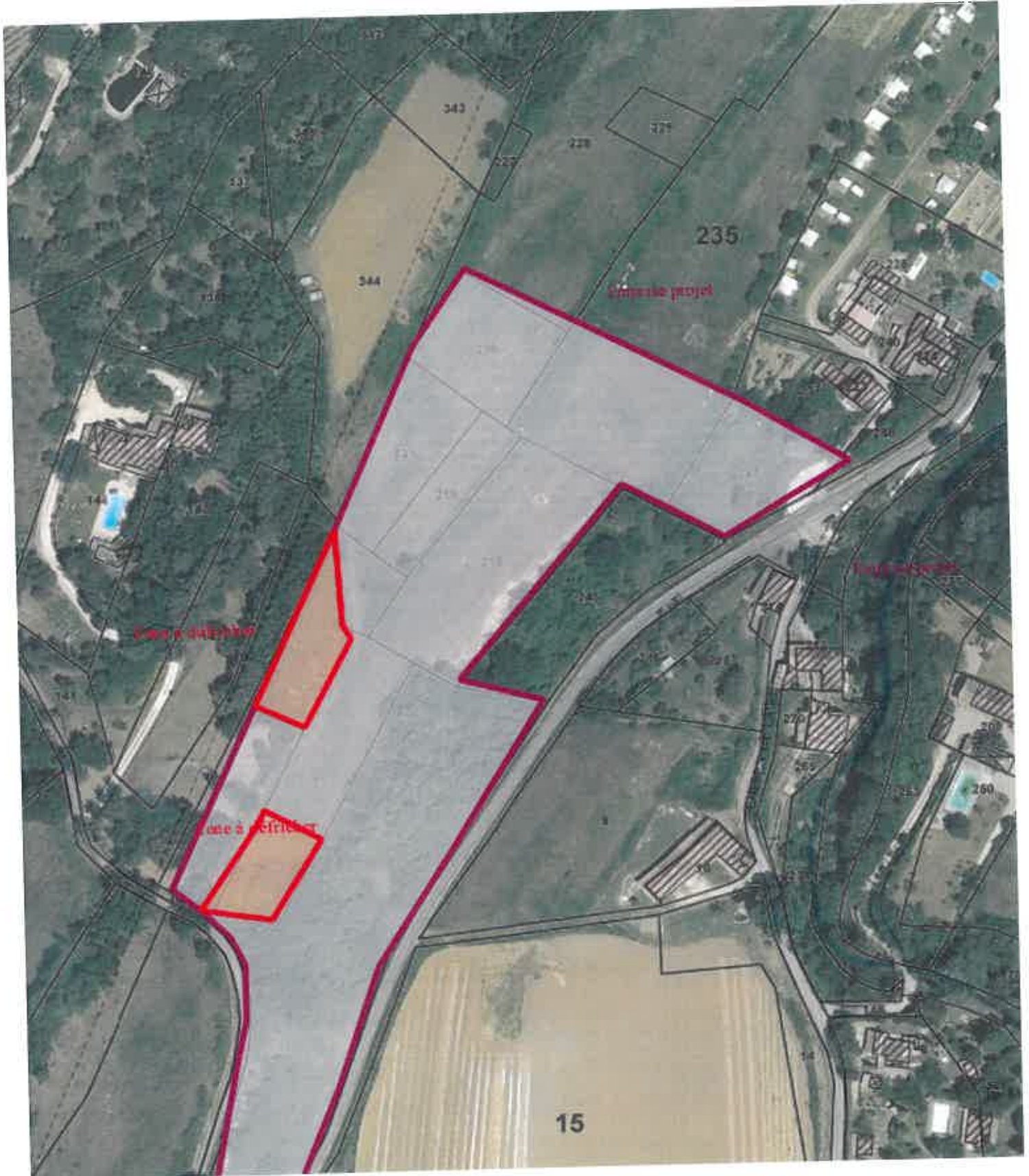

GÉOMÈTRE-EXPERT
CONSEILLER VALORISER GARANTIR

Portail GéoFoncier de l'Ordre des Géomètres-Experts

Document établi dans une représentation plane de type Mercator sphérique cylindrique.
L'échelle est indicative.





Vue n°1



Vue n°2

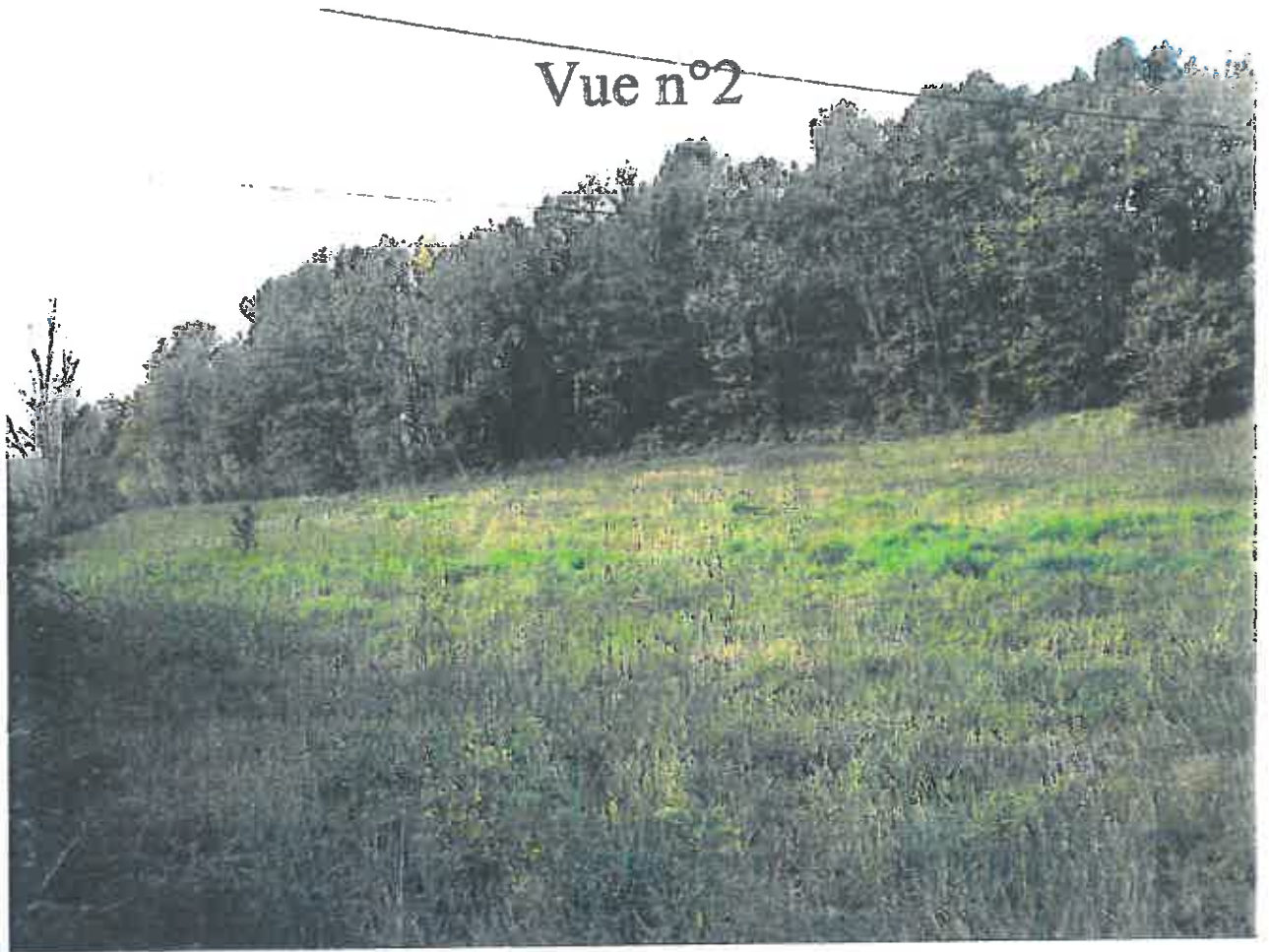

Vue n°3

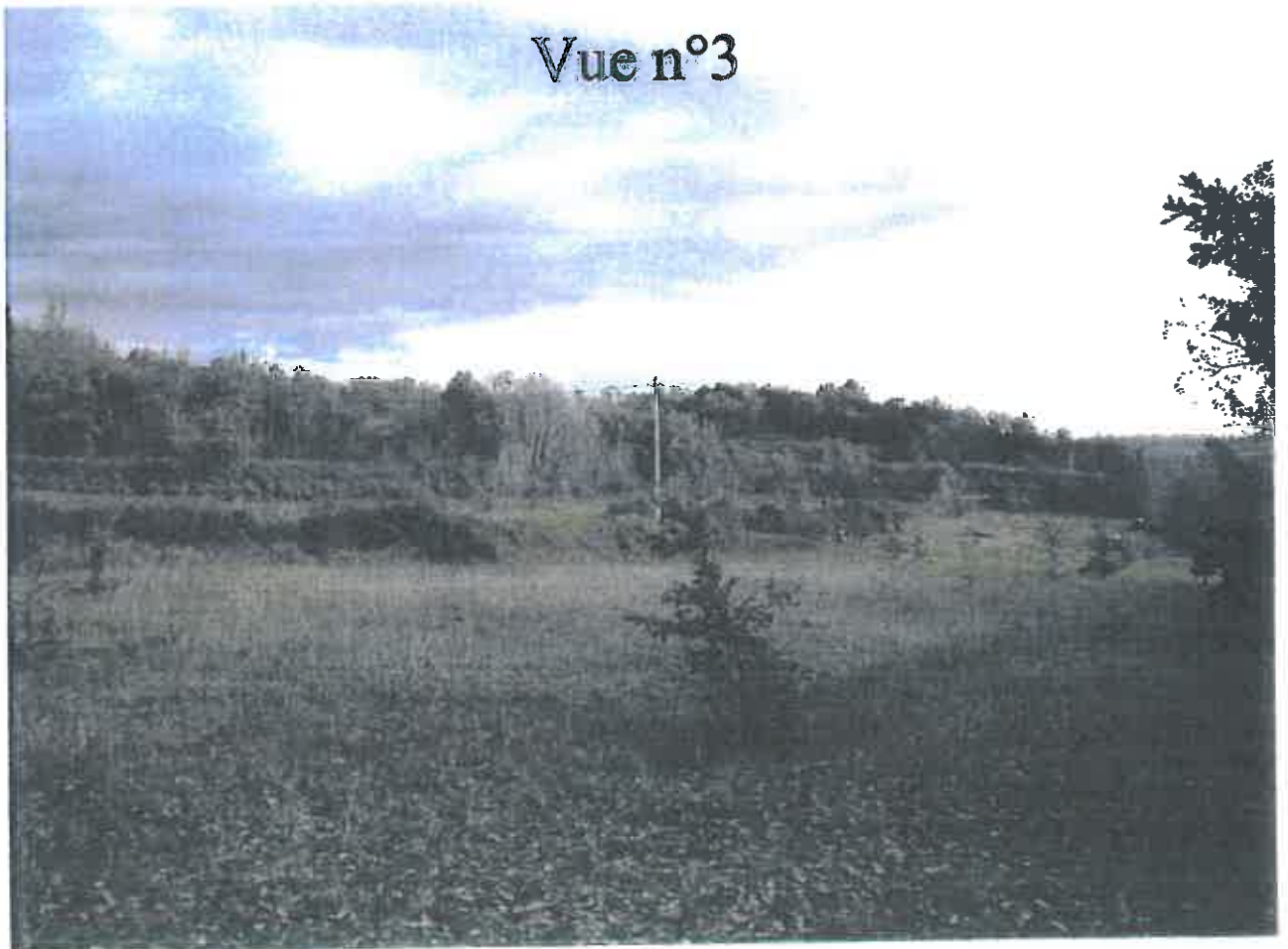

Vue n°4

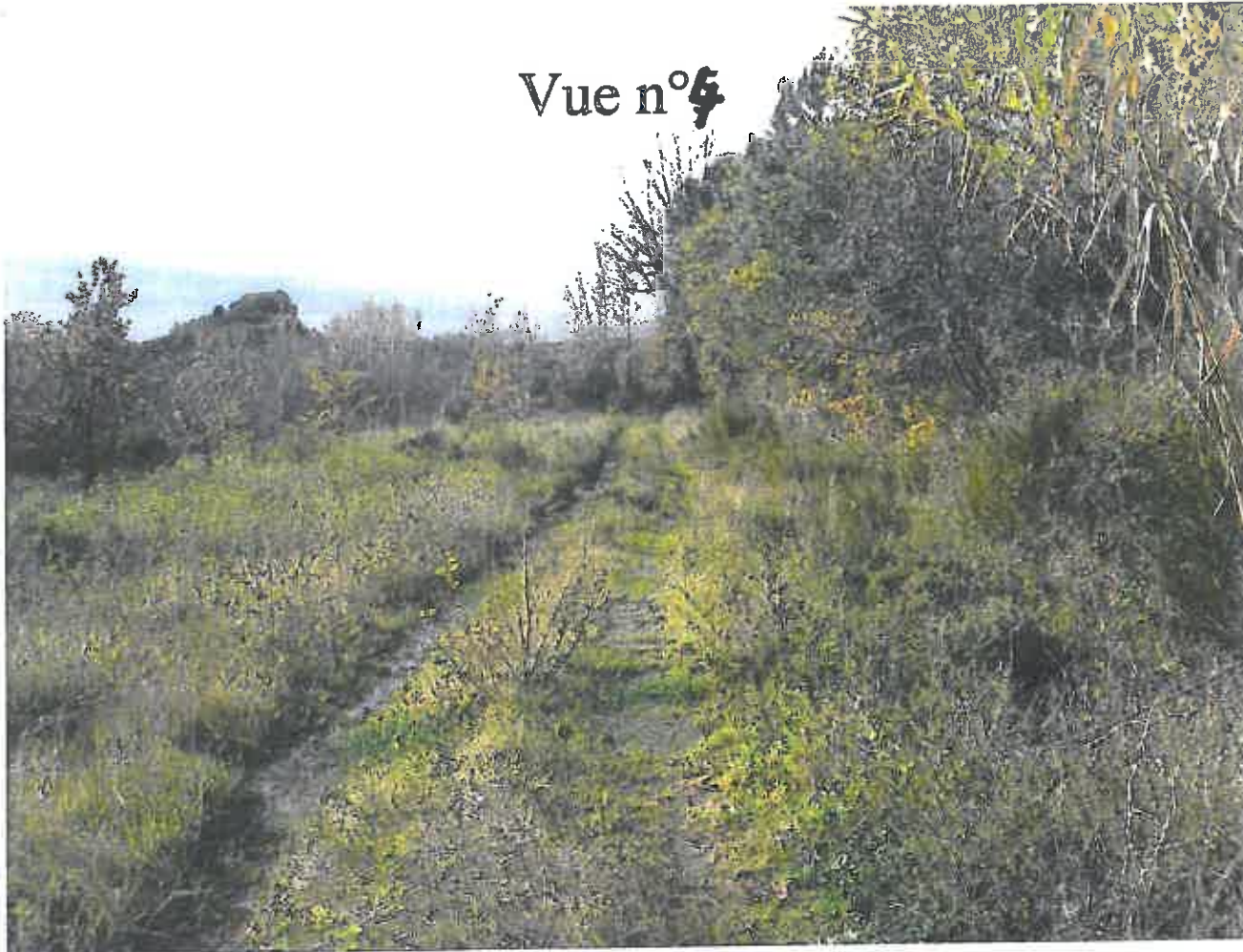

Vue n°5

