

DOSSIER N° 13.0030

Commune de BADAROUX

"Lou plos"

Cadastre : Section AS

PLAN DES ABORDS DU PROJET Création d'une voie nouvelle

Annexe 5 du cerfa n°14734*02



Echelle:1/2000



GÉOMÈTRE-EXPERT
CONSEILLER VALORISER GARANTIR

Dressé par le Géomètre-Expert D.P.L.G. soussigné:
A MARVEJOLS le 17 Mars 2015.

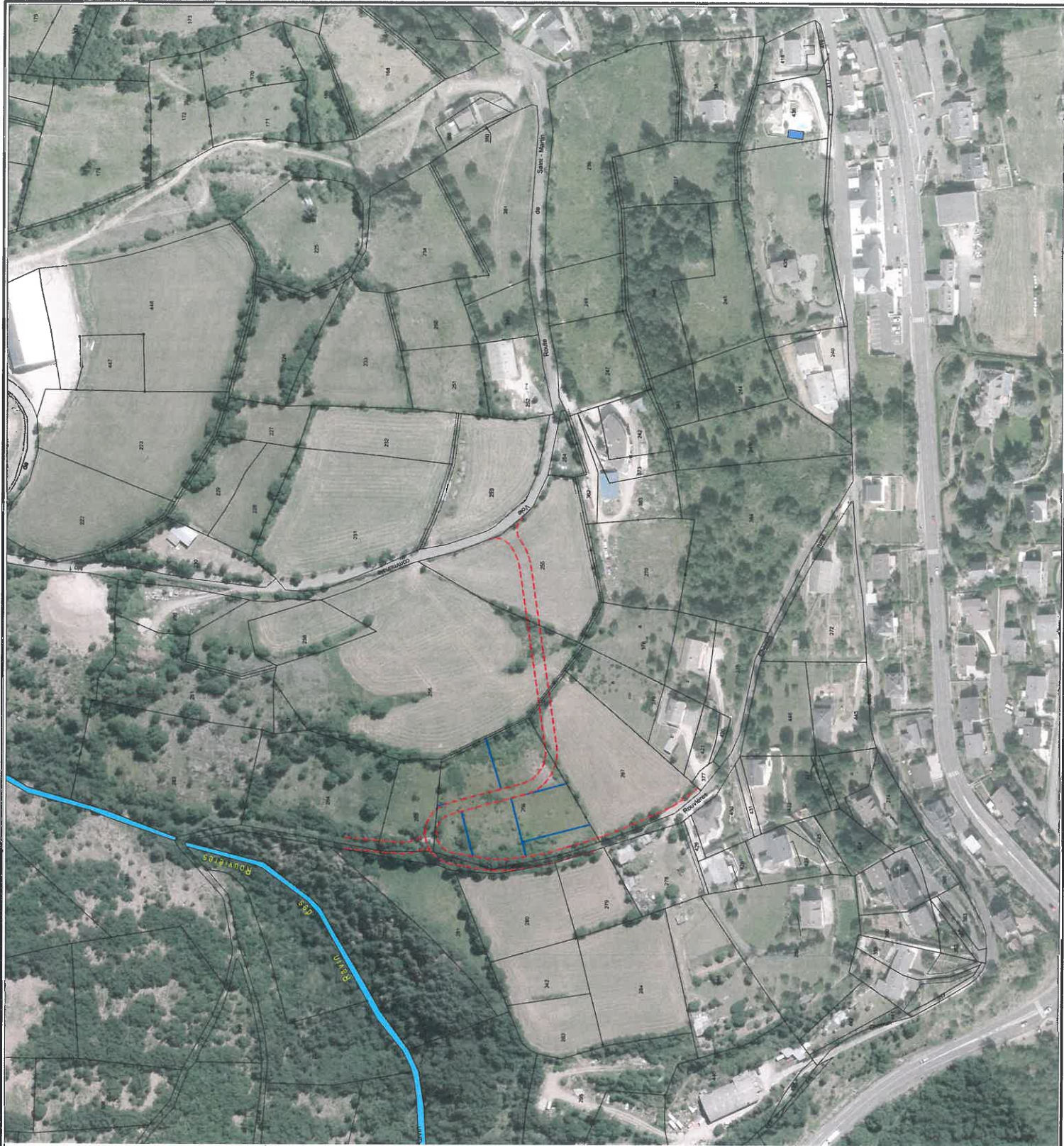

DOSSIER N° 13.0030

Commune de BADAROUX

"Lou plos"

Cadastre : Section AS

PHOTOGRAPHIES

Localisation des prises de vues

Création d'une voie nouvelle

Annexe 3 du cerfa n°14734*02



Echelle:1/2000



GÉOMÈTRE-EXPERT
CONSEILLER VALORISER GARANTIR

Dressé par le Géomètre-Expert D.P.L.G. soussigné:
A MARVEIOLS le 17 Mars 2015.

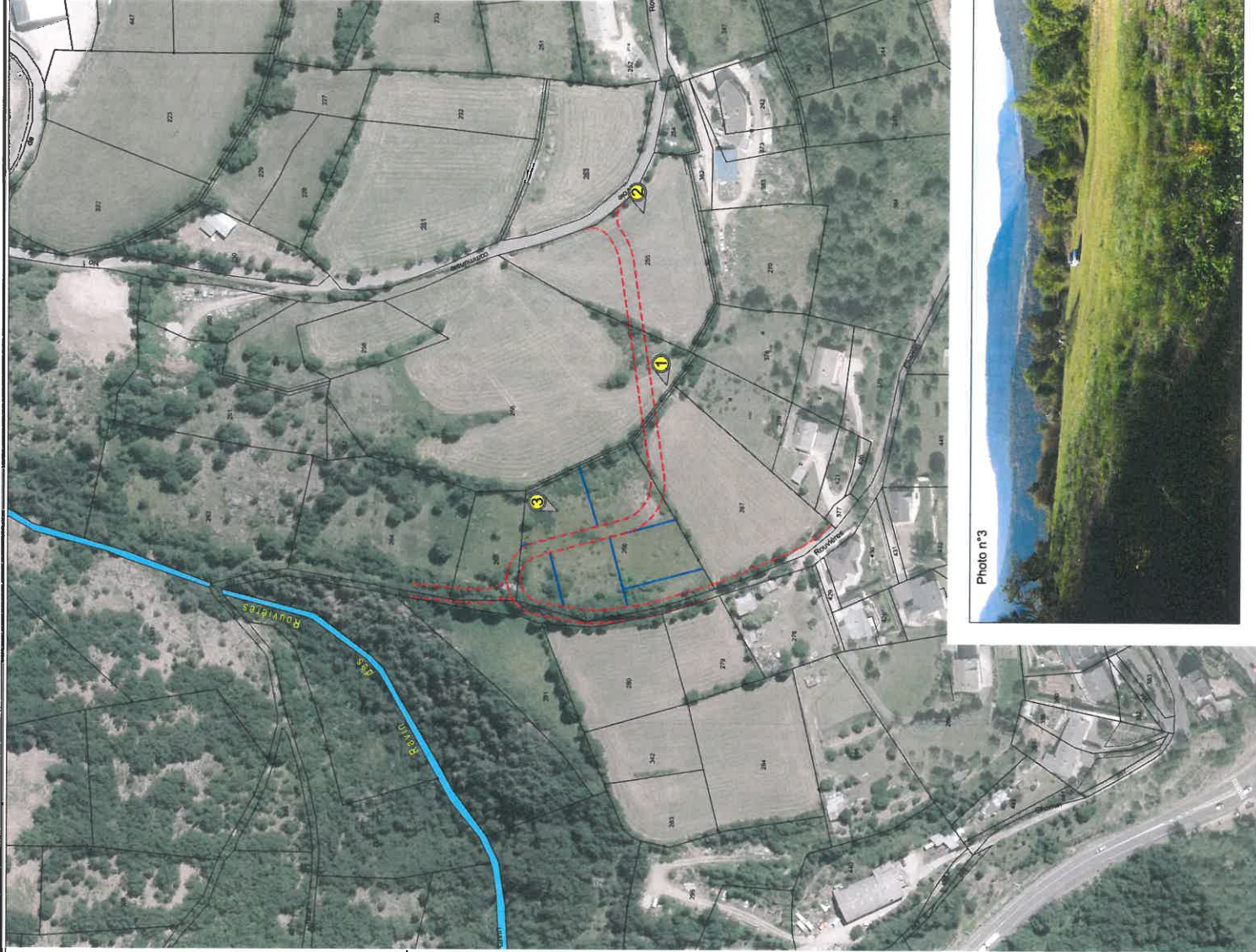

DEPARTEMENT DE LA LOZERE

Commune de BADAROUX

CREATION D'UNE VOIE NOUVELLE

Cadastre : Section AS n°255-256-264-265-266-267

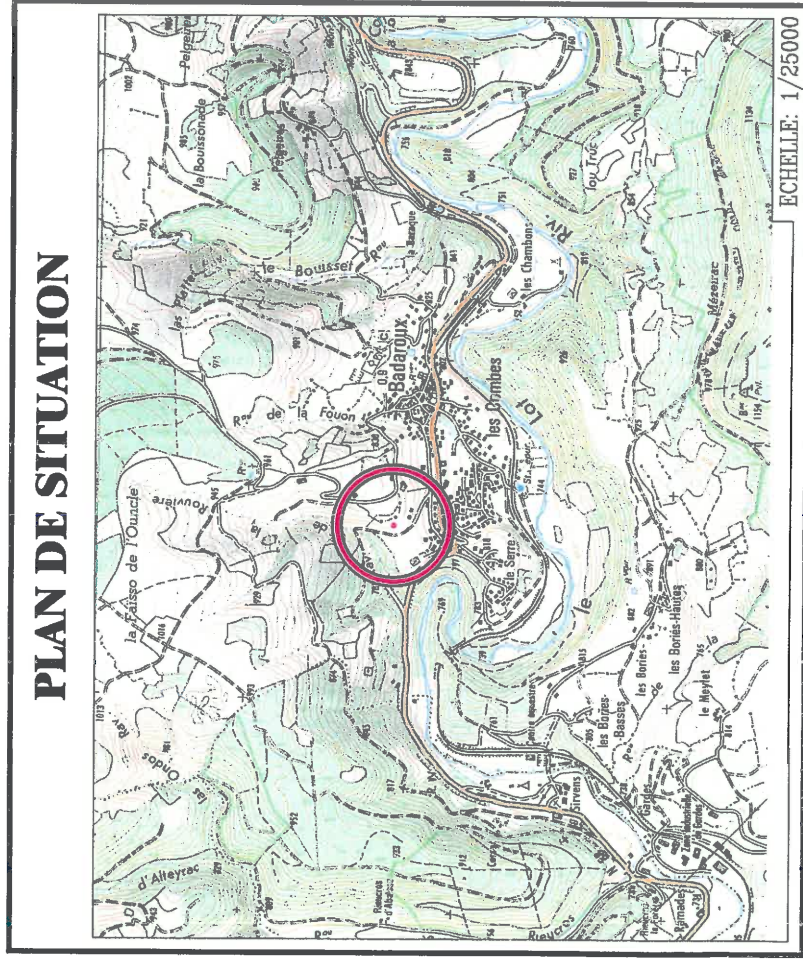

Dossier N°13 0030

MARVEJOLS: 11 Mars 2015.

Albert FALCON
Géomètre-Expert D.P.L.G.
16 Bd Foch
48100 MARVEJOLS
Tel: 04.66.32.07.74
Fax: 04.66.32.37.80

EXTRAIT DU PLAN CADASTRAL

Section AS

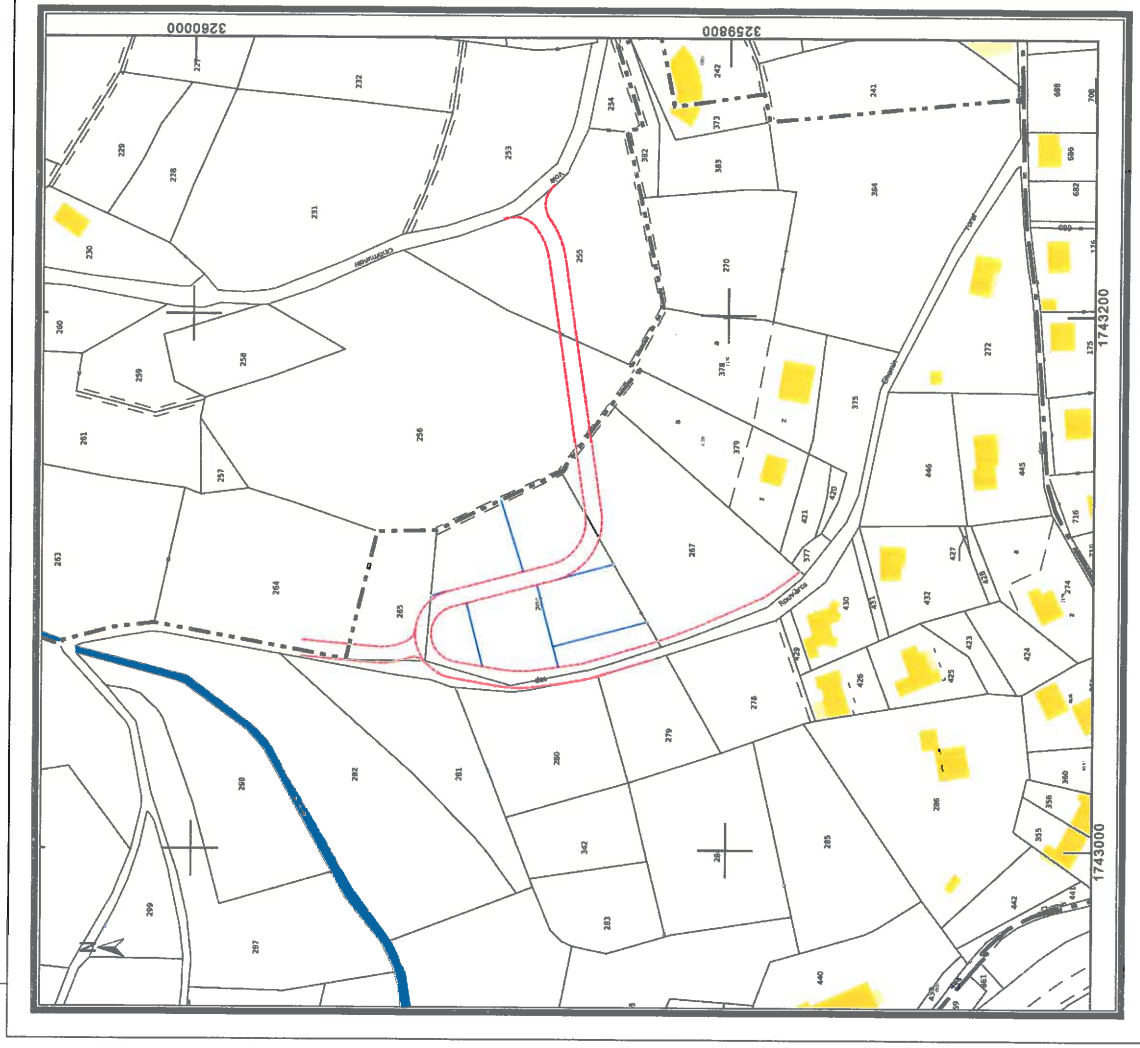

ECHELLE: 1/2000

Maître d'Ouvrage : Commune de BADAROUX
Projet de VOIE NOUVELLE A BADAROUX

Demande d'examen au cas par cas préalable à la réalisation d'une étude d'impact
Formulaire Cerfa 14734*02

ANNEXE 7 relative à la partie « risques et nuisances » de la rubrique 6.1 du cerfa

EFFETS DU PROJET SUR L'ENVIRONNEMENT :

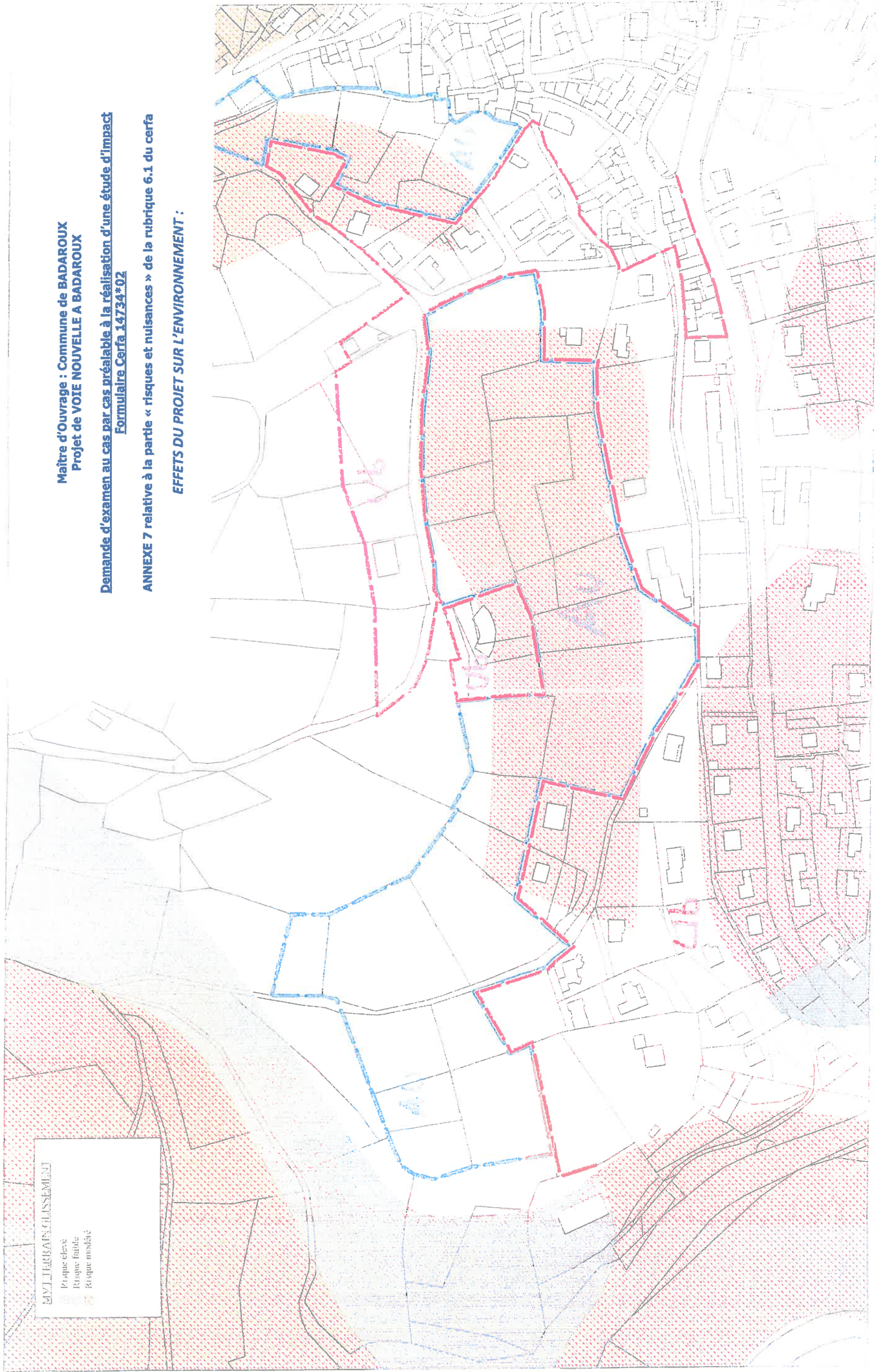

MVI TERRAIN CLISSEMENT

-  Risque élevé
-  Risque faible
-  Risque modéré

Maître d'Ouvrage : Commune de BADAROUX
Projet de VOIE NOUVELLE A BADAROUX

Demande d'examen au cas par cas préalable à la réalisation d'une étude d'impact
Formulaire Cerfa 14734*02

ANNEXE 7 relative à la partie « risques et nuisances » de la rubrique 6.1 du cerfa

EFFETS DU PROJET SUR L'ENVIRONNEMENT :



Création d'une voie nouvelle
entre le chemin des Rouvères (VC n°54)
et la route de Saint-Martin (VC n°1)

PLAN TOPOGRAPHIQUE PLAN AVANT-PROJET

Annexe 4 du cahier n° 14734/02

Echelle : 1/200

MAIRIE DE BADAROUX Secteur AS 10, rue de la Gare 42100 BADAROUX Tél : 04 79 35 07 79 Fax : 04 79 35 07 78 E-mail : badaroux@orange.fr
ARCHITECTE M. MICHEL MARDON 10, rue de la Gare 42100 BADAROUX Tél : 04 79 35 07 79 Fax : 04 79 35 07 78 E-mail : badaroux@orange.fr

LEGENDE

RESERVE MILITAIRES

- Zone de protection des réserves militaires
- Zone de protection des réserves militaires (partie non protégée)
- Zone de protection des réserves militaires (partie protégée)

RESERVEZ SICO

- Zone de protection des réserves militaires (partie protégée)
- Zone de protection des réserves militaires (partie non protégée)

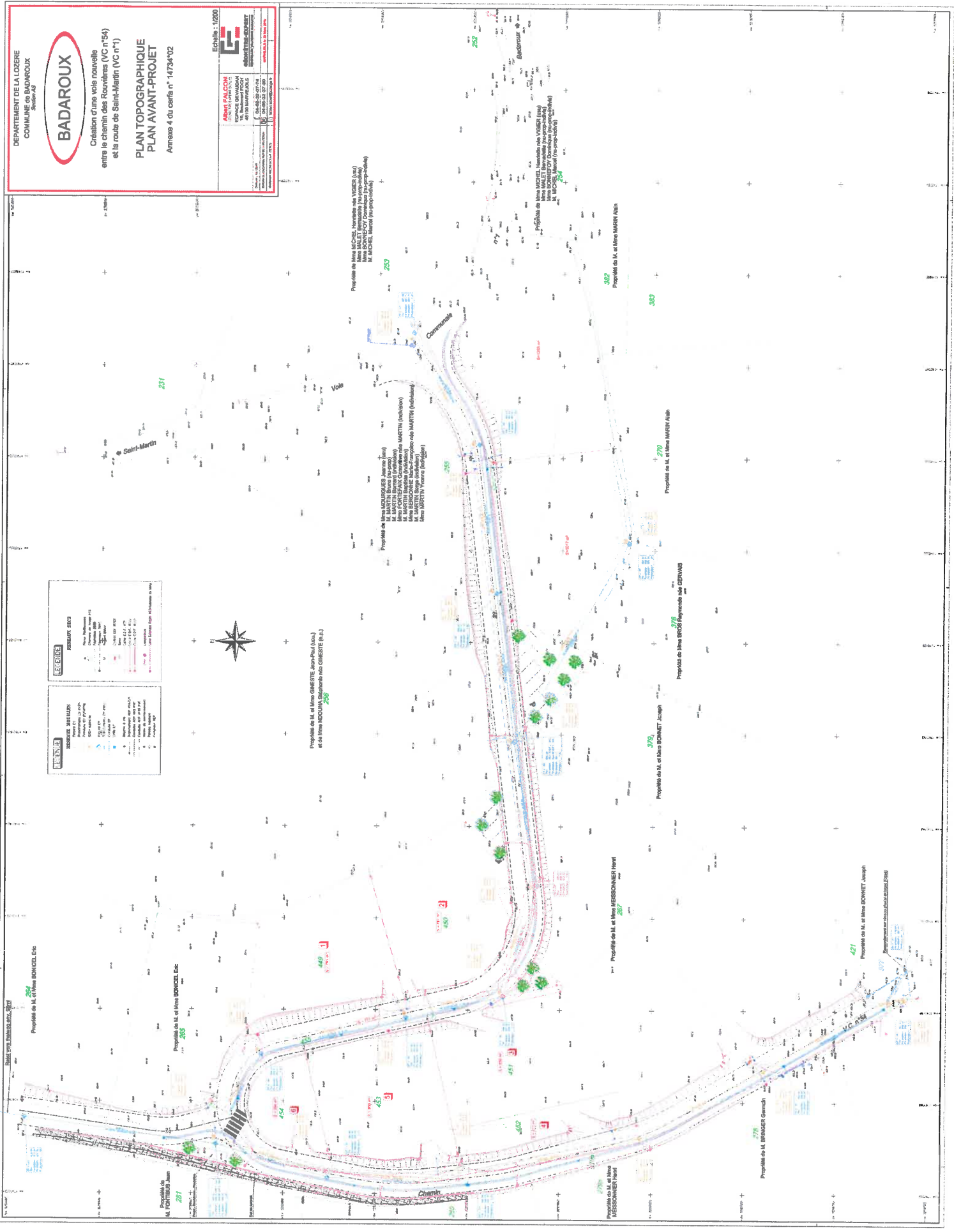

Propriété de M. et Mme GIBESTE Jean-Paul (loc.)
et de Mme NODDIA (disponibilité) n°s GIBESTE (loc.)
256

Propriété de Mme ANTOINETTE Jeanne (loc.)
M. MARTIN (loc.)
Mme FORTINAY Geneviève (loc.)
Mme BERGONNE Marie-Françoise n°s MARTIN (loc.)
Mme MARTIN Yvonne (loc.)
257

Propriété de Mme MICHEL Honorable n°s VIGIER (loc.)
Mme MALET Emmanuelle (loc.)
M. MICHEL Mardou (loc.)
258

Propriété de M. et Mme REISSONNET Henri
259

Propriété de M. et Mme BONNET Joseph
260

Propriété de Mme BRUNO Françoise n°s GERVAIS
261

Propriété de M. et Mme MARIN Alain
262

Propriété de Mme MICHEL Honorable n°s VIGIER (loc.)
Mme MALET Emmanuelle (loc.)
M. MICHEL Mardou (loc.)
263

Propriété de M. et Mme MARIN Alain
302

Propriété de M. et Mme MARIN Alain
303

Propriété de M. et Mme MARIN Alain
270

Propriété de M. et Mme BONNET Joseph
272

Propriété de M. et Mme REISSONNET Henri
259

Propriété de M. et Mme BONNET Joseph
260

Propriété de M. BRUNO Françoise n°s GERVAIS
261

Propriété de M. et Mme MARIN Alain
262

Propriété de M. et Mme MARIN Alain
262