

**Travaux :**

- Création du lotissement communal "Montredon" comprenant 18 lots.
- Création de la voie d'accès.

**Objectif :** Gestion des eaux pluviales par la création de 4 bassins de rétention, d'ouvrages de collecte et l'amélioration des ouvrages d'eaux pluviales existants.

**PLAN GÉNÉRAL DE SITUATION – ZONE D'ÉTUDE**

**PREVENCHÈRES**  
Création du lotissement communal "Montredon"

Commune de Prévenchères  
1/25 000

Scale: 1/25 000  
Date: 11/05/2015  
Author: SA GUYON GEORGES - 06.12.62.3760  
Title: Plan de situation - Novembre 2015

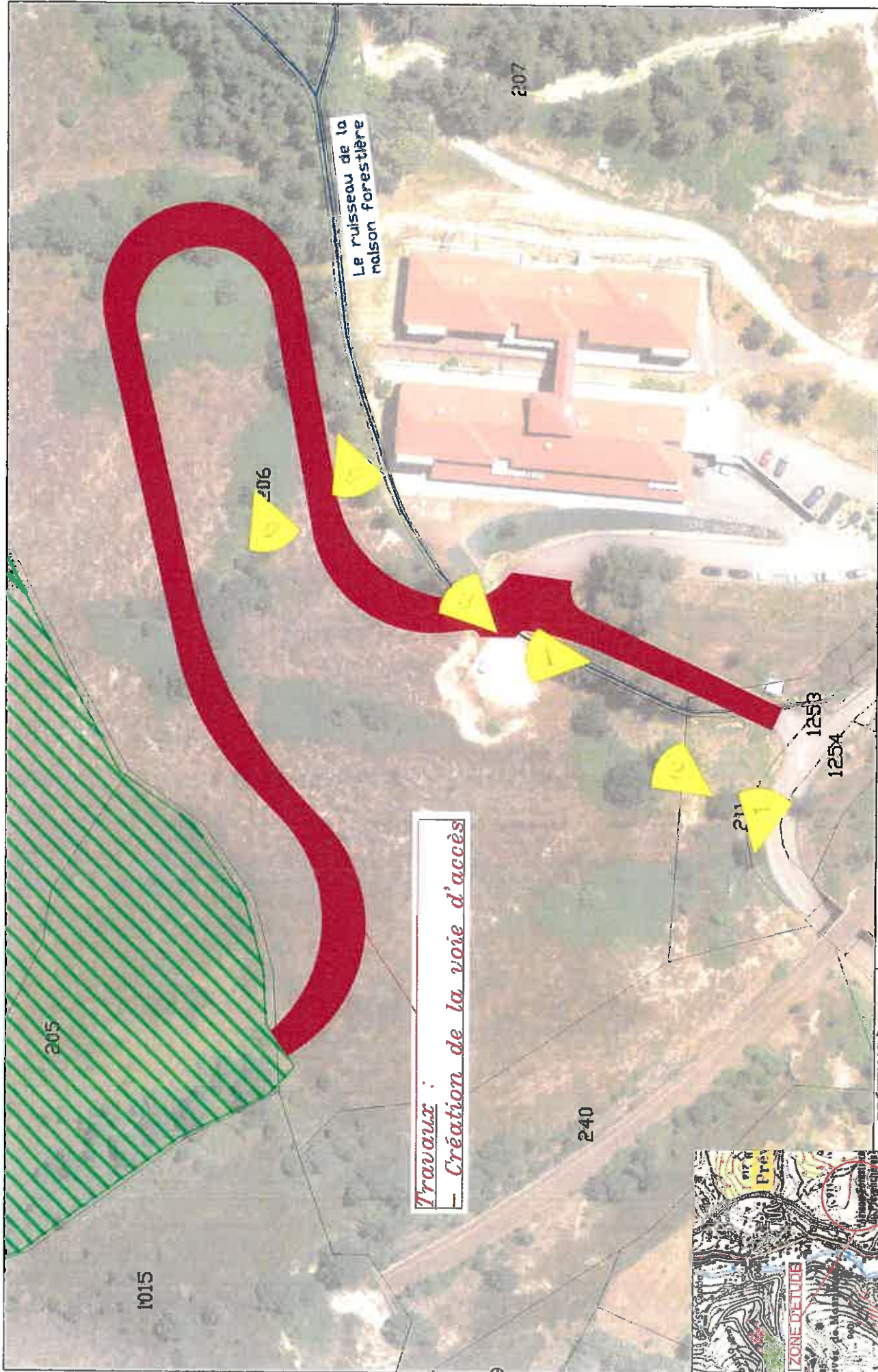

**Travaux :**  
 - Création de la voie d'accès

Le ruisseau de la maison forestière

  
 Commune de Landerneau  
 Le Maire : M. GUYON  
 Le Secrétaire Général : M. LEBLANC  
 Date : 11/11/2014  
 Echelle : 1/1 000

# PLANCHE PHOTOGRAPHIQUE

**PREVENCHERES**  
 Création de la voie d'accès au lotissement communal "Montredon"

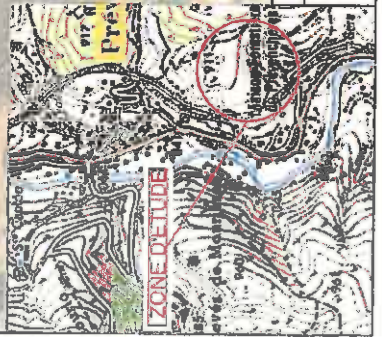



**Vue 1 : Début des travaux sur la voie communale (23.10.2013)**



**Vue 2 : Ruisseau de la maison forestière (23.10.2013)**



**Vue 3 : Ruisseau de la maison forestière – Busage pour remblais en rive droite nouvelle voie (23.10.2013)**



**Vue 4 : Implantation de la nouvelle voie (23.10.2013)**



**Vue 5 : Implantation de la nouvelle voie (23.11.2012)**



**Vue 6 : Implantation de la nouvelle voie (23.11.2012)**

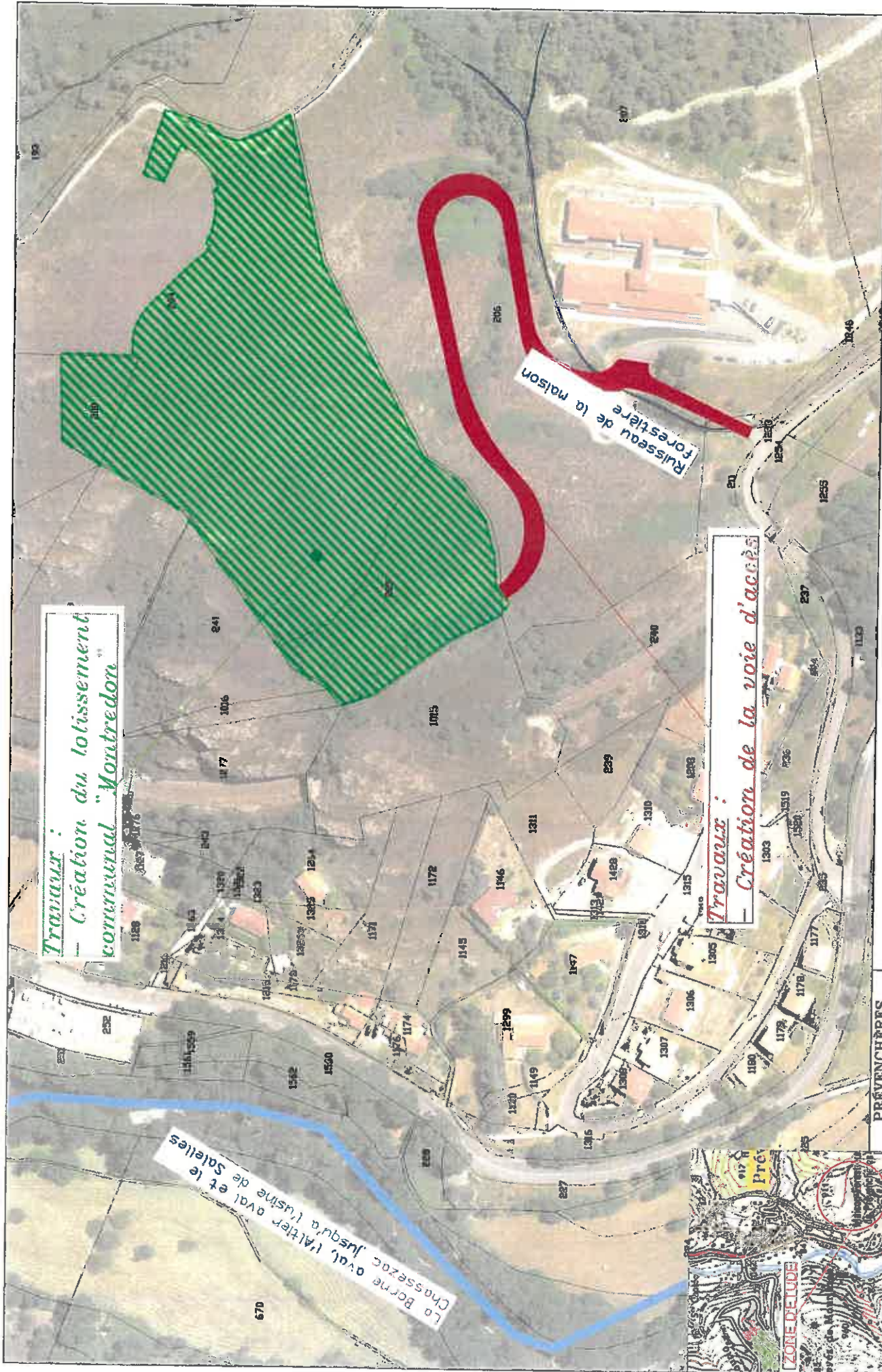



**Travaux :**  
 - Création du lotissement communal "Montredon"

**Travaux :**  
 - Création de la voie d'accès

Ruisseau de la maison forestière

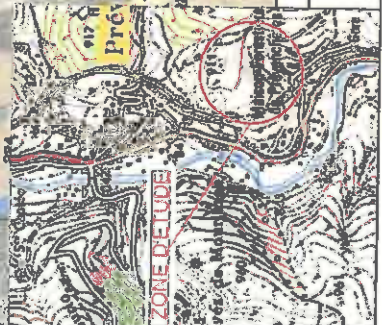
La Borne oval, l'alter oval et le Chassezac jusqu'à l'usine de Salletes



  
 Commune de Montredon  
 Cours d'eau  
 Masse d'eau  
 Source : IGN - Canal général de Luchon-Montredon  
 Réf : BA 40700A SIBORCHAOA IGN L48.000  
 VGE : Plan cadastral Novembre 2018  
 Echelle : 1/2 000

# PLAN CADASTRAL DU PROJET

**PRÉVENCHÈRES**  
 Création du lotissement communal "Montredon"