

Plan de cadastre (1/50000)

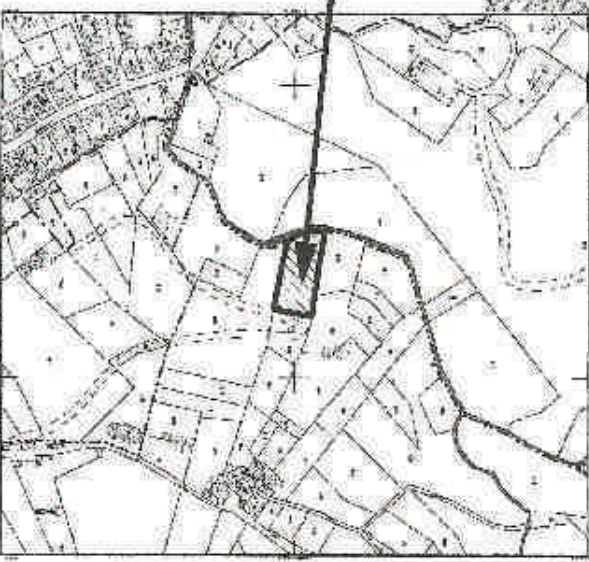

M^r WEIL et M^{lle} JACQUESSON

Construction d'une maison individuelle sur la commune de MARTINET

Permis de construire

ECH: 1/10000

PCMI 1

PLAN DE SITUATION

Compilés et dessinés par le Service de l'Équipement de l'État, sous la direction de M. le Ministre de l'Équipement et du Logement.

Emplacement du projet



M. WEIL et Melle JACQUESSON

**Construction d'une maison individuelle sur
la commune du MARTINET**

Permis de construire

PCMI 6 - PCMI 7 - PCMI 8

ECH:

Photo aérienne



Emplacement du projet

Photo 1



La photo est destinée uniquement à l'information et ne constitue en aucun cas un plan d'implantation.

Photo 2



Perspective



DÉPARTEMENT DU GARD



MAIRIE
DE

LE MARTINET

30960

ATTESTATION

Je soussigné Michel MERCIER Maire de LE MARTINET, atteste que la parcelle cadastrée B 858 lieu dit Cruzoul n'est pas classée « espace boisé classé ».

Fait pour servir et valoir ce que de droite

A Le Martinet, le 3 octobre 2012..

Le Maire,
Michel MERCIER.

