

PERIMÈTRE ZA
Cours d'eau

CHASSE TRÉNER
Borne : crasse 200-2000, plan de l'assiette

MAIRIE DE MENDRE
105 : Plan de situation
Scale : 1/20 000

PLAN DE SITUATION SCHEMA GLOBAL D'AMENAGEMENT DE LA ZA

MENDE
Création de la ZA
à vocation commerciale

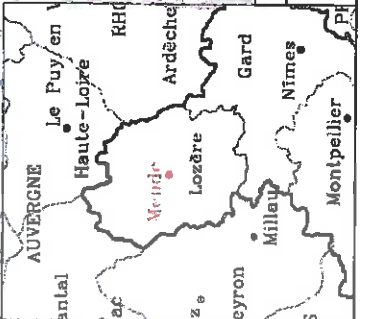

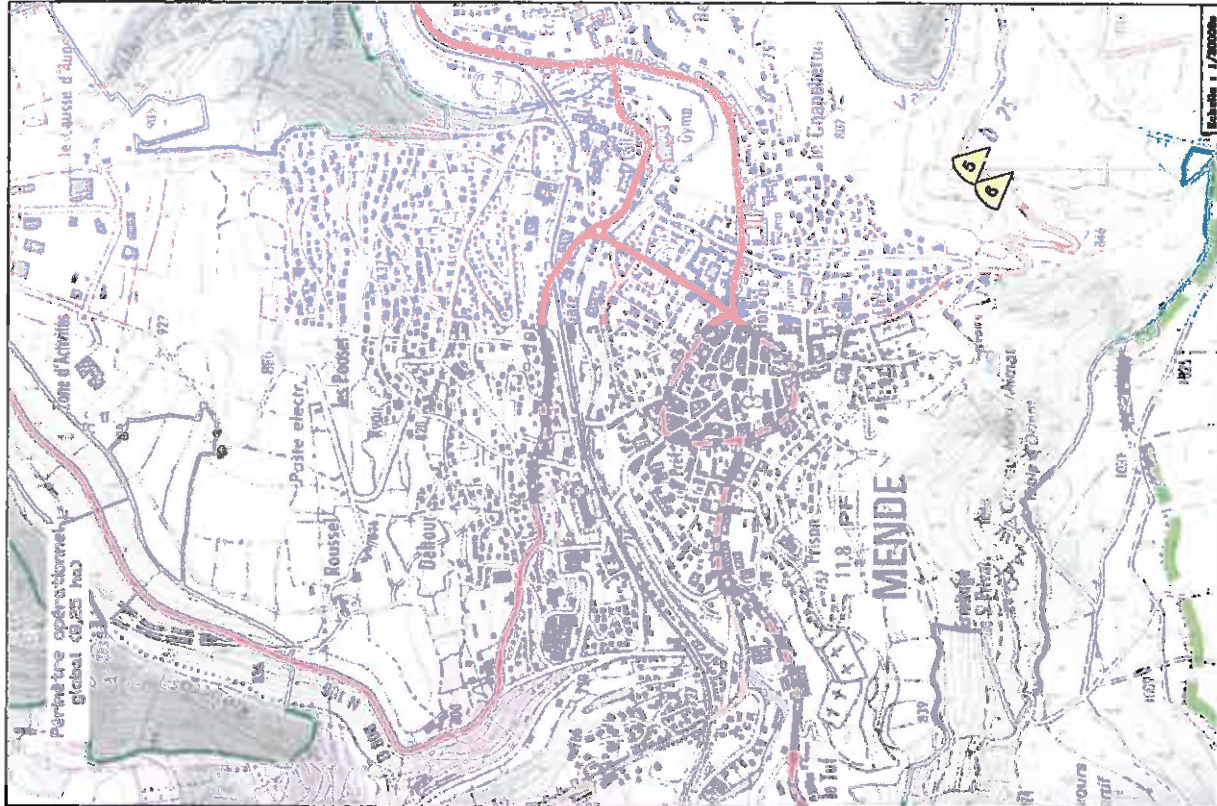

<p>Échelle : 1/20000</p>	<p>Périmètre ZA</p>
	<p>Prises de vue</p>
<p>Source : carte IGN - Institut géographique de France</p> <p>MAIRIE DE MENDE - COMMUNE DE MENTE</p> <p>MAIRIE DE MENDE - COMMUNE DE MENTE</p>	
<h2>LOCALISATION DES PHOTOGRAPHIES</h2> <h2>SCHEMA GLOBAL D'AMENAGEMENT DE LA ZA</h2>	
<p>Échelle : 1/50000</p>	<p>MENDE</p> <p>Création de la ZA</p> <p>à vocation commerciale</p>





Vue 1 : AI 243 – Nord de la ZA (4 juin 2014)



Vue 2 : AI 224 et 44 – Bordure de l'avenue Victor Hugo (4 juin 2014)



Vue 3 : AI 224 – Bordure de l'avenue Victor Hugo rond point d'accès (4 juin 2014)



Vue 4 : AI 44 – Bordure de l'avenue Victor Hugo rond point d'accès (4 juin 2014)



Vue 5 : Vue d'ensemble (4 juin 2014)



Vue 6 : Vue d'ensemble (4 juin 2014)

Z.A.E. DU CAUSSE D'AUGE - MENDE

Maitre d'ouvrage :



SCENARIO 3

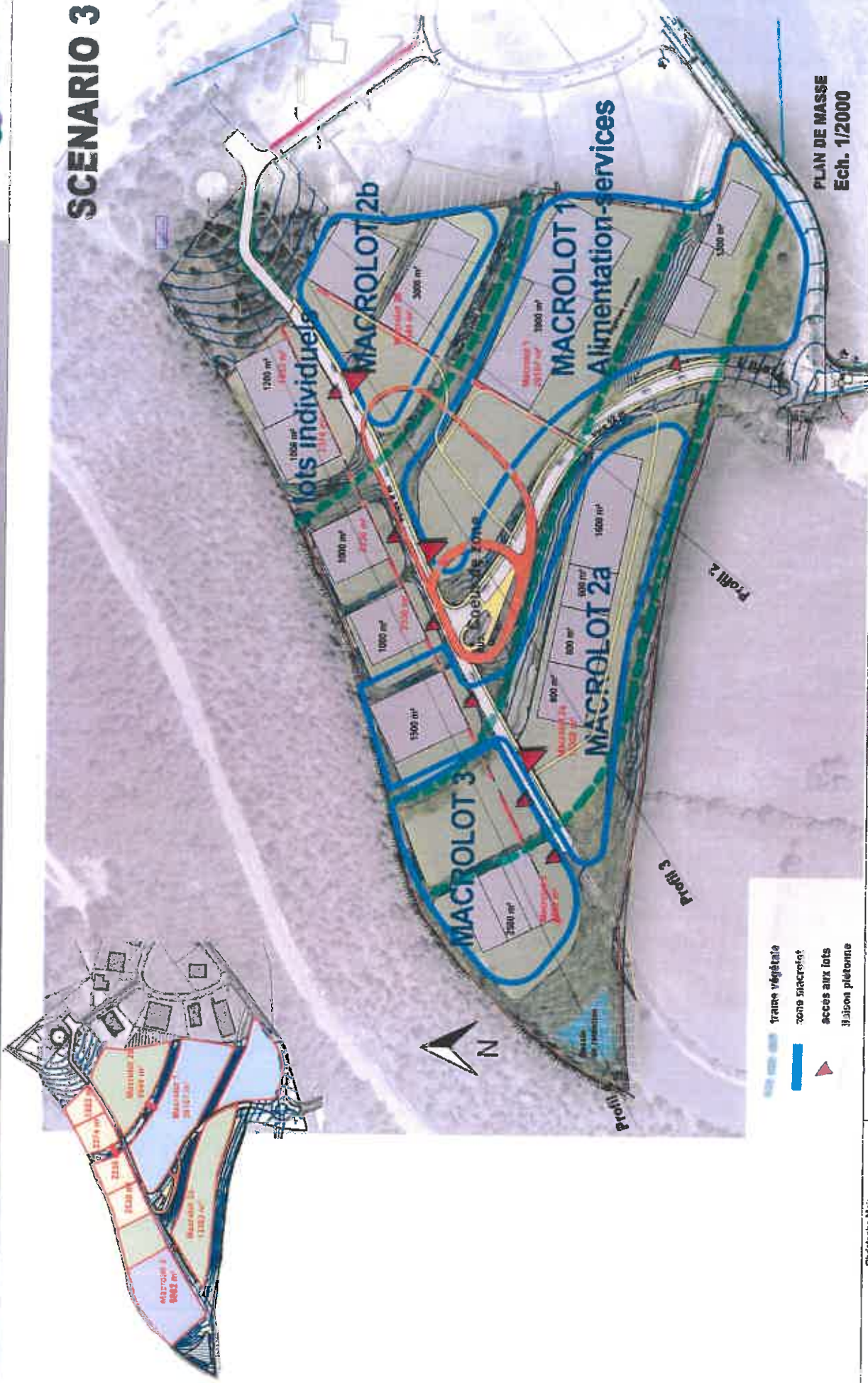

PLAN DE MASSE
Ech. 1/2000

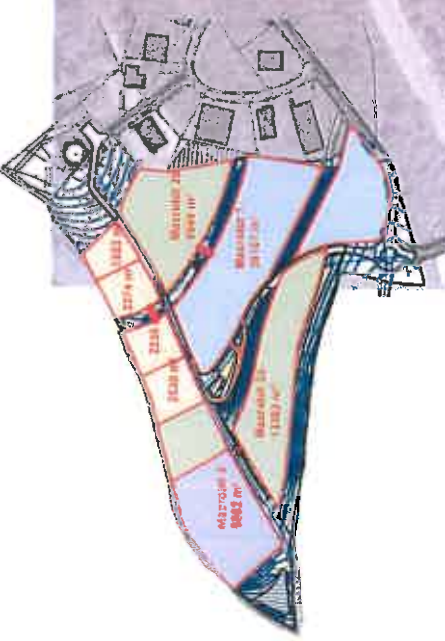

- trame végétale
- zone macrotrot
- accès aux lots
- itinéraire piétonne

<p>Un Paysant Paysans</p>	<p>Christophe Maisonneuve Architecte-Paysagiste D.P.L.G. 91, rue de Bernis - 81 000 ALBI Tél : 05.63.47.88.41 contact@unpaysantpaysans.fr</p>	<p>URBAN PROJECTS</p> <p>Florent Jurado Urbaniste Concepteur 59 Av. George CHIMENEZ 34000 MONTPELLIER Tél : 07.67.41.48.34 florent.jurado@urbanprojects.fr</p>	<p>Cabinet Megret Géomètres experts associés 20 all Soupirs 48000 Mende Tél : 04.66.49.25.93 contact@megret-geometre-expert.fr</p>	<p>SCP Bonnel & Associés Architectes DPLG & Associés 8, rue de Valenciennes 48000 Mende Tél. 04 66 49 14 87 bonnel.isselin@wanadoo.fr</p>	<p>SCENARIO 3 Date : 12 décembre 2013</p>
---------------------------	---	--	--	---	---



Yves aiffrenas de 2018 (201-13)

 Cabinet aiffrenas
Bureau : 20181 rue-Duhamel 63000 Clermont-Ferrand
M.F. : 631 00000 (Canton de Clermont-Ferrand) J.M. J.O.R. D.W.C.
R.S.B. : 1/8 500e

PLAN DES ABORDS DU PROJET

SCHEMA GLOBAL D'AMENAGEMENT DE LA ZA

MENDE

Création de la ZA
à vocation commerciale

