

Département :  
GARD  
  
Commune :  
CORNILLON

DIRECTION GÉNÉRALE DES FINANCES PUBLIQUES

PLAN DE SITUATION

Le plan visualisé sur cet extrait est géré  
par le centre des impôts foncier suivant :  
NIMES 2  
67 RUE SALOMON REINACH 30032  
30032 NIMES CEDEX 1  
tél. 04.66.87.60.67 - fax 04.66.87.60.67  
cdif.nimes-2@dgl.finances.gouv.fr

Section : AP  
Feuille : 000 AP 01  
  
Échelle d'origine : 1/2000  
Échelle d'édition : 1/500  
  
Date d'édition : 12/04/2013  
(fuseau horaire de Paris)  
  
Coordonnées en projection : RGF93CC44  
©2012 Ministère de l'Économie et des  
Finances

Cet extrait de plan vous est délivré par :  
  
cadastre.gouv.fr

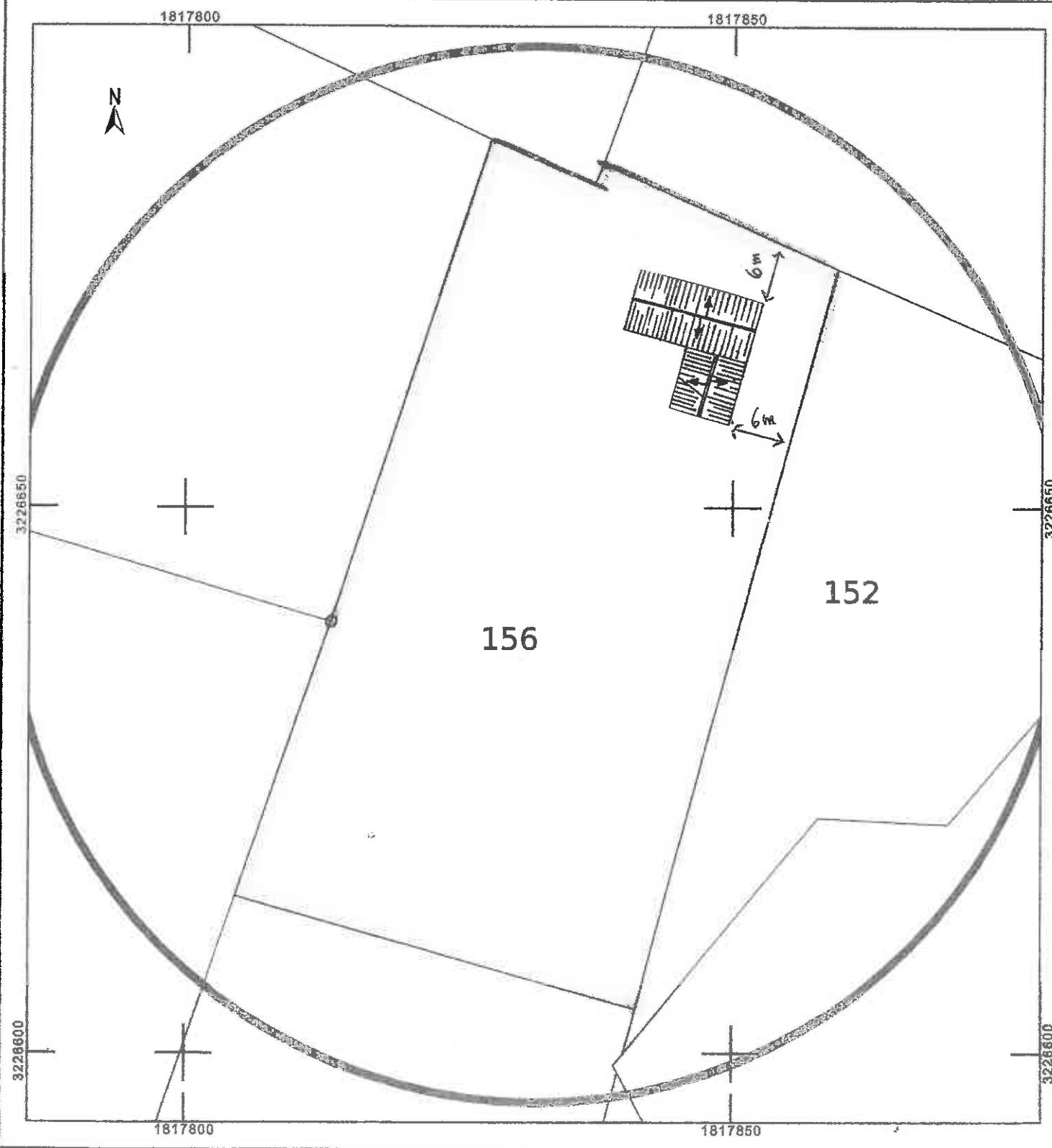

Département :  
GARD

Commune :  
CORNILLON

DIRECTION GÉNÉRALE DES FINANCES PUBLIQUES

PLAN DE SITUATION

Le plan visualisé sur cet extrait est géré  
par le centre des impôts foncier suivant :  
NIMES 2  
67 RUE SALOMON REINACH 30032  
30032 NIMES CEDEX 1  
tél. 04.66.87.60.67 -fax 04.66.87.60.67  
cdf.nimes-2@dgi.finances.gouv.fr

Section : AP  
Feuille : 000 AP 01

Échelle d'origine : 1/2000  
Échelle d'édition : 1/500

Date d'édition : 12/04/2013  
(fuseau horaire de Paris)

Coordonnées en projection : RGF93CC44  
©2012 Ministère de l'Économie et des  
Finances

Cet extrait de plan vous est délivré par :

cadastre.gouv.fr

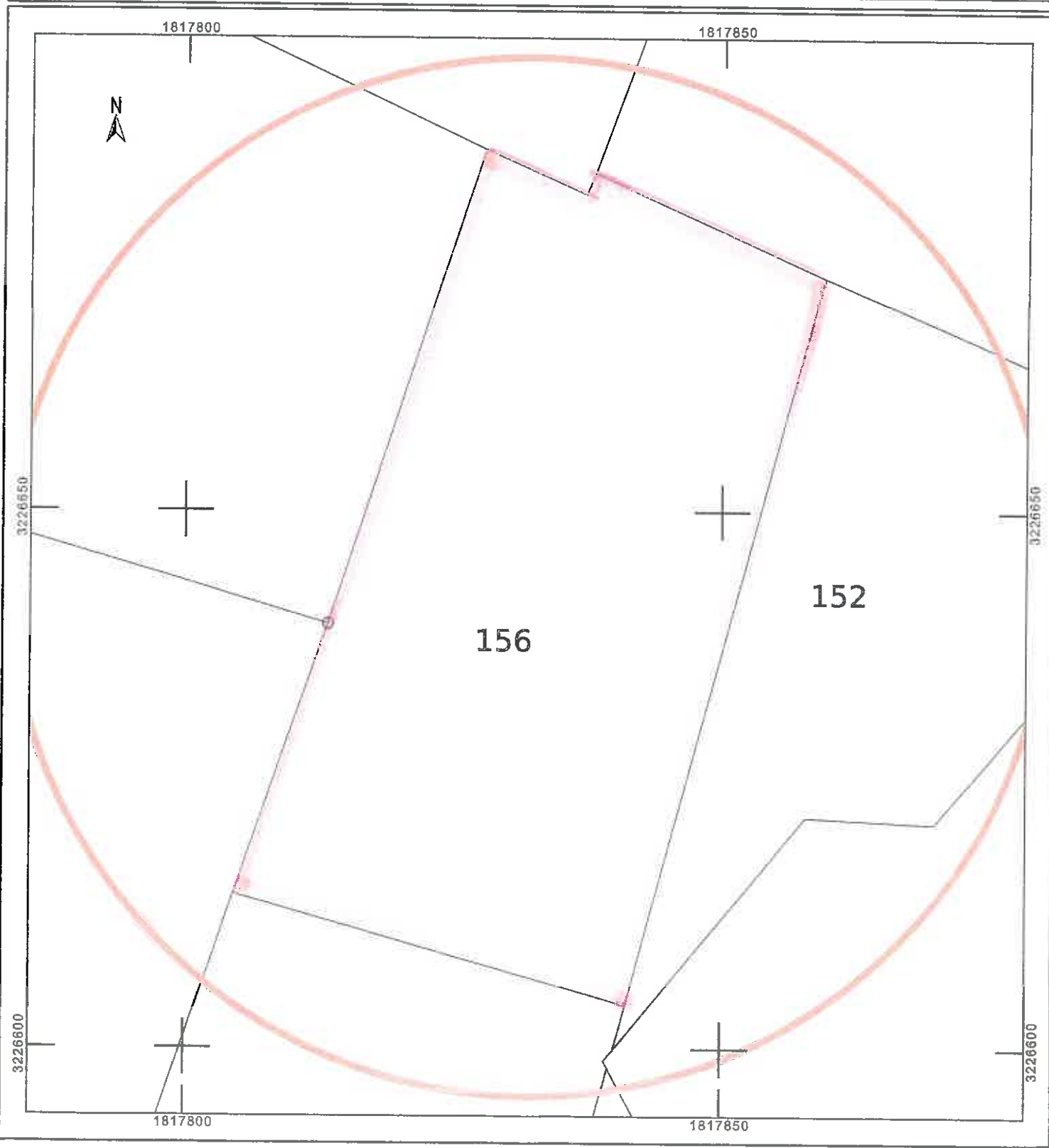

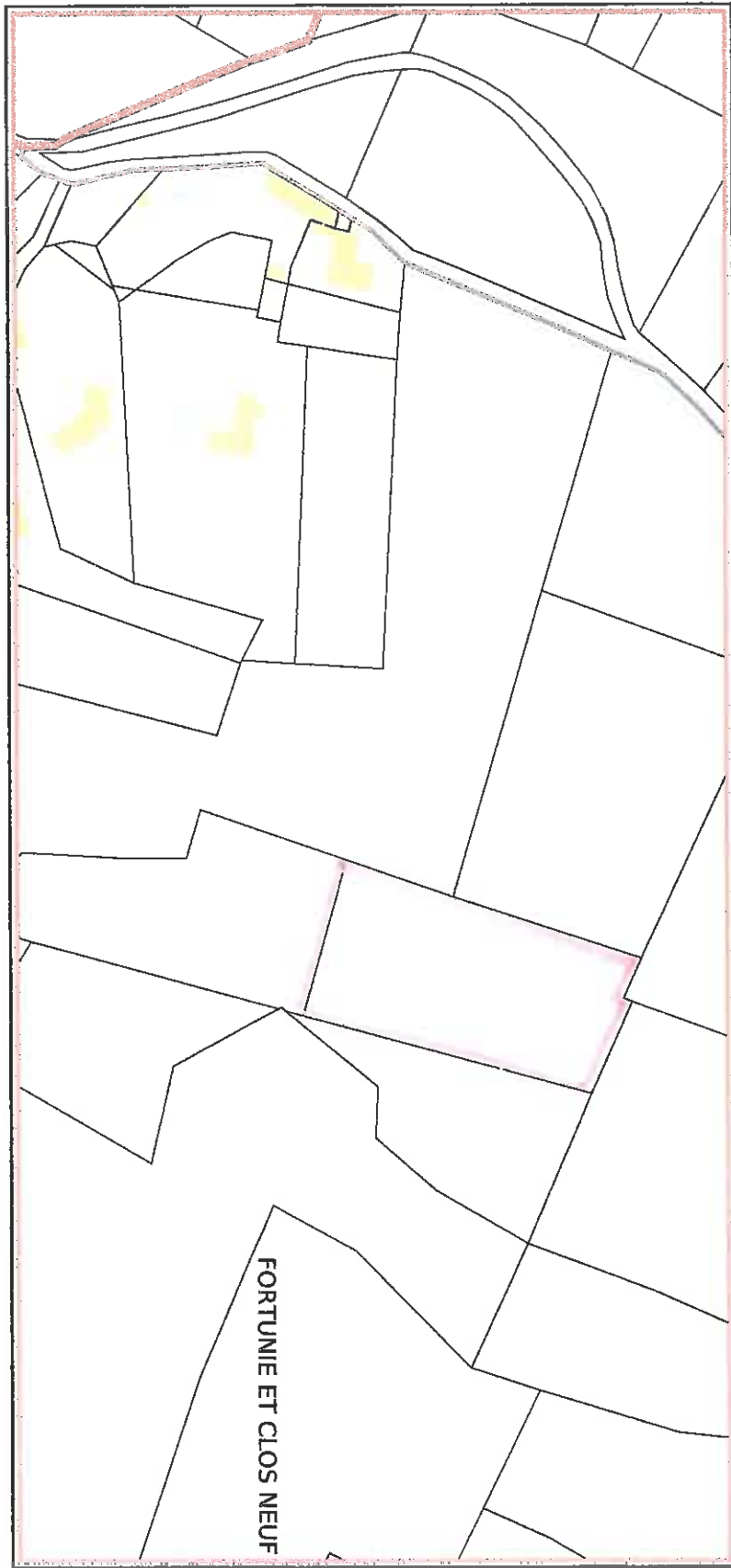



Google earth



Habitation principale du demandeur

Parcelle objet du projet



Google earth



Habitation  
+ batiments d'exploitation  
existant.

Projet



[The right side of the page is blank white space.]

Partie de la parcelle à défricher 500 m<sup>2</sup> sur parcelle de 25 ares.





Station de la Rivière

Station de la Rivière  
dans la forêt de  
Mauricie  
Mauricie (Commune de Goussier)  
pour les études de  
Bénédicte  
de la Rivière

Blank area for notes or a legend.





Cave coopérative Roguettensis de St André

Hameau de Calvat

Limite des Roguettensis Commune de Roguettensis de St André de Calvat



Distance entre 2 habitations principales de la région en 1940 en jaune les parcelles construites de l'exploitation

compensation du projet dans le site



12/07/2013

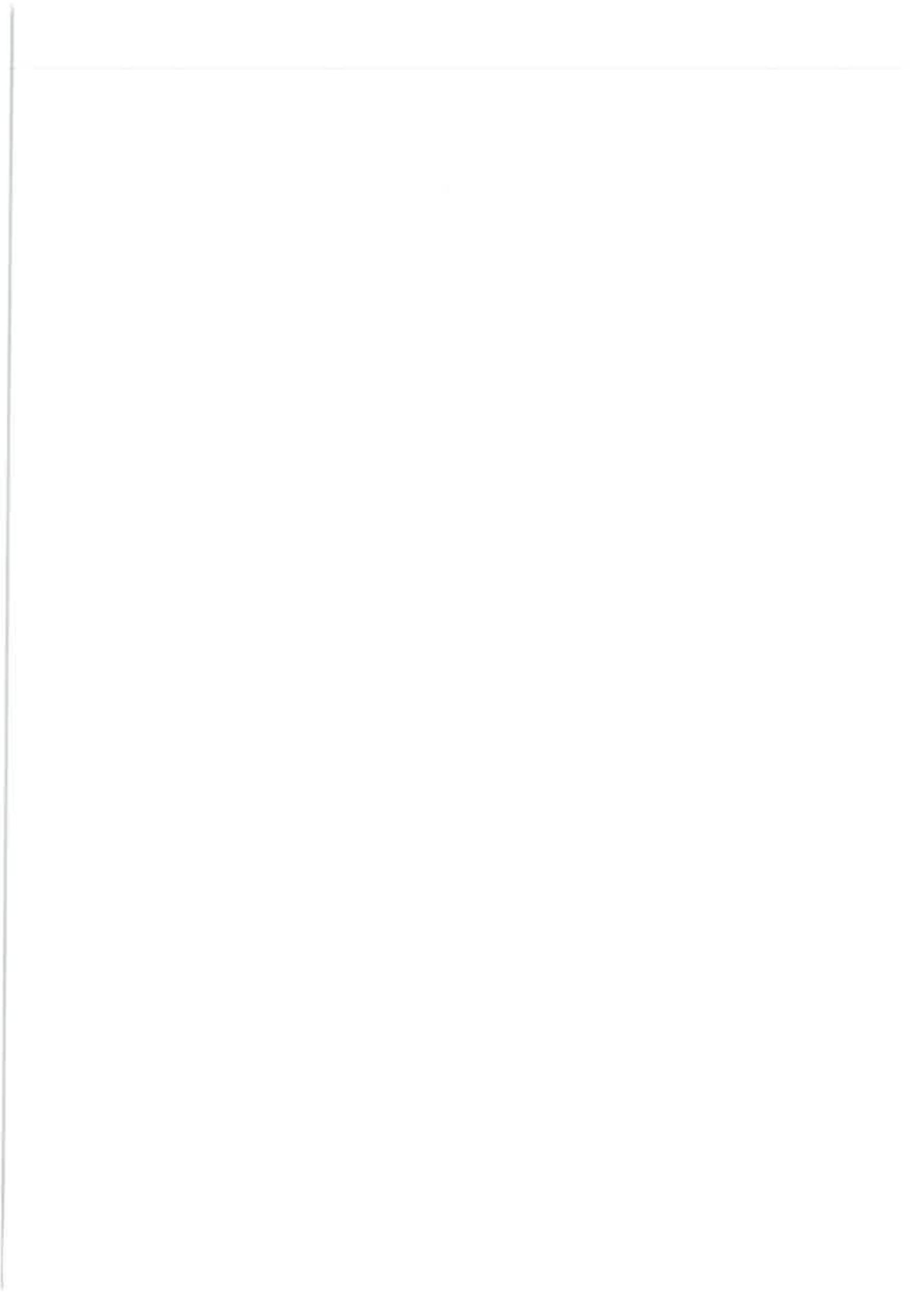
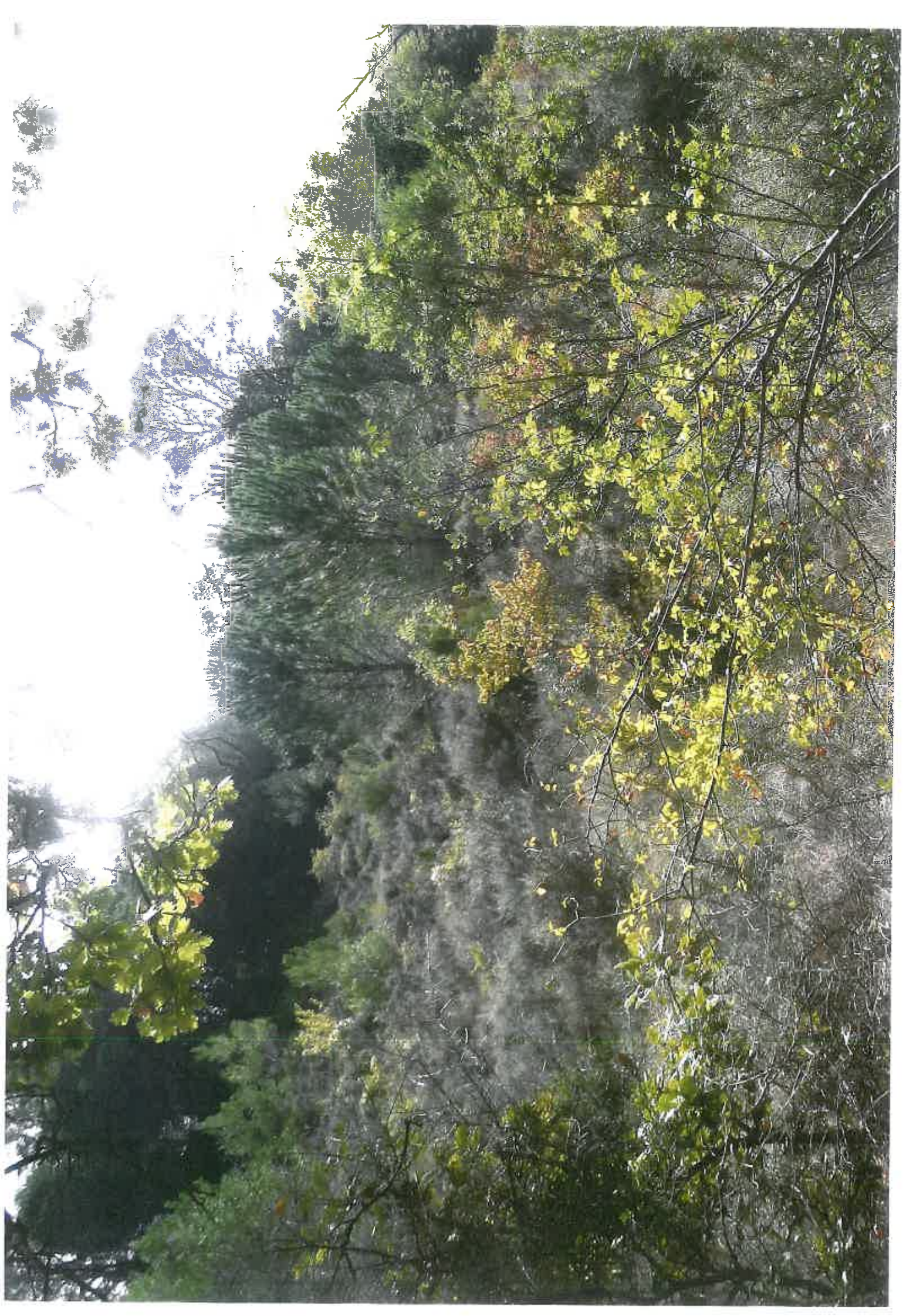

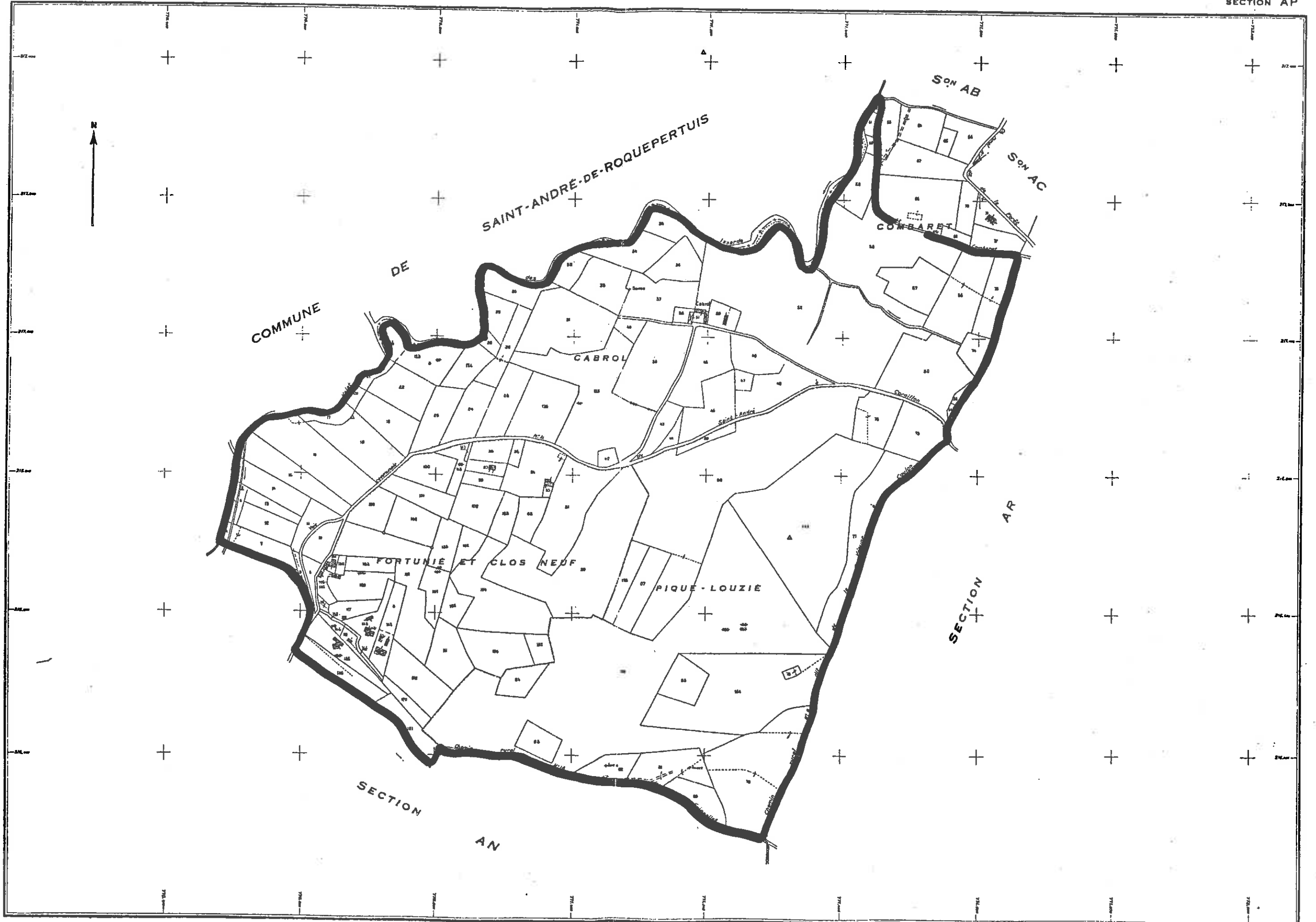

Mr Frédéric DEVILLE

PC : Hangar Agricole

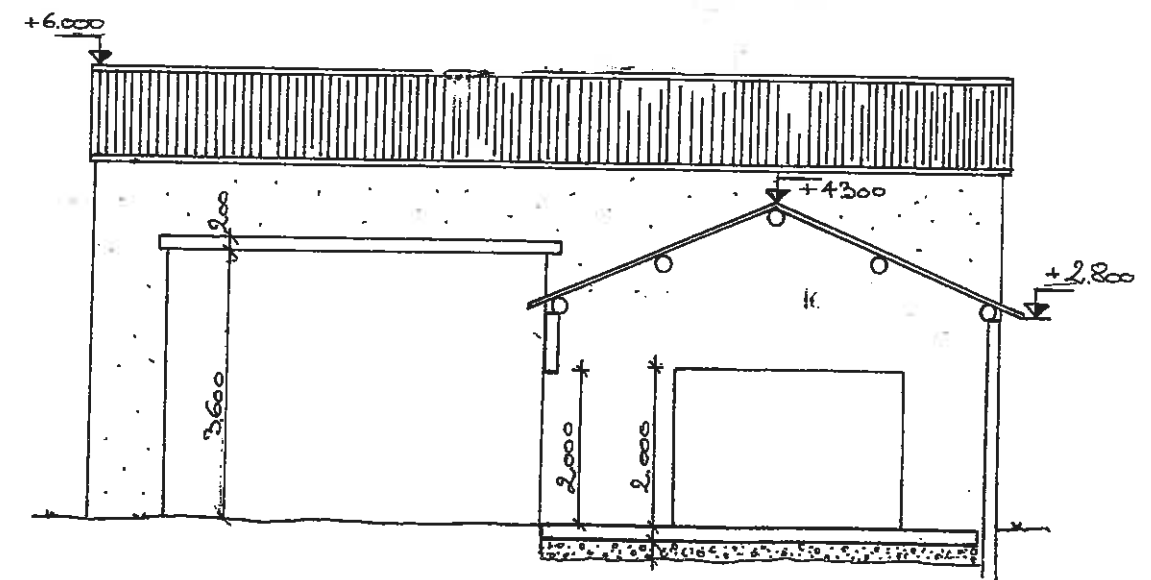
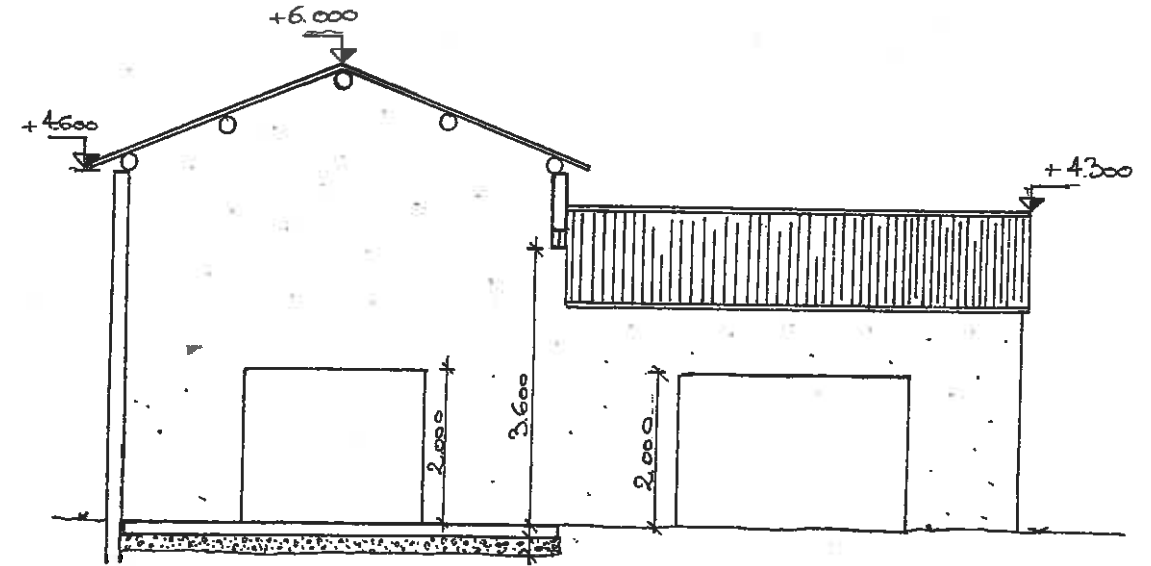
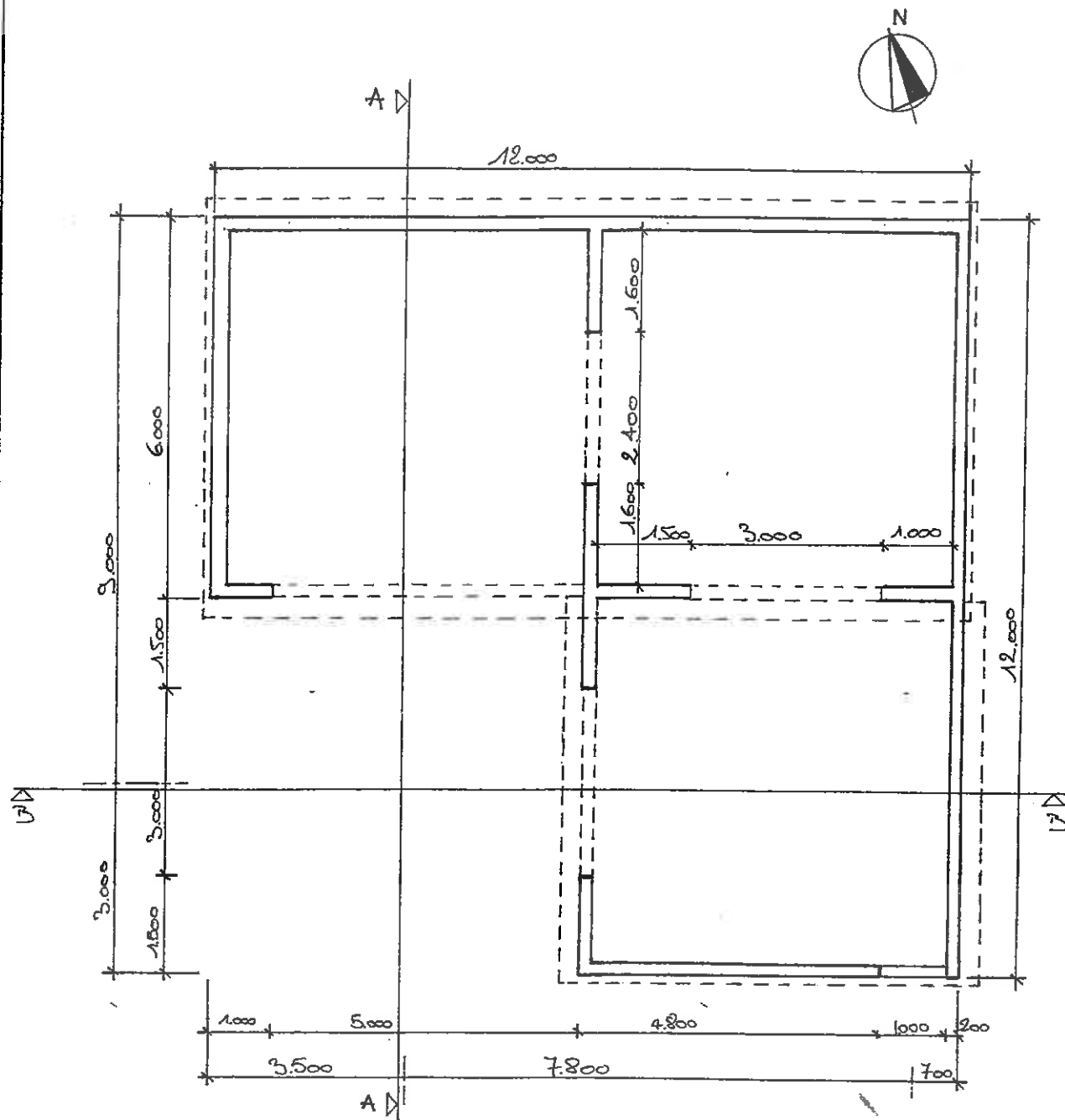

Plan et Coupe Hangar agricole 1/100