

Localisation du projet à l'échelle pluricomcommunale (©IGN)

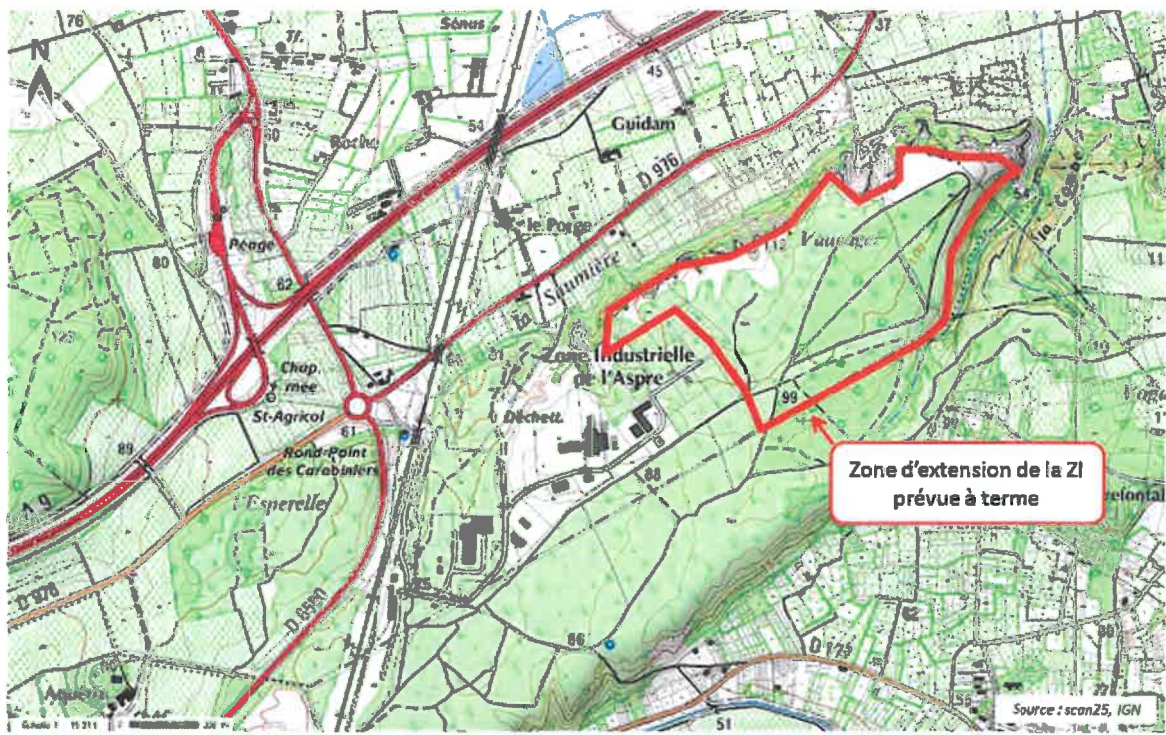



Périmètre de l'opération globale sur fond de plan scan25 et BDOrtho (©IGN)

**Annexe 3 : Photographies de la zone d'implantation**



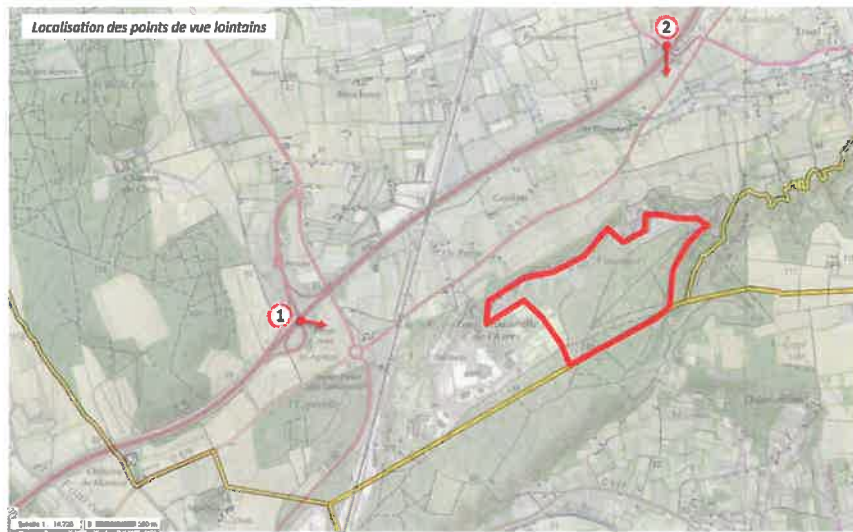

Photographies aux abords du site (© Google Street View)

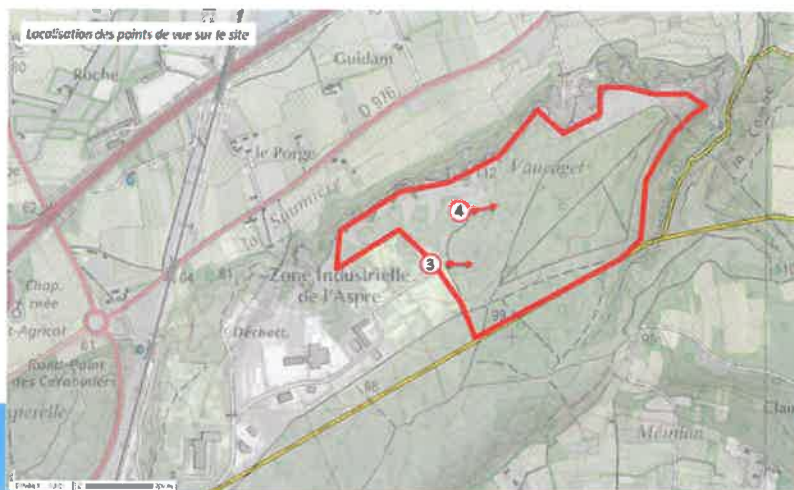

**Photo 3**  
(date : janvier 2013)



**Photo 4**  
(date : janvier 2013)



*Photographies au droit du site*

## Annexe 4 : Plan du projet

*Plan du projet au stade de l'étude de faisabilité pouvant différer du projet final*



- Unité S102
- Zone constructible
- Alignement existant
- Zone sans limite
- Zone sans limite
- Zone sans limite
- Zone sans limite
- Zone sans limite
- Zone sans limite
- Zone sans limite
- Zone sans limite

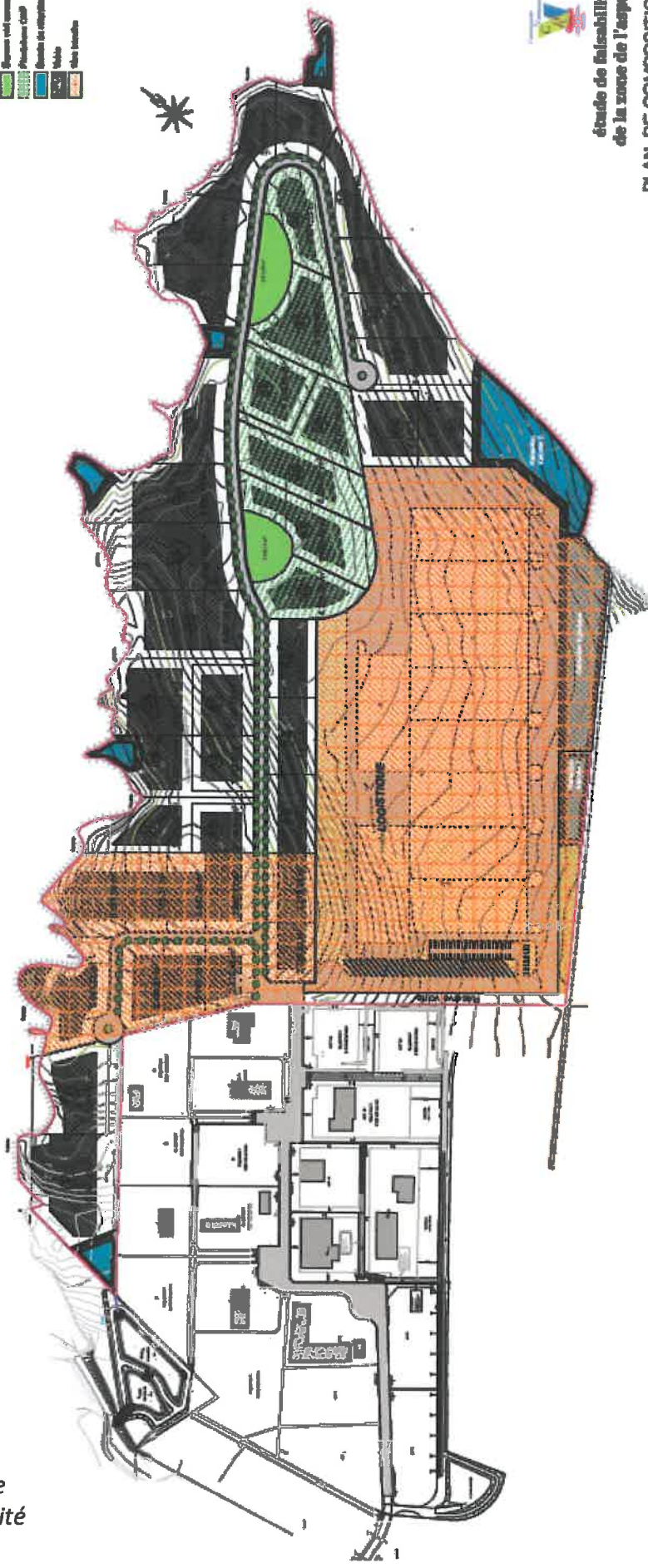

étude de faisabilité  
de la zone de l'aspre  
**PLAN DE COMPOSITION**  
10/10/2010

Bureau  
d'Architecture  
URBANISME  
ET AMÉNAGEMENT  
URBAIN  
10/10/2010

September 2010

Plan du projet  
global au stade de  
l'étude de faisabilité

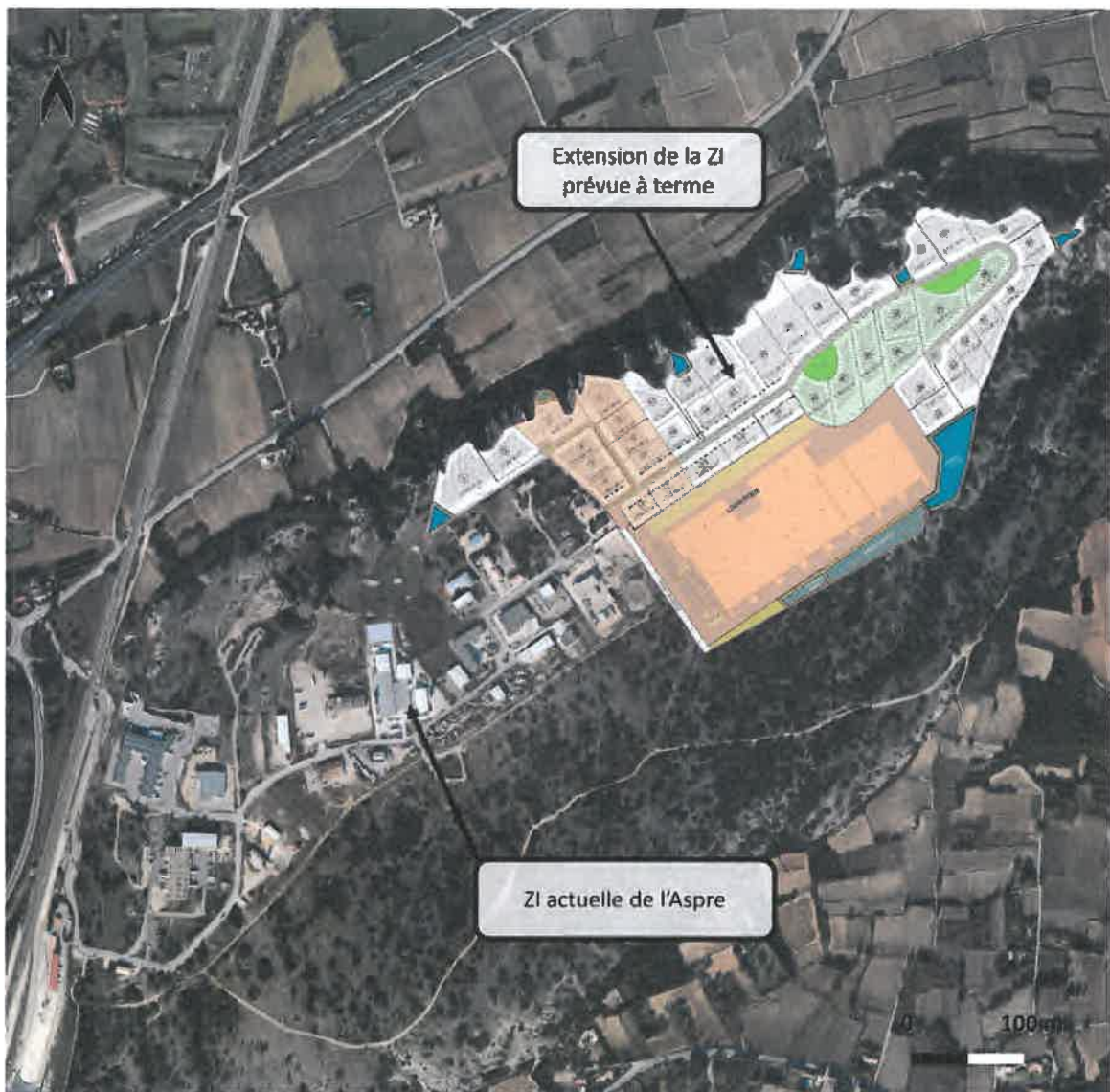

*Insertion du plan de composition sur photographie aérienne*



**Annexe 5 : Plan des abords du projet**

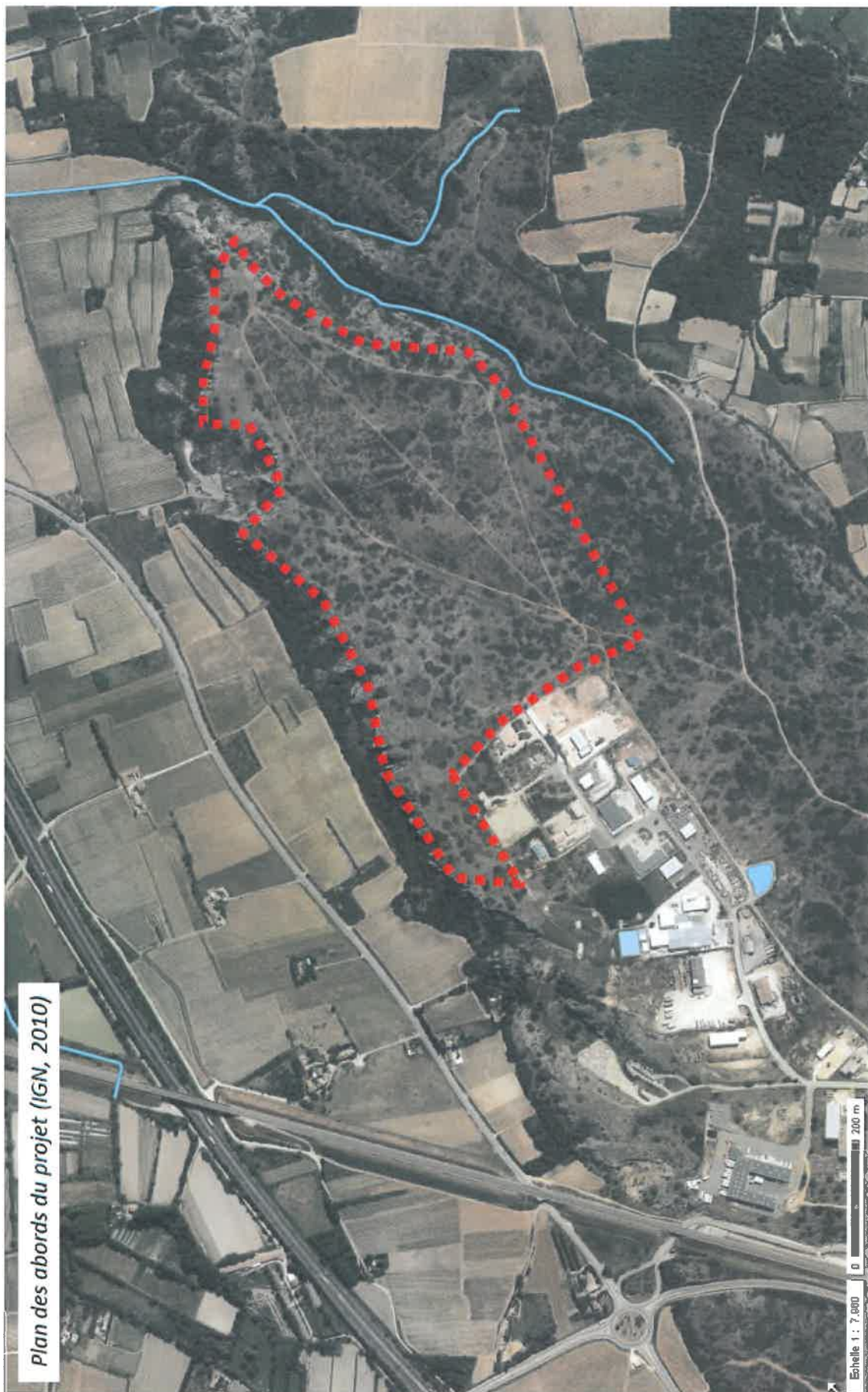

Plan des abords du projet (source : Géoportail)