

COMMUNE DE NIMES
Villevorte
Propriété ALLIER Renaud

BV 551 contenance 20a 73ca
BV 563 contenance 39a 86ca

PA01

PLAN DE
SITUATION



Extrait de carte IGN
Echelle 1/50000

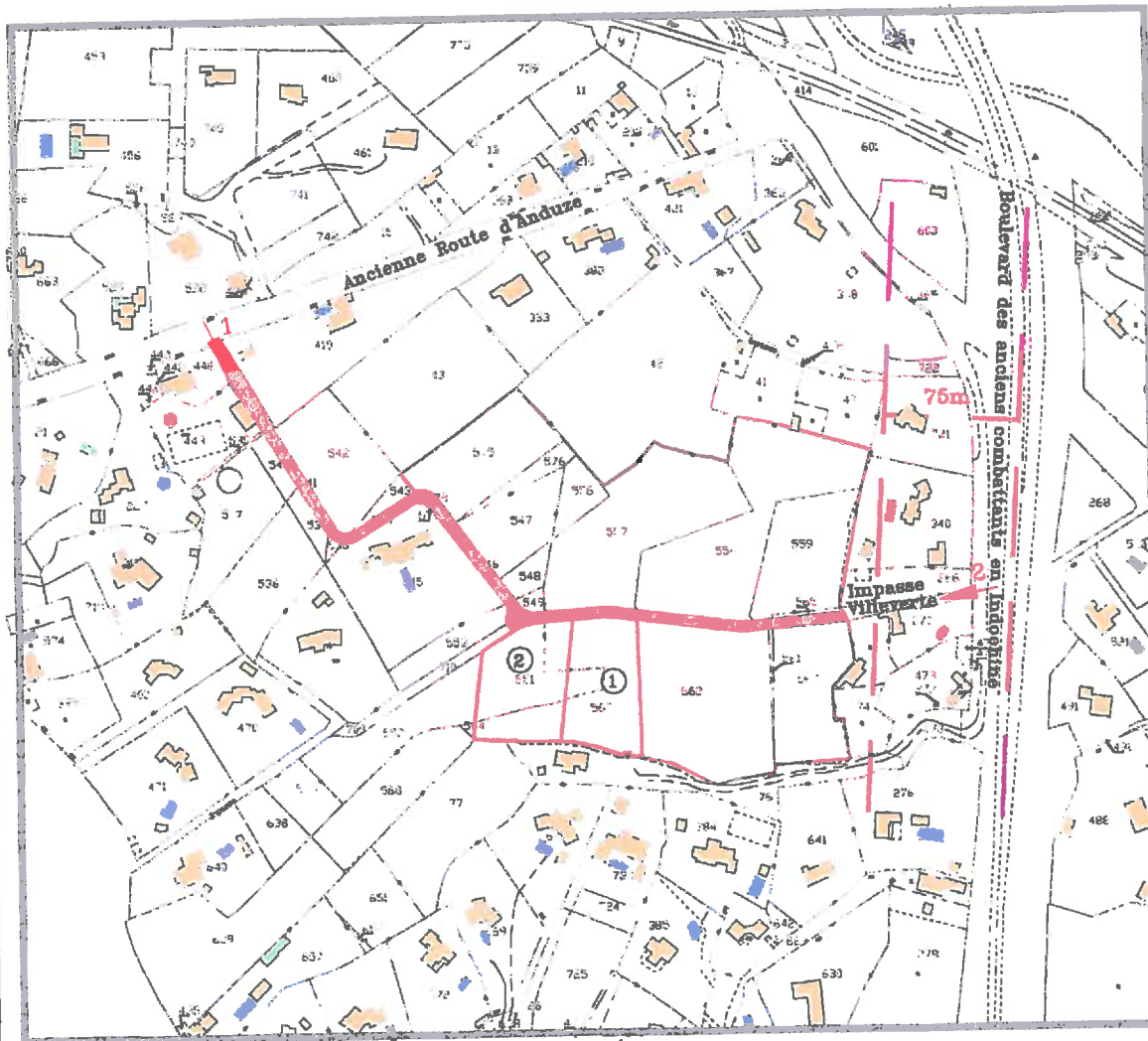

Extrait du plan cadastral Echelle 1/4000



Chemin existant



Accès

Lot 1 à bâtir

Lot 2 à bâtir

S.ELARL
VINCENS Dominique

Géomètre-Expert D.P.L.G.
94 chemin de la Préfecture
30900 NIMES
Tel: 04-66-23-67-06
Fax: 04-66-62-33-80
ge.vincens@orange.fr



Dossier 2010-068

30 Juillet 2012

\\SRVINCENS\Public (D)\Travail\OTravail2\ODossiers\2010\2010-068 ALLIER\PA\PA.dwg

PA04

PLAN DE COMPOSITION D'ENSEMBLE

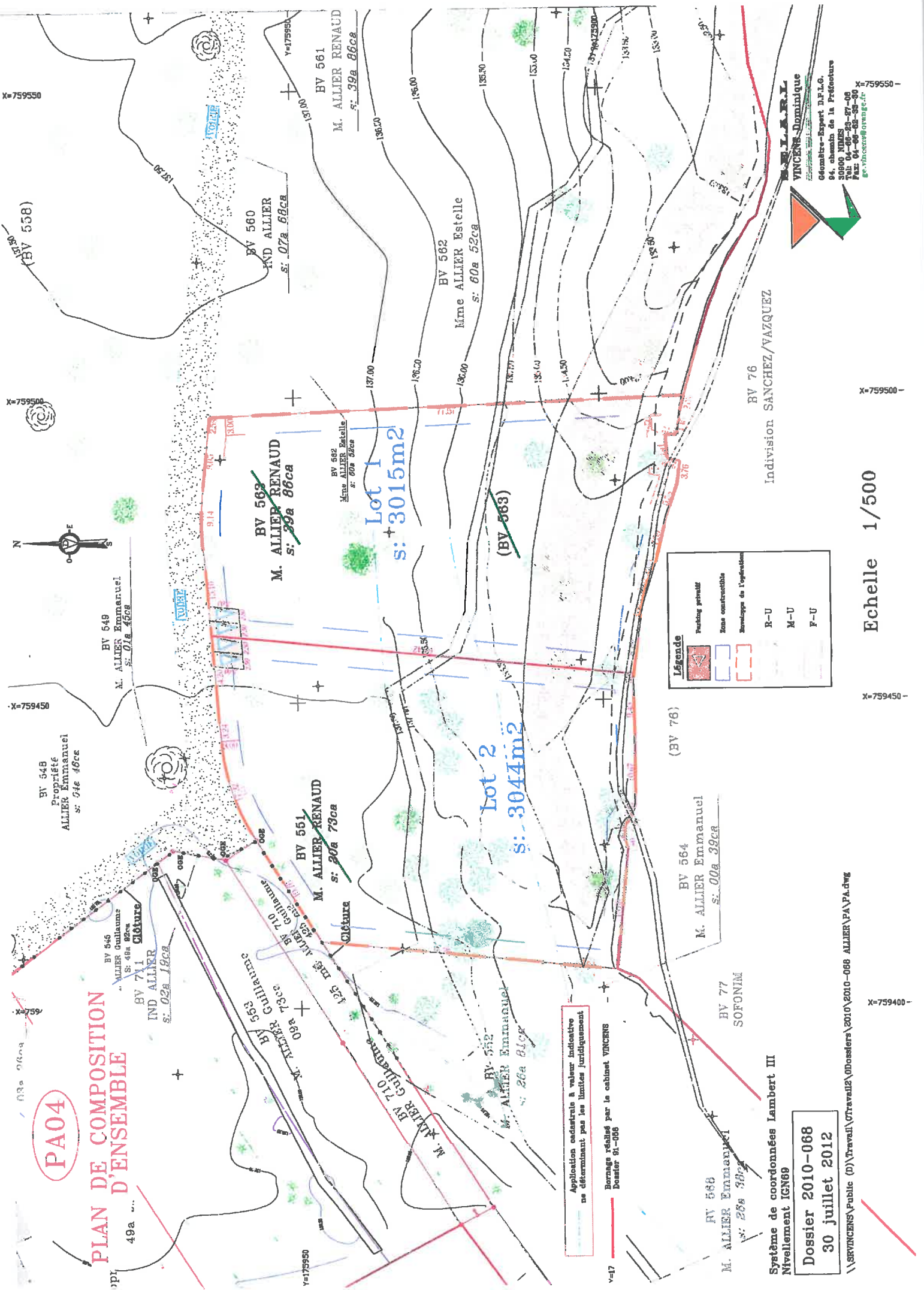

Légende	
	Pavillage autorisé
	Zone constructible
	Survolage de l'aérien
	R-U
	M-U
	F-U

Application cadastrale à valeur indicative
ne déterminant pas les limites juridiquement

Bornage réalisé par le cabinet VINCENS
Douleur 91-006

Système de coordonnées Lambert III
Nivellement IGN69

Dossier 2010-068
30 juillet 2012

\\SRVINCENS\Public (D)\Travail\OTRavail2\0Dossiers\2010\2010-068 ALLIER\PA\PA.dwg



VINCENS Dominiquie
Géomètre-Expert D.F.L.G.
94, chemin de la Préfecture
93000 NIMES
Tél: 04-66-83-87-00
Fax: 04-66-83-83-90
e: vincens@orange.fr

Echelle 1/500

X=759550

X=759500

X=759450

X=759400

X=759500

X=759450

X=759400

PHOTO NON REDRESSEE
BD parcellaire de l'IGN

Enveloppe de l'opération



PA07

Environnement lointain

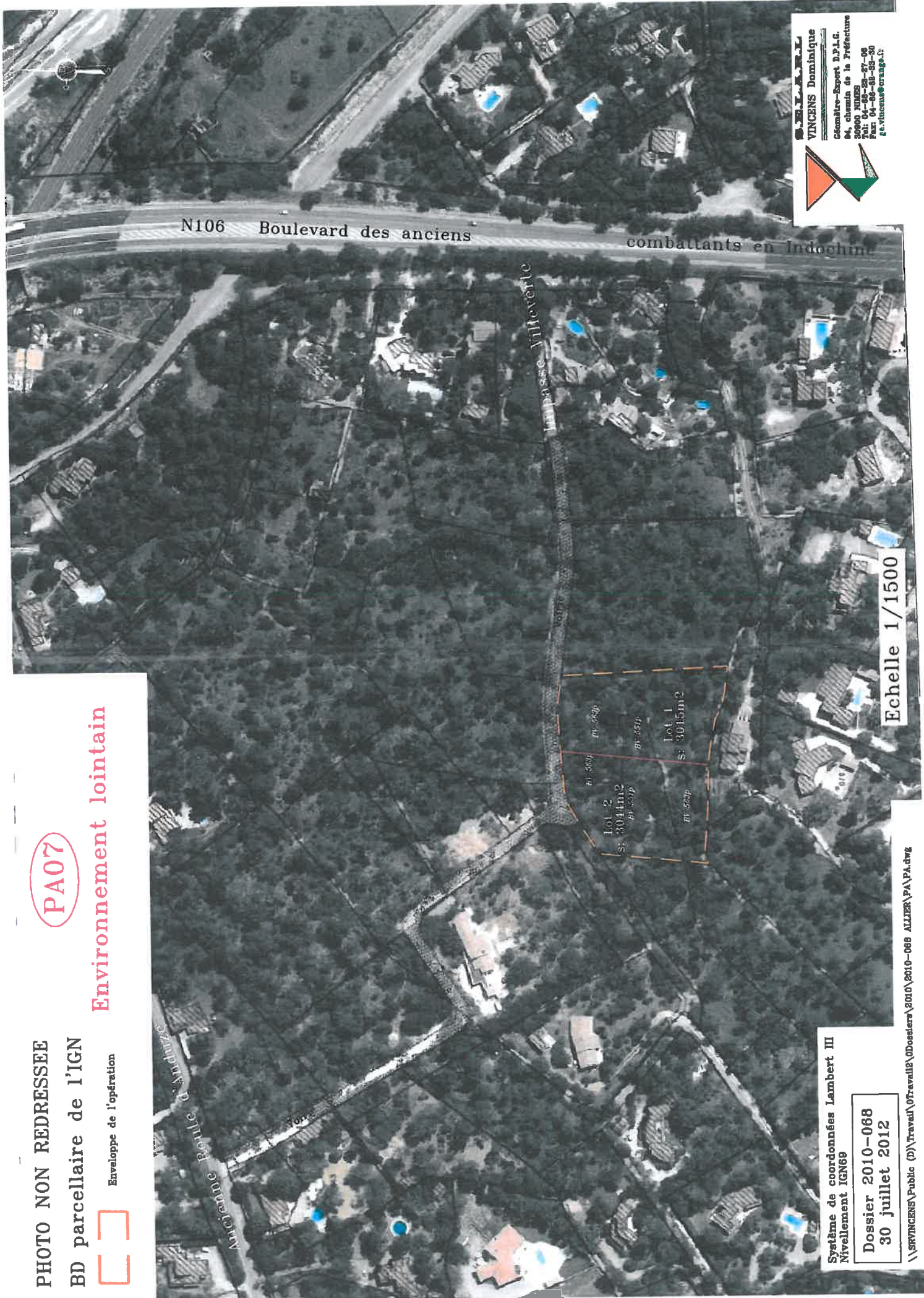

S.E.L.A.R.L.
VINCENS Dominique
Géomètre-Expert D.P.L.G.
30900 VINCENS
94, chemin de la Préfecture
Tél. 04 86 88 55 30
Fax 04 86 88 55 30
se.vincens@orange.fr

Echelle 1/1500

Système de coordonnées Lambert III
Nivellement IGN69
Dossier 2010-068
30 juillet 2012