





photo rapprochée

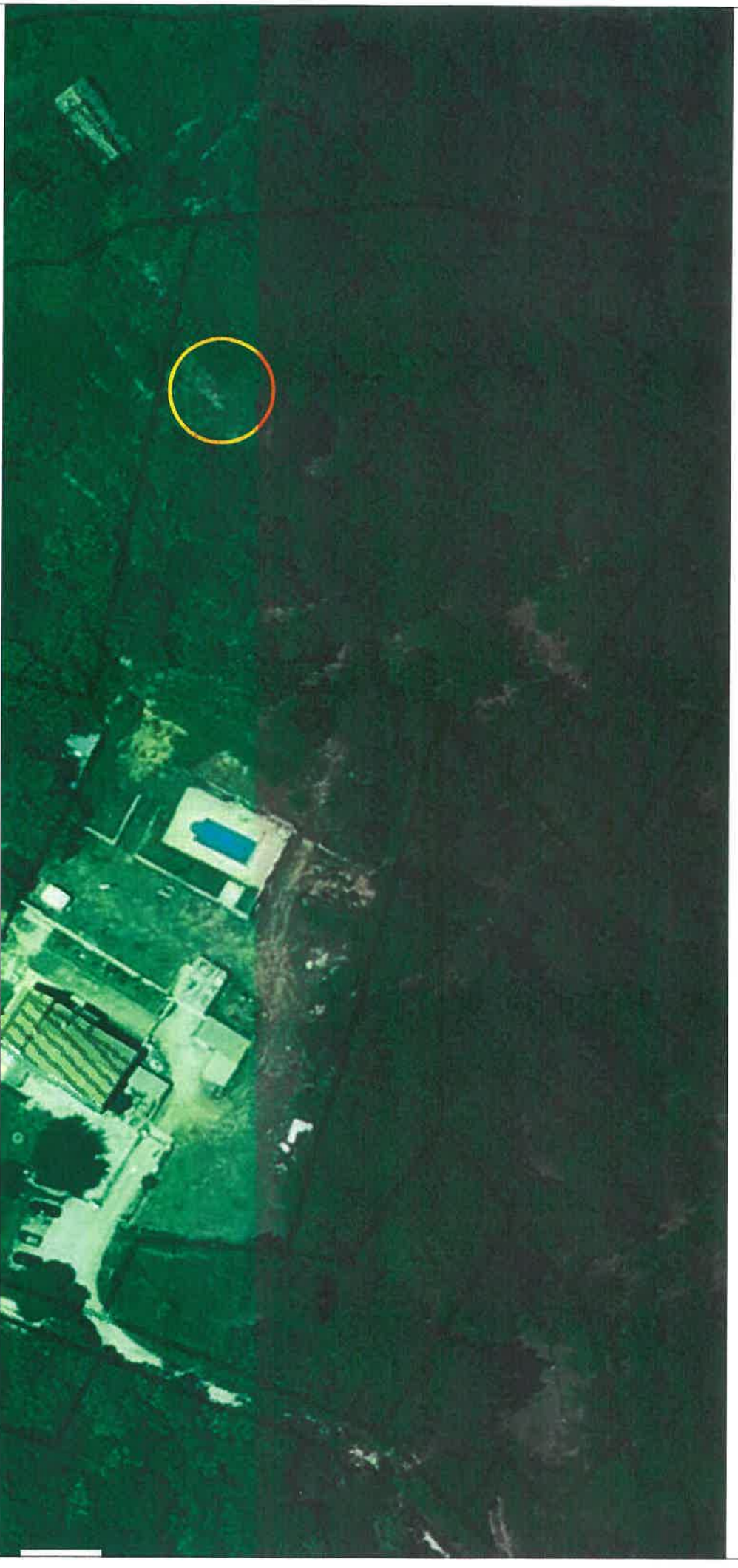

Photo prise proche



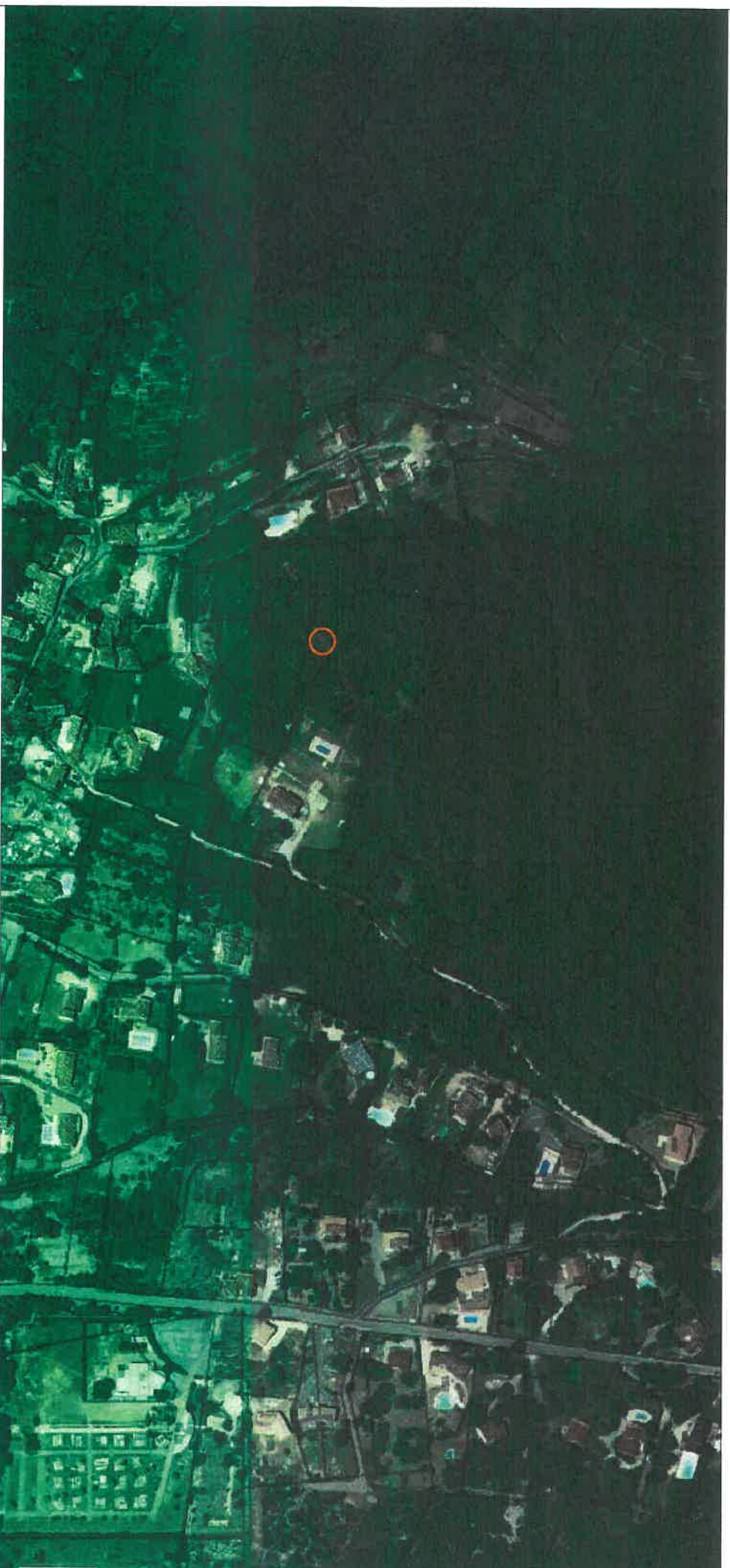

Photo prise éloignée



Département du GARD  
Commune de SAINT MARTIN DE VALGALGUES

DP 1 - PLAN DE SITUATION

Section AE Pile 115  
Propriété ORLANDINI

Situation dans la commune

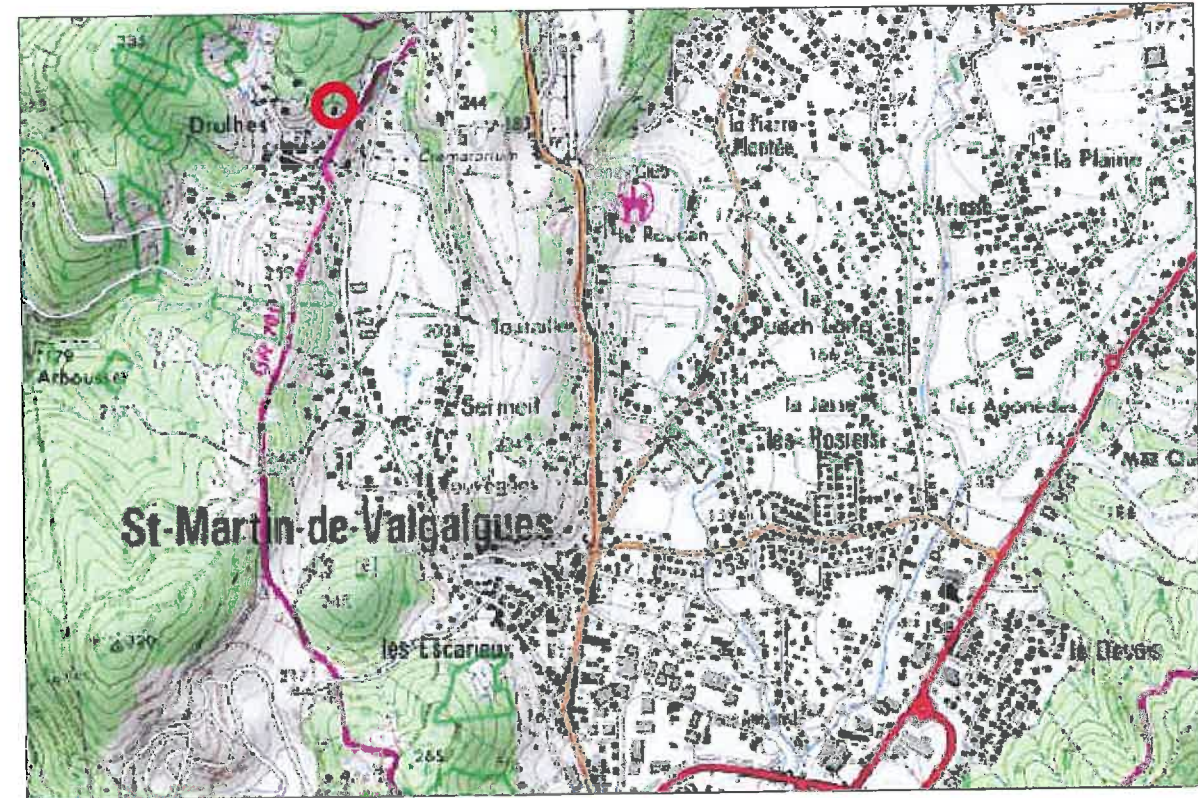

Situation dans le département



Extrait Cadastral

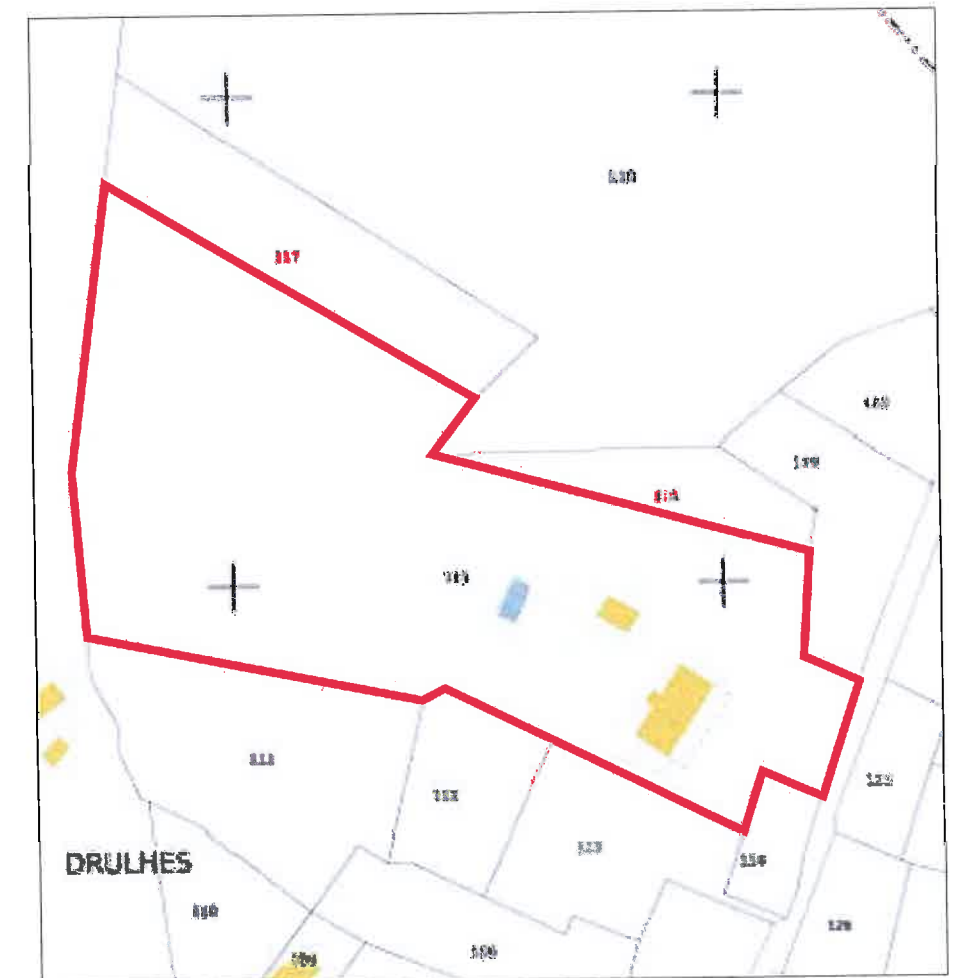

Situation dans le quartier



Situation dans le département



La planimétrie est dans un système indépendant.  
L'altimétrie n'est pas rattachée au nivellement général de la France (NGF).



DP 10 - PROJET DE DIVISION

Section AE Ple 115  
Propriété ORLANDINI





Le périmètre de la parcelle 115 est issu du plan de bornage de Mr VIAL géometre expert fait le 25 Novembre 1999

Terrain C  
Terrain non constructible

S = 1998m<sup>2</sup>  
Terrain A  
Terrain à bâtir  
dont 1358 m<sup>2</sup> en zone constructible

Terrain B  
Terrain déjà bâti

LEGENDE

-  Servitude de passage et d'aqueduc à créer S=179 m<sup>2</sup>  
Fond dominant : Terrain A  
Fond servant : Terrain B
-  Application graphique du parcellaire cadastral
-  Limites divisaires projetées
-  Limite périmétrique du projet d'aménagement
-  Limites de zone 2AUb (zone constructible)

La planimétrie est rattachée au système de référence géodésique RGF 93 CC44  
L'altimétrie est rattachée au nivellement général de la France (NGF).

