

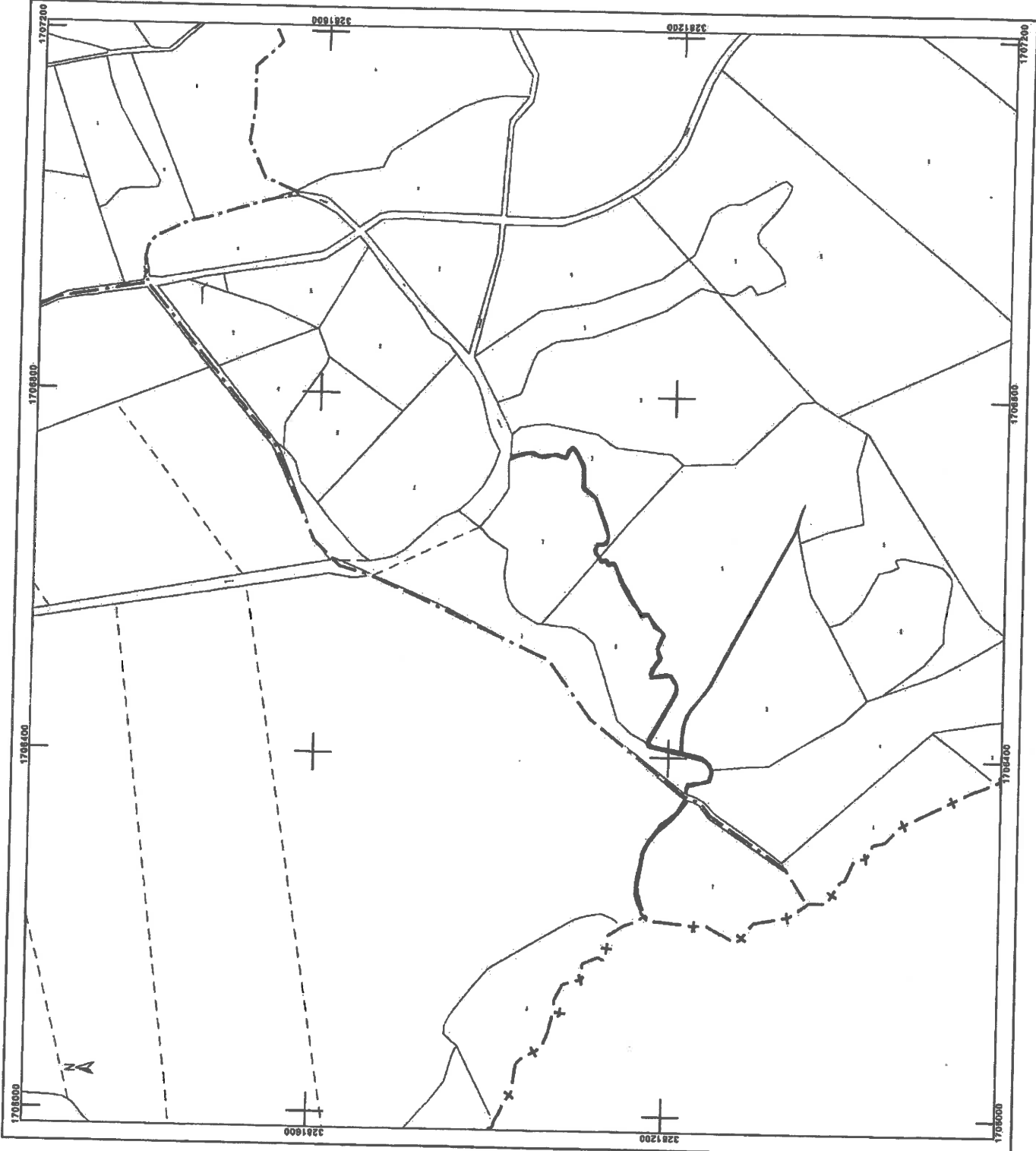



**DIRECTION GÉNÉRALE DES  
FINANCES PUBLIQUES**  
**EXTRAIT DU PLAN CADASTRAL  
INFORMATISÉ**

Département : LOZERE	Commune : BRION
Section : C Feuille : 000 C 02	Échelle d'origine : 1/4000 Échelle d'édition : 1/4000
Date d'édition : 08/04/2013 (fuseau horaire de Paris)	Coordonnées en projection : RGF93CC44
Le plan visualisé sur cet extrait est géré par le centre des Impôts foncier suivant : MENDE Cité Administrative 9, Rue des Carmes 48008 48008 MENDE-Cédex. tél. 04.66.65.77.81 -fax cdf.mende@dgfip.finances.gouv.fr	
Cet extrait de plan vous est délivré par :  cadastre.gouv.fr ©2012 Ministère de l'Économie et des finances	



**Extrait cadastral**

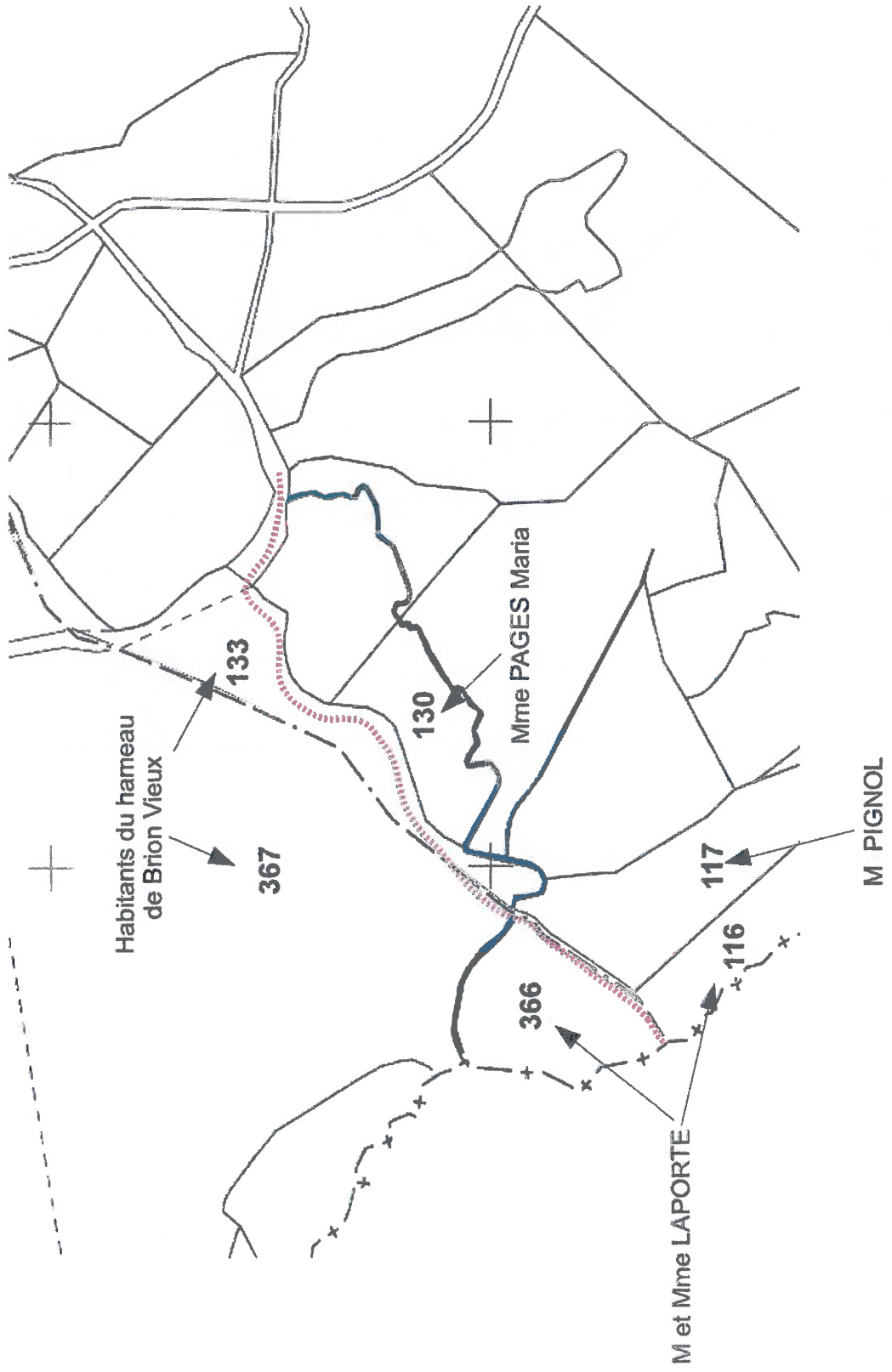



Automne 2015



Automne 2015



Automne 2015



Automne 2015



Autumn 2015



9

Autumn 2015



5



RD 73 Malbouzon - BRION

Buse Ø 1000  
à poser

Zone à drainer et  
remblayer

Plaque formée  
mètre à terre

Drain à réaliser

Zone à remblayer

Buse Ø 1000  
à poser

Buse Ø 1000  
à poser

Limite de commune

Création d'une voie nouvelle  
sur la commune de Brion

1/2500

