

**PHOTOGRAPHIES DE LA ZONE D'IMPLANTATION DU PROJET DE DEFRICHEMENT
DE LA SOCIETE LES CARRIERES DE POMPIGNAN, POMPIGNAN (30)**

1/ Photo situant le projet dans l'environnement proche



CARTE DE LOCALISATION DU DÉFRICHEMENT

Source : cartes IGN n°2742 ET «Ganges» et n°2741 «Saint-Hippolyte-du-Fort»

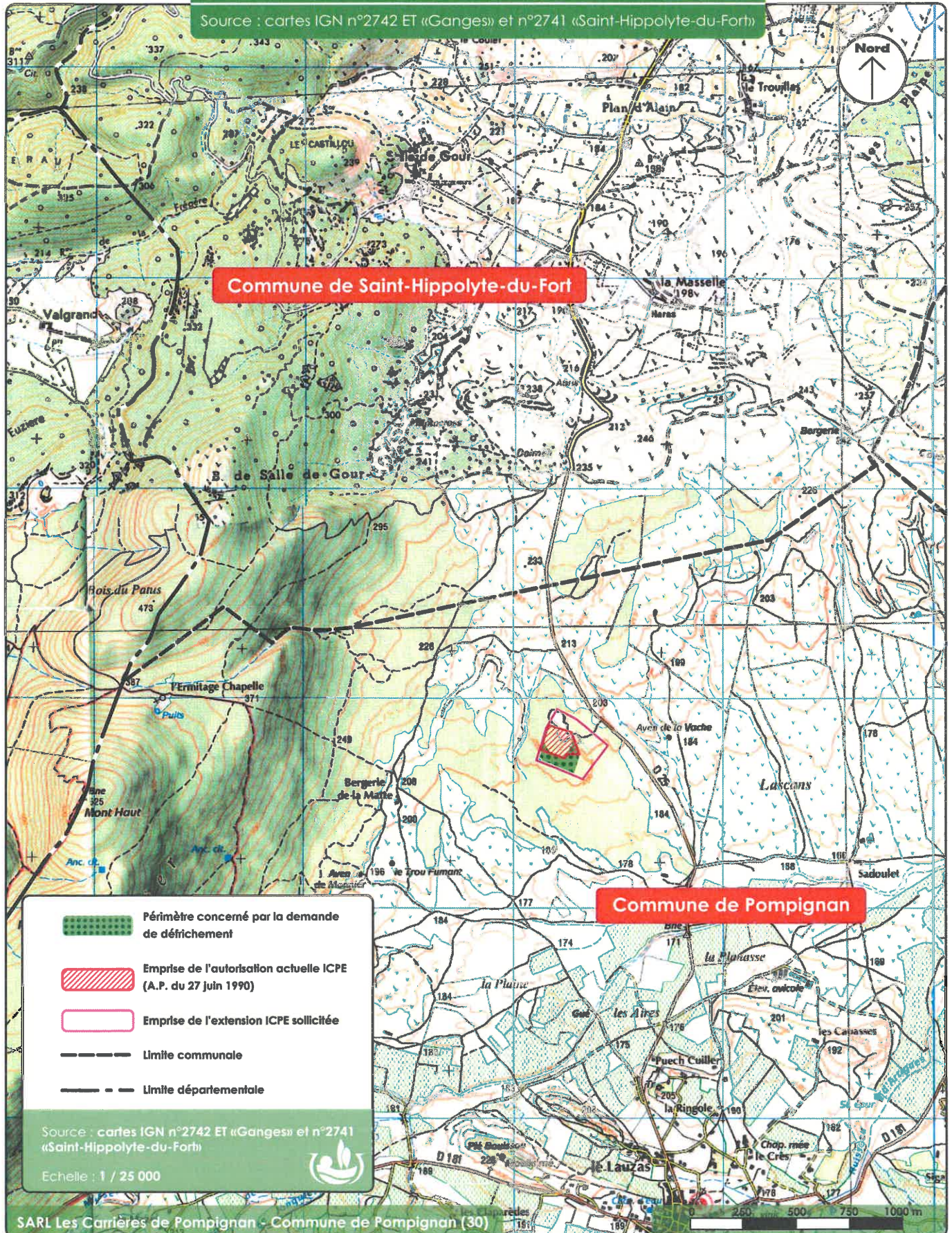

PLAN DES ABORDS

Source : parcellaire issu de cadastre.gouv daté du 10 /10 /2012

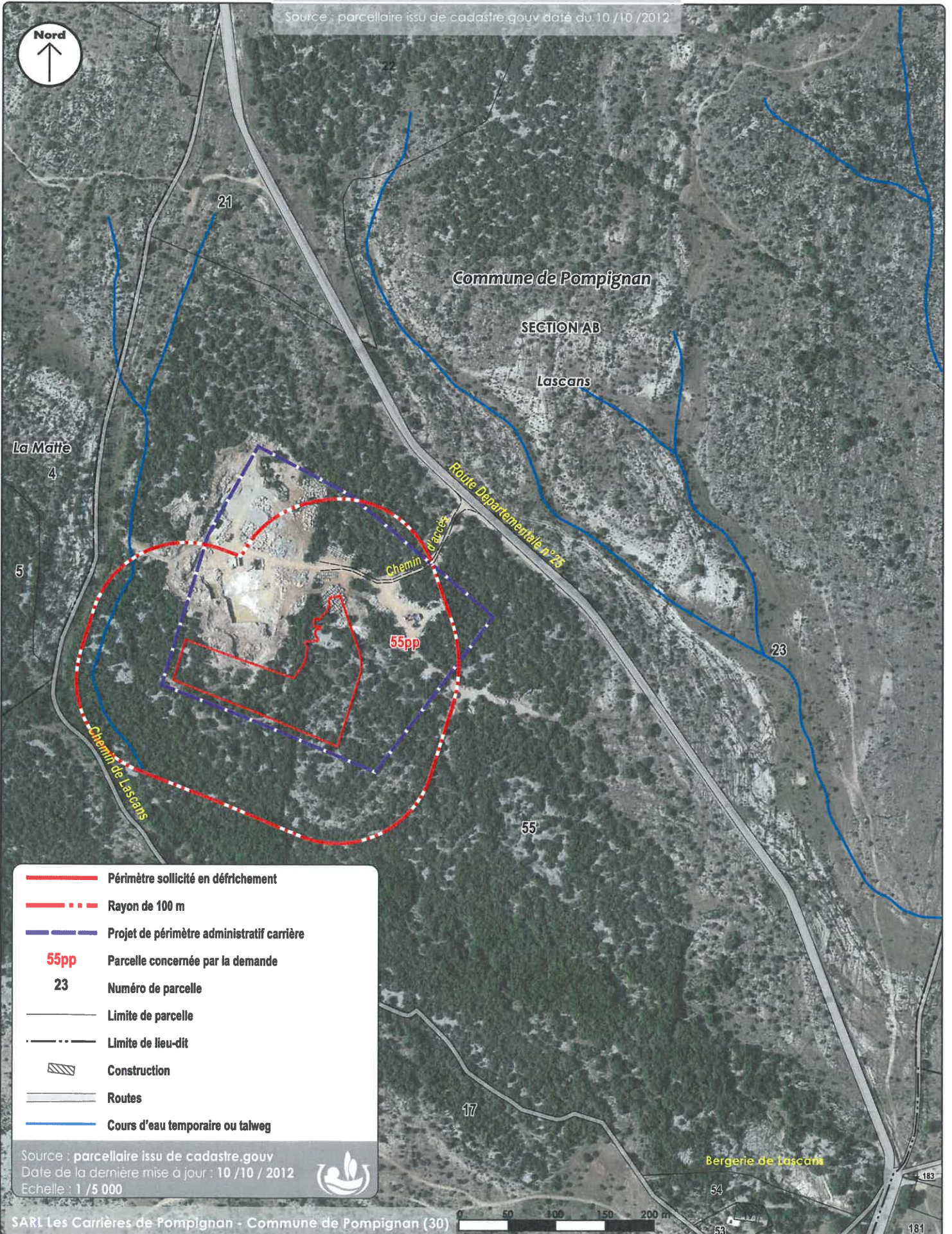

PLAN DE PHASAGE DU DÉFRICHEMENT

Source : photo aérienne issue de géoportail.fr datée de 2010

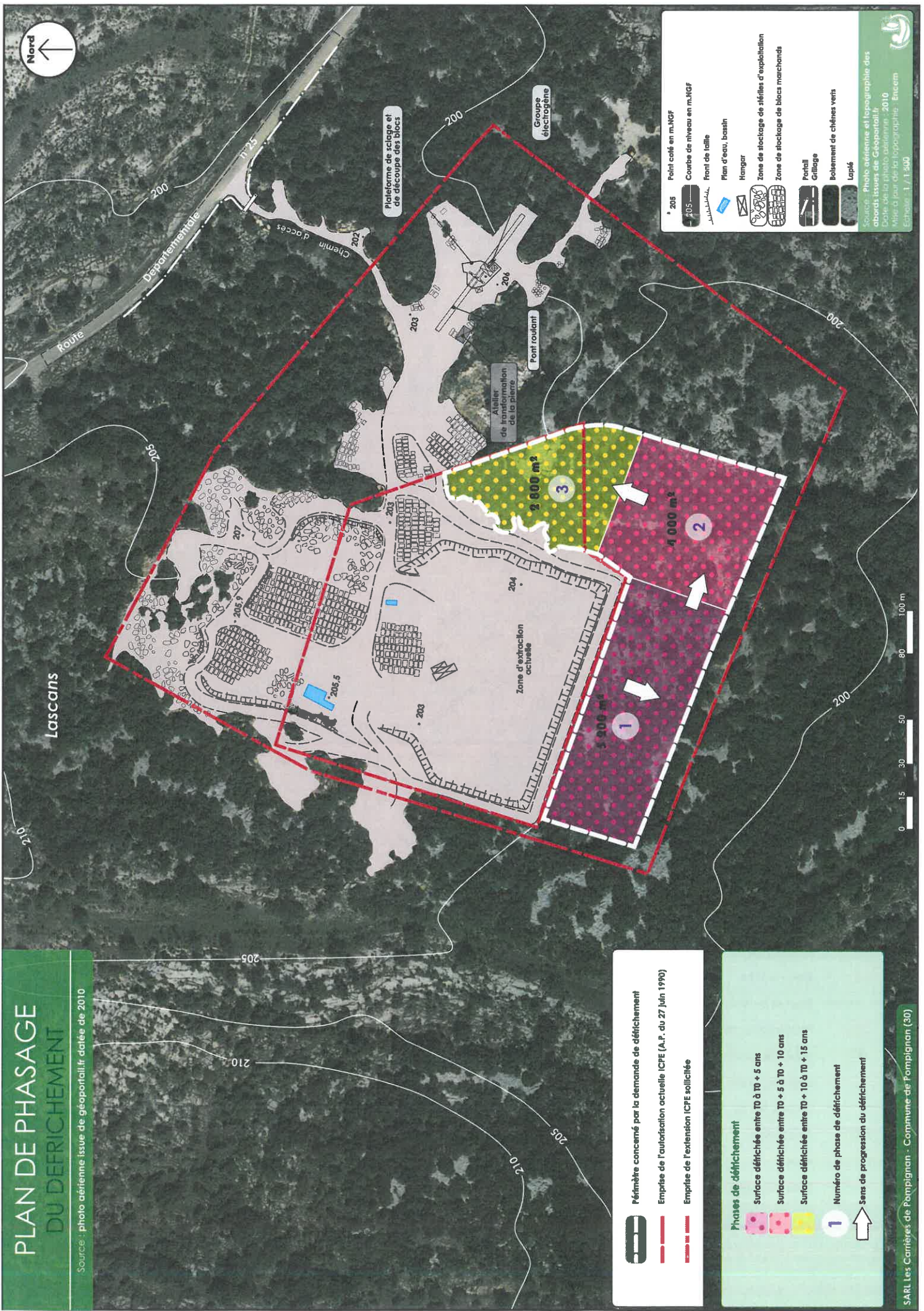

- Point coté en m.NGF
- Courbe de niveau en m.NGF
- Front de taille
- Plan d'eau, bassin
- Hangar
- Zone de stockage de stipes d'exploitation
- Zone de stockage de blocs marchands
- Perail
- Grillage
- Boisement de chênes verts
- Lapilé

Source : Photo aérienne et topographique des abords issus de Géoportail.fr
Date de la photo aérienne : 2010
Ville et pays de la topographie : Encem
Echelle : 1 / 1 500

- Périmètre concerné par la demande de défrichement
- Emprise de l'autorisation actuelle ICPE (A.P. du 27 juin 1990)
- Emprise de l'extension ICPE sollicitée

- Phases de défrichement**
- Surface défrichée entre T0 à T0 + 5 ans
 - Surface défrichée entre T0 + 5 à T0 + 10 ans
 - Surface défrichée entre T0 + 10 à T0 + 15 ans
 - Numéro de phase de défrichement
 - Sens de progression du défrichement

2/ Photo situant le projet dans un environnement plus lointain ~ Photo aérienne Géoportail 2010

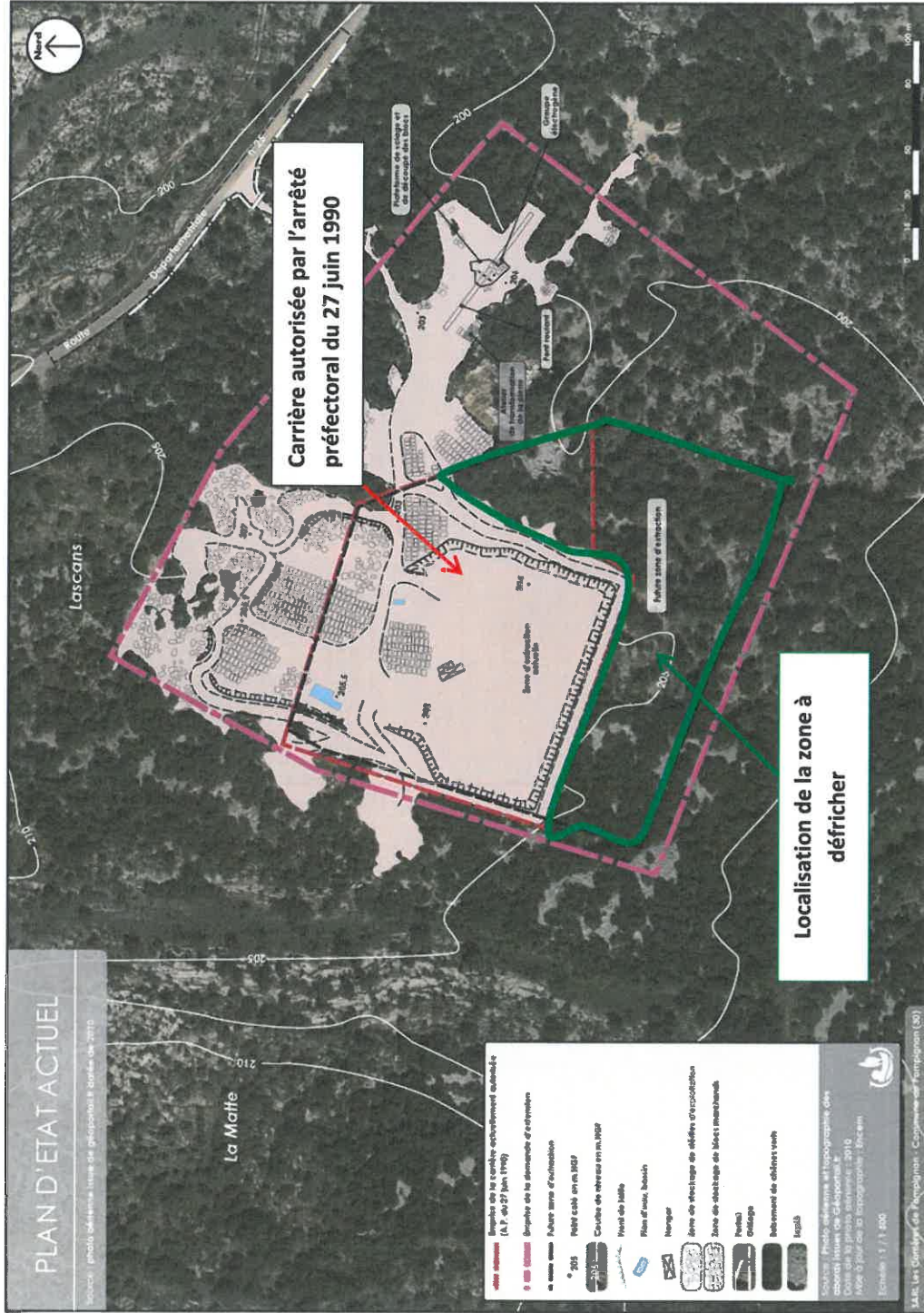

PLAN D'ETAT ACTUEL DU DEFICHÈMENT

Source : photo aérienne issue de géoportail.fr datée de 2010

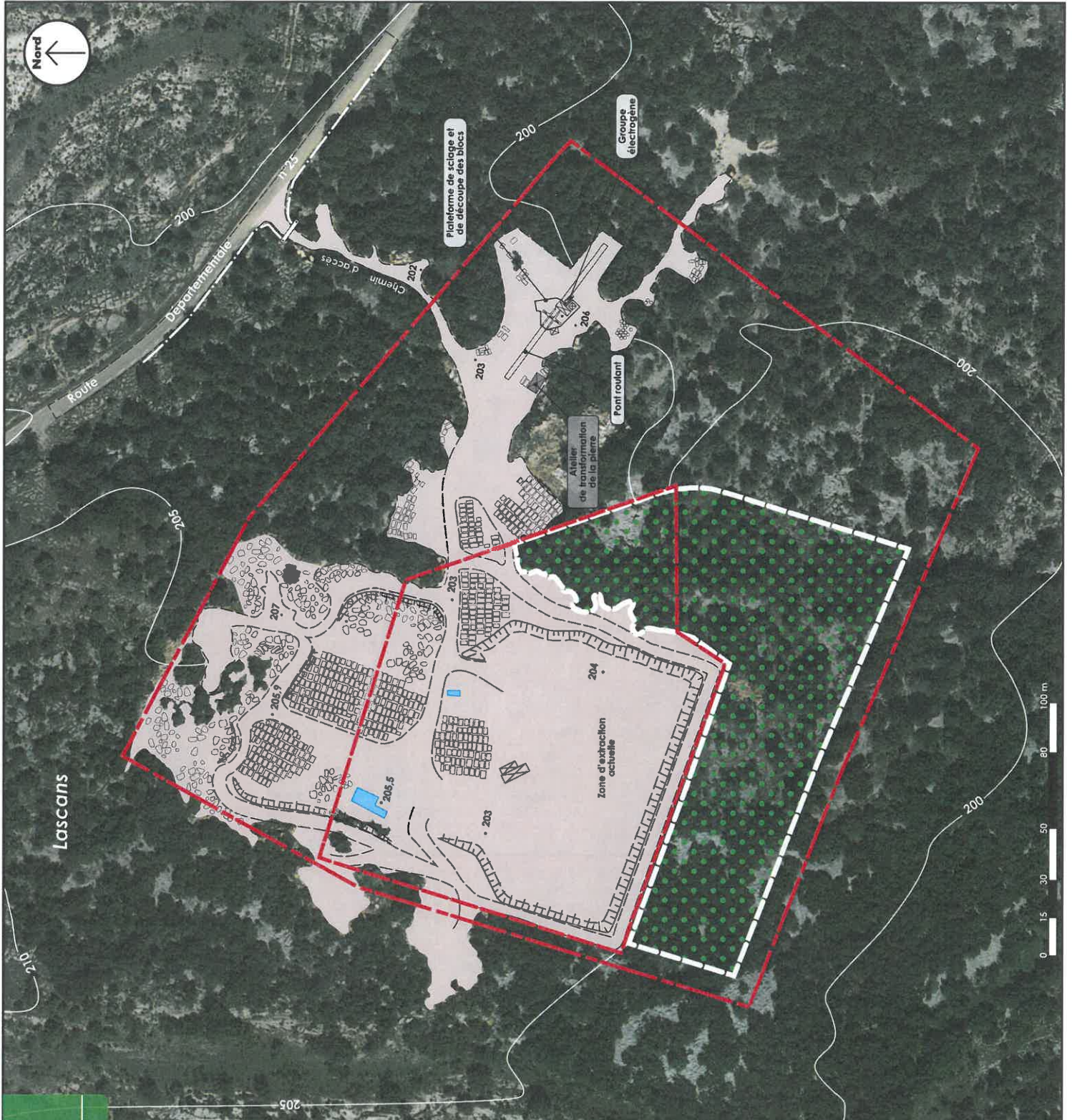

	Périmètre concerné par la demande de défichement
	Emprise de l'autorisation actuelle ICPE (A.P. du 27 juin 1990)
	Emprise de la demande d'extension ICPE sollicitée
	Point coté en m.NGF
	Courbe de niveau en m.NGF
	Front de taille
	Front d'eau, bassin
	Hangar
	Zone de stockage de séries d'exploitation
	Zone de stockage de blocs marchands
	Portail
	Grillage
	Boisement de chênes verts
	Laplé

Source : Photo aérienne et topographie des abords issues de Géoportail.fr
Date de la photo aérienne : 2010
Mise à jour de la topographie : Encem

Echelle : 1 / 1 500

LE PROJET

Source : photo aérienne issue de géoportail.fr datée de 2010

Demande :
5 ha 17 a 09 ca

Carrière actuellement autorisée
(Arrêté Préfectoral du 27/06/ 1996) :
• 800 m³ / an
• 2 ha

	Emprise de la carrière actuellement autorisée (Arrêté Préfectoral du 27 juin 1990)
	Emprise de la demande d'extension
	Future zone d'extraction
	Point coté en m.NGF
	Courbe de niveau en m.NGF
	Front de taille
	Plan d'eau, bassin
	Hangar
	Zone de stockage de séries d'exploitation
	Zone de stockage de blocs marchands
	Portail
	Grillage
	Boisement de chênes verts
	Lapié

Source : Photo aérienne et topographie des abords issues de Géoportail.fr
Date de la photo aérienne : 2010
Avis à jour de la topographie : Encem
Echelle : 1 / 1 500



Intégration des zones de stockage et de l'aire de transformation des blocs

Plateforme de sciage et de découpe des blocs

Groupe électrogène

Zone retirée du projet pour des raisons écologiques (préservation d'espèces sensibles) : 4 100 m²

Atelier de transformation de la pierre

Pont roulant

Superficie à défricher : 1,2 ha

Future Zone d'extraction :
• 2,58 ha
• Future cote de fond du carreau : 183 mNGF

Production sollicitée :
• 15 000 m³ en moyenne/an
• 17 000 m³ au maximum/an



PLAN PARCELLAIRE DU DEFRIQUEMENT

Source : plan parcellaire issu de la cadastre gouv. daté du 10/10/2012

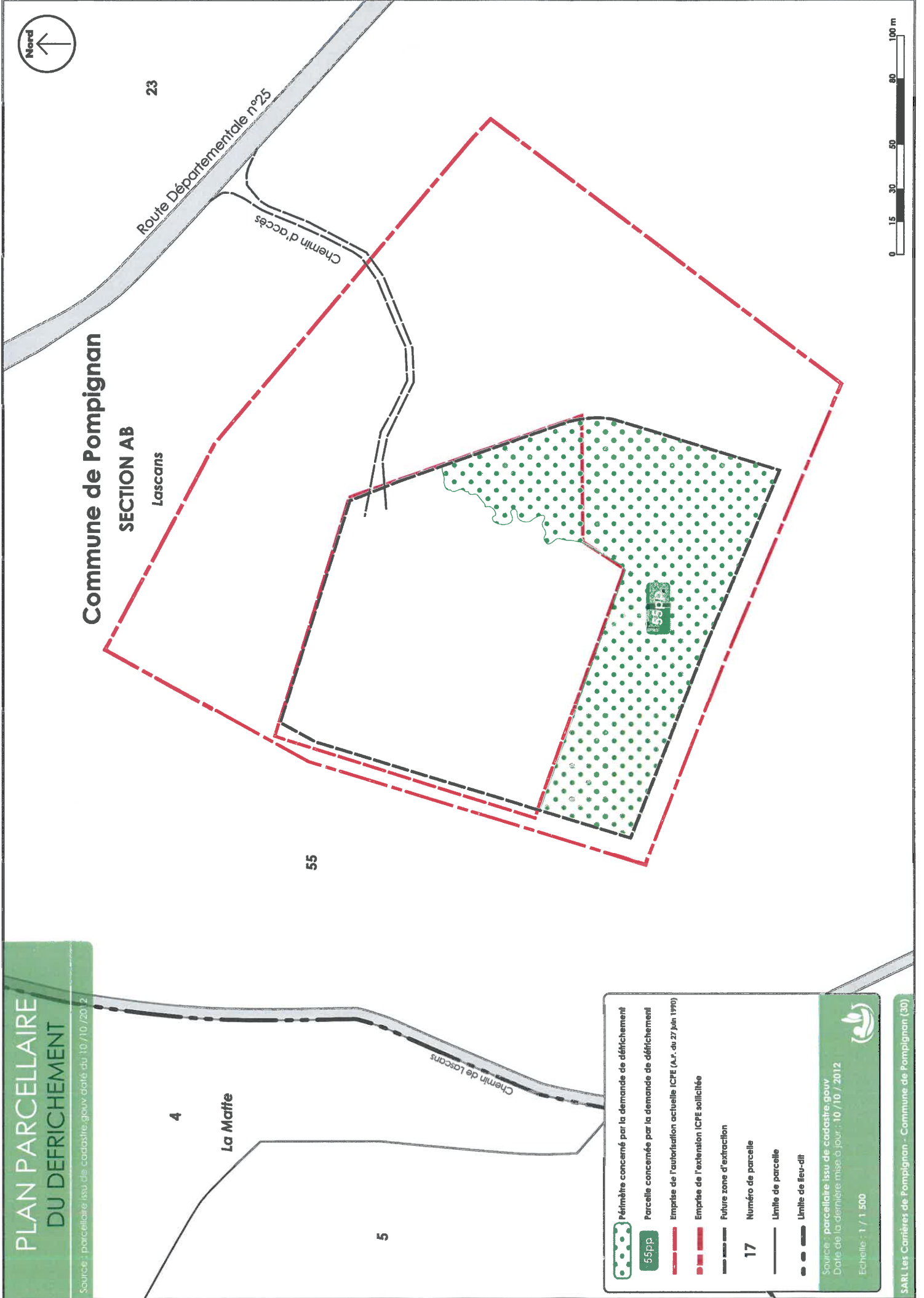

	Térimètre concerné par la demande de défrichement
	Parcelle concernée par la demande de défrichement
	Emprise de l'autorisation actuelle ICPE (A.r. du 27 Jun 1997)
	Emprise de l'extension ICPE sollicitée
	Future zone d'extraction
17	Numéro de parcelle
	Limite de parcelle
	Limite de lieu-dit

Source : plan parcellaire issu de cadastre gouv
Date de la dernière mise à jour : 10 / 10 / 2012
Echelle : 1 / 1 500