

Annexe 2 : Plan de situation 1/ 34 122.

Source Géoportail. Décembre 2015

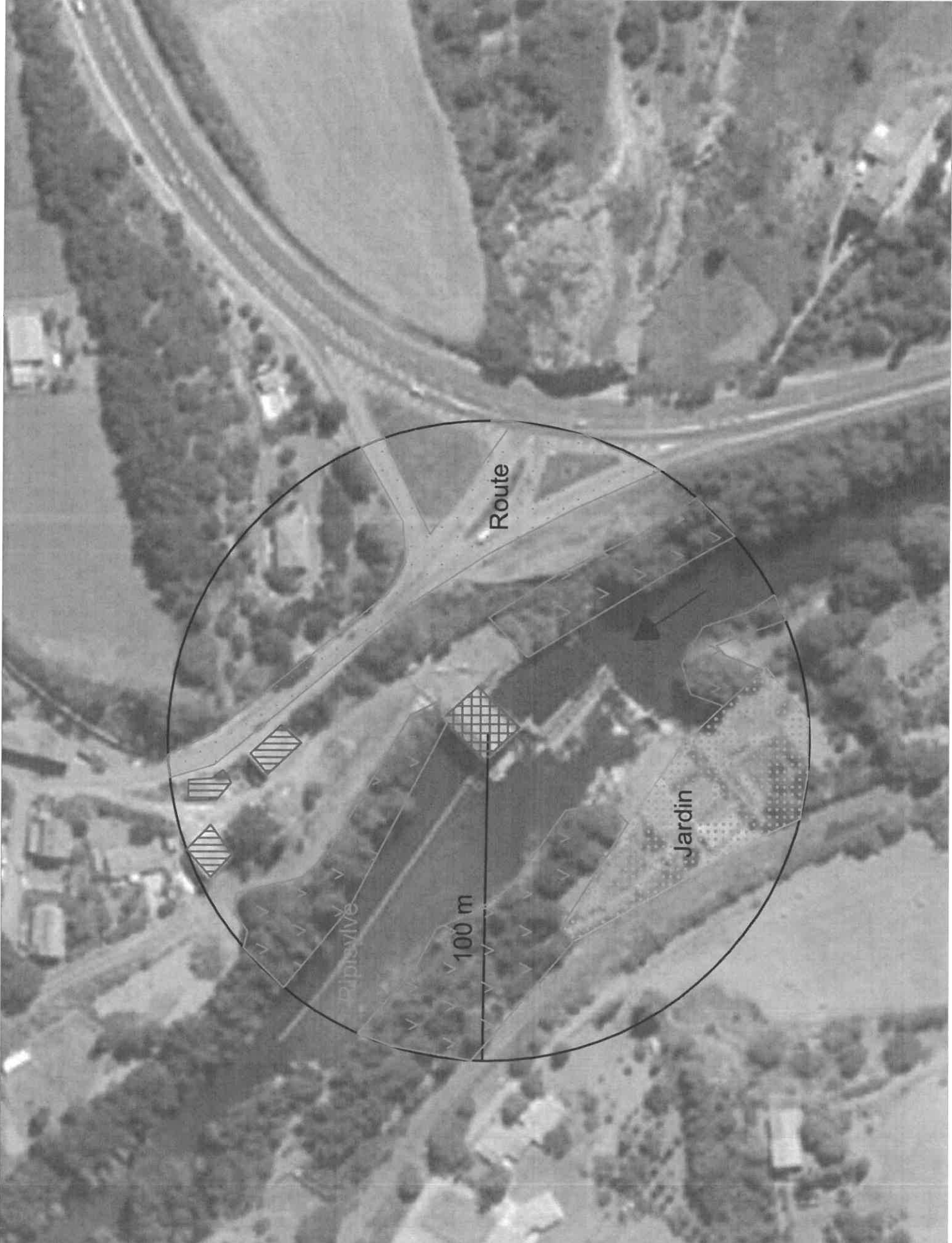



## **ANNEXE 5 : PLAN DES ABORDS DU PROJET**

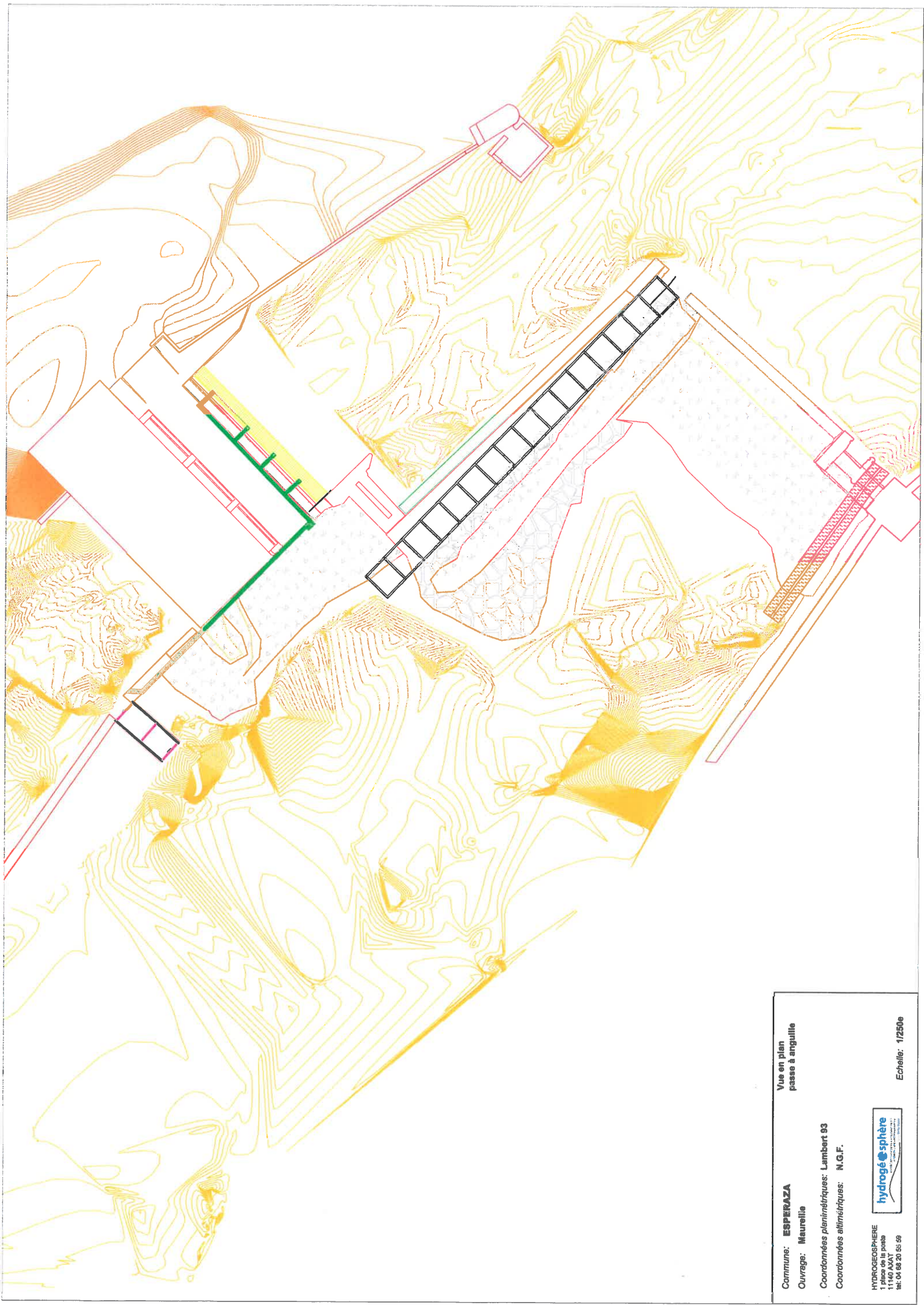

**Commune:** ESPERAZA  
**Ouvrage:** Maurelle  
**Coordonnées planimétriques:** Lambert 93  
**Coordonnées altimétriques:** N.G.F.

**HYDROGÉOSPHERE**  
1 place de la poste  
11140 AJAY  
Tél: 06 98 20 95 99

**hydrogésphère**  
HYDROGÉOSPHERE

**Vue en plan**  
**passage à anguille**

**Echelle:** 1/250e

# **ÉTAT FUTUR DE L'OUVRAGE :**

PLAN PROVISOIRE

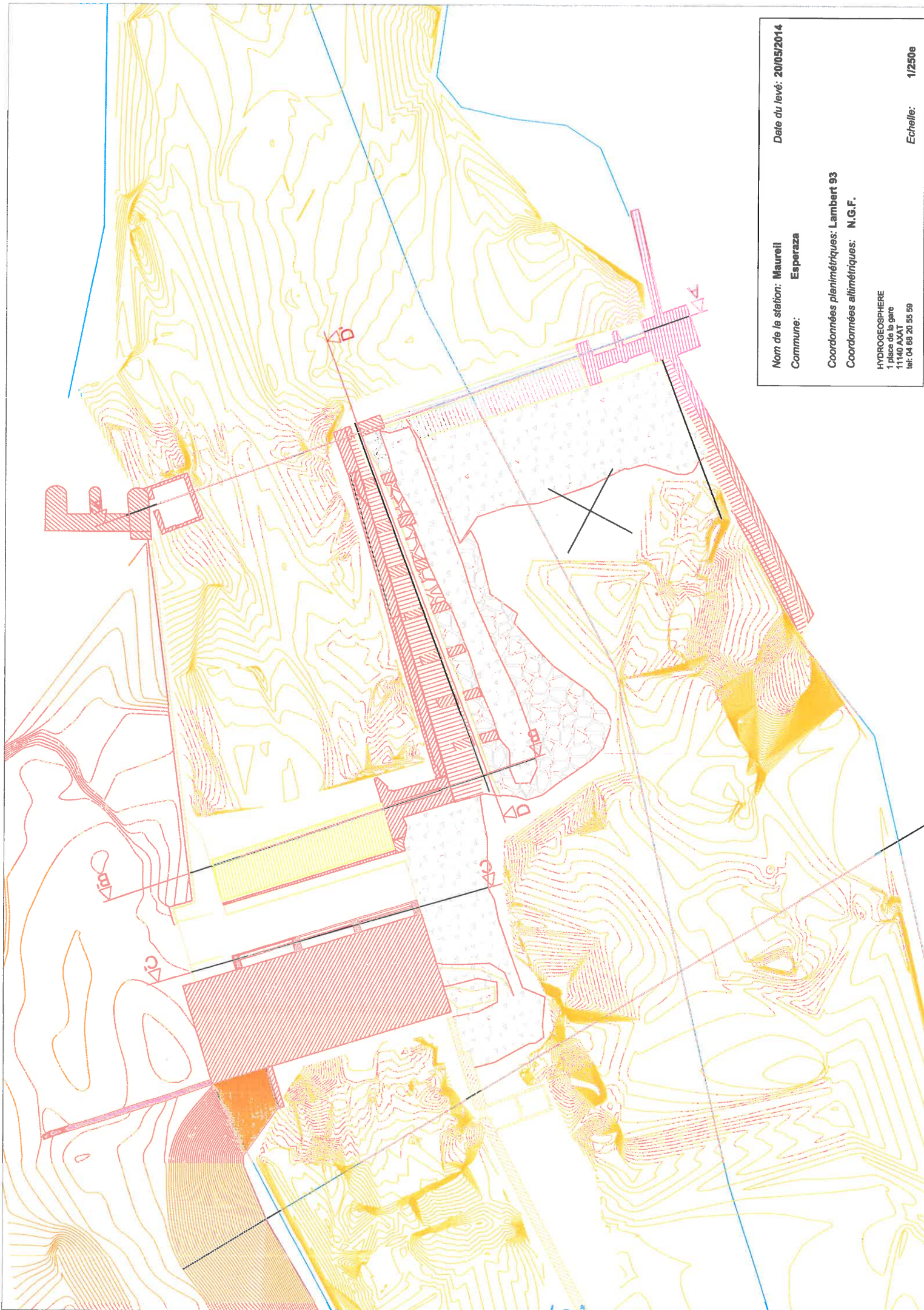

**Norm de la station:** Maureil  
**Commune:** Esperaza  
**Date du levé:** 20/05/2014  
**Coordonnées planimétriques:** Lambert 93  
**Coordonnées altimétriques:** N.G.F.  
HYDROGOSPHERE  
1 place de la gare  
11140 AXAT  
tel: 04 68 20 55 59  
**Echelle:** 1/250e

**ANNEXE 4 : PLAN TOPOGRAPHIQUE DE L'OUVRAGE  
ACTUEL**



# ANNEXE 3 : PLANCHE PHOTOGRAPHIQUE DU SITE « MAUREILLE » - 11 260 ESPERAZA

- *Localisation cartographique des prises de vue sur vue aérienne et plan topographique.*

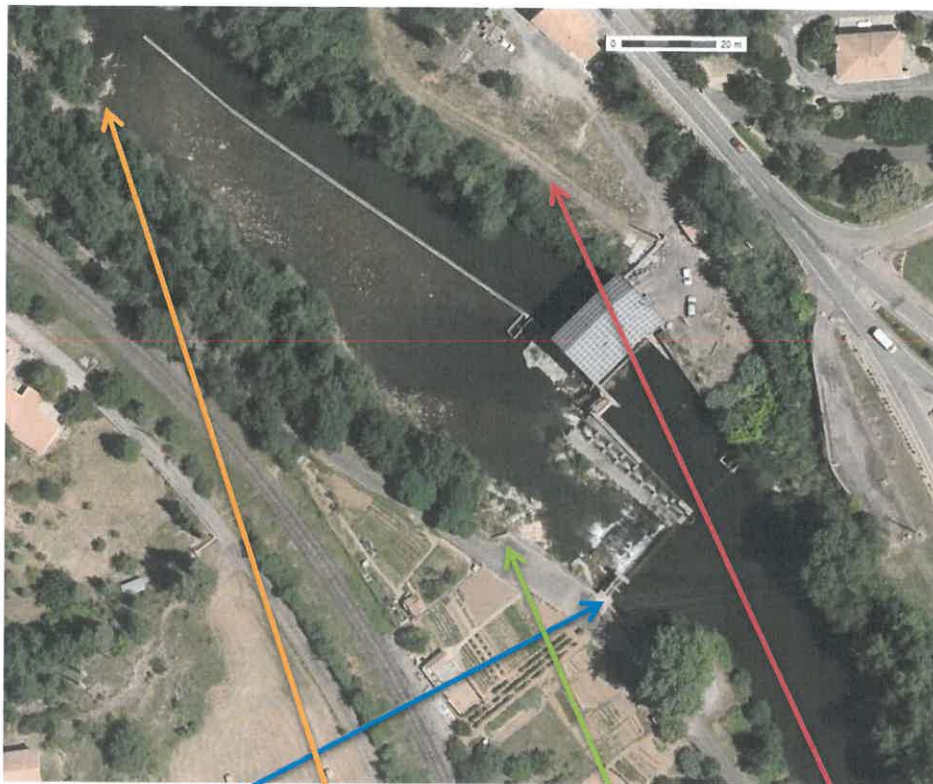

Photo  
1

Photo  
2

Photo  
3

Photo  
4



*Photo 1 Vue depuis la rive gauche amont de l'ouvrage.07/12/2015*

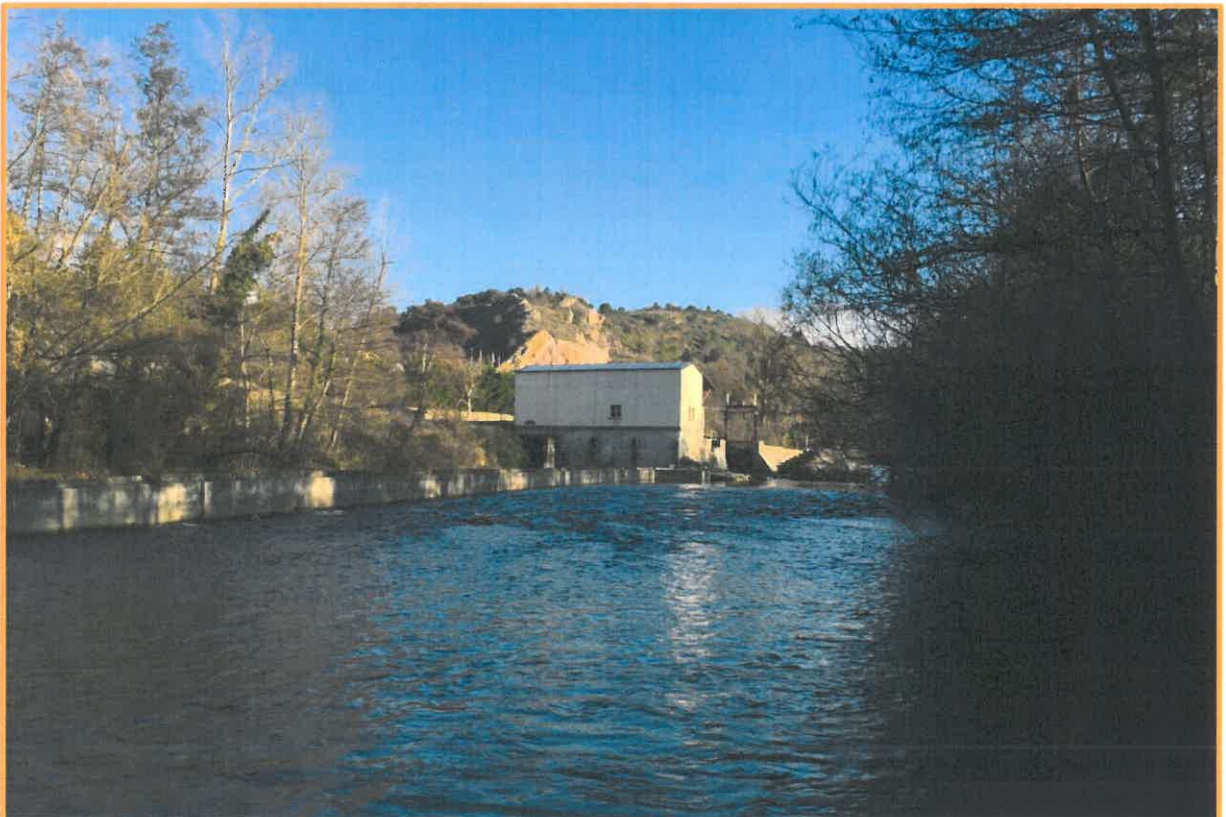
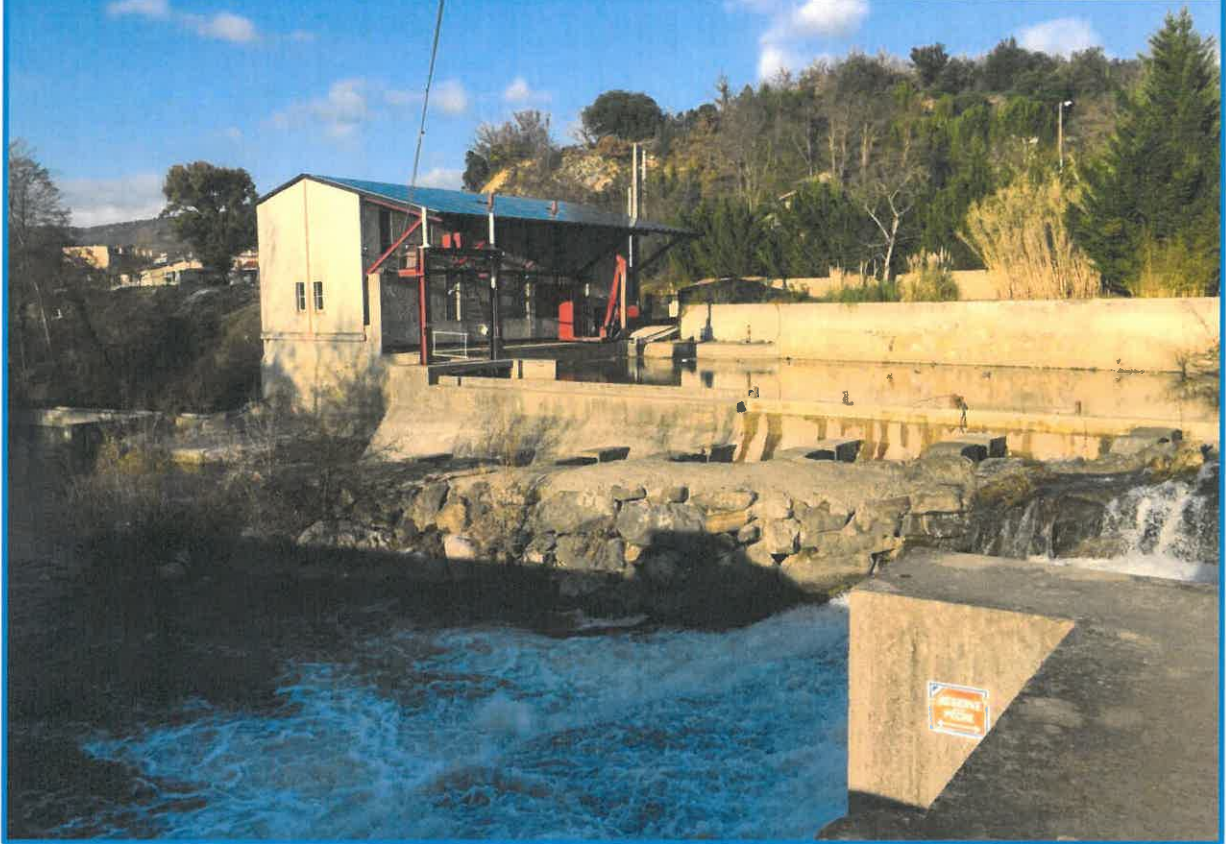

*Photo 2 Vue depuis l'aval de la prise.07/12/2015*



*Photo 3 Vue du barrage depuis l'aval. Janvier 2015*



