



Commune de Cornillon



Document non opposable et non contractuel

Commentaires :

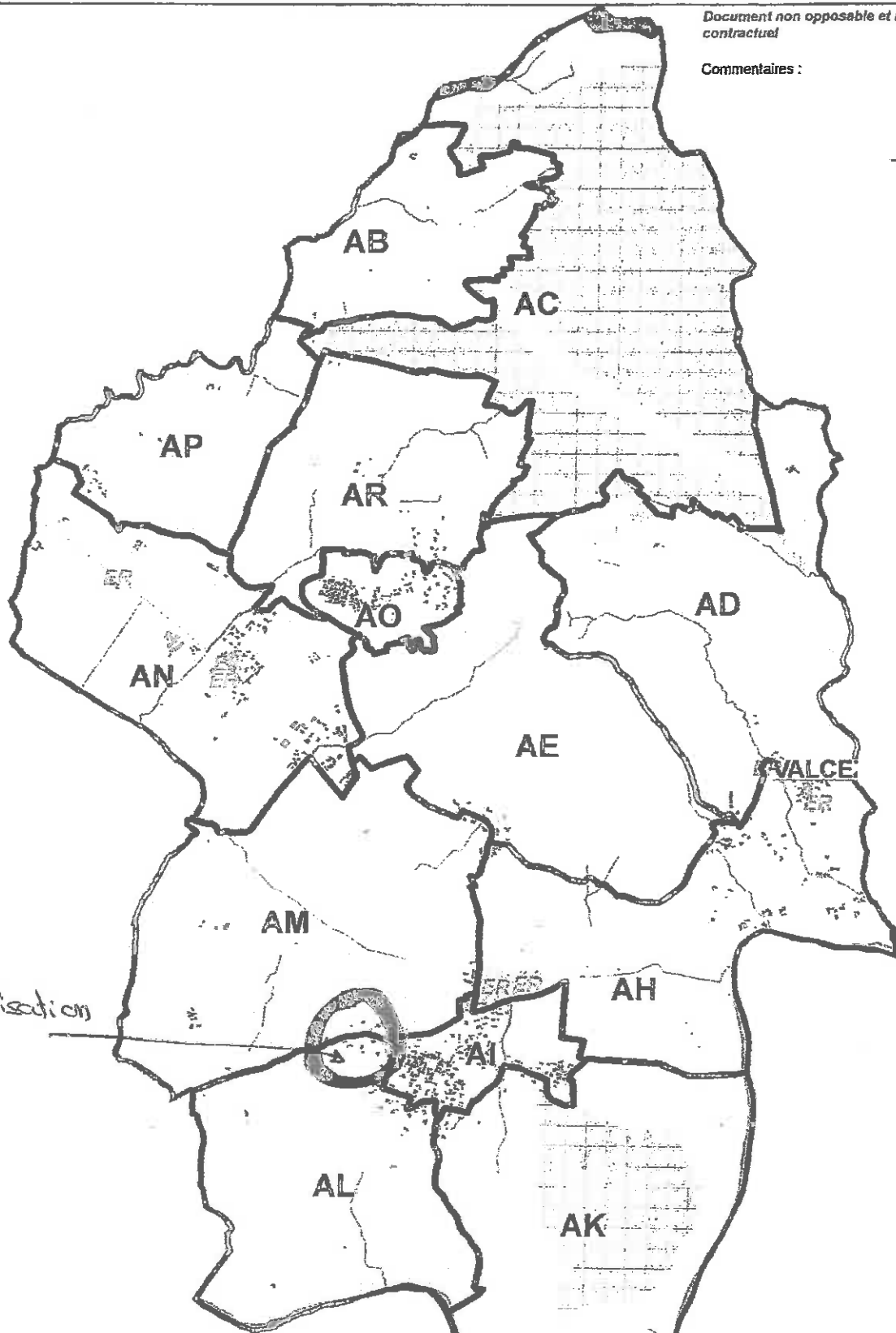

Localisation
du projet

0 100 m Echelle : 1 : 25000

Source : DGFIP, SIIG

Date d'impression : 18/10/12

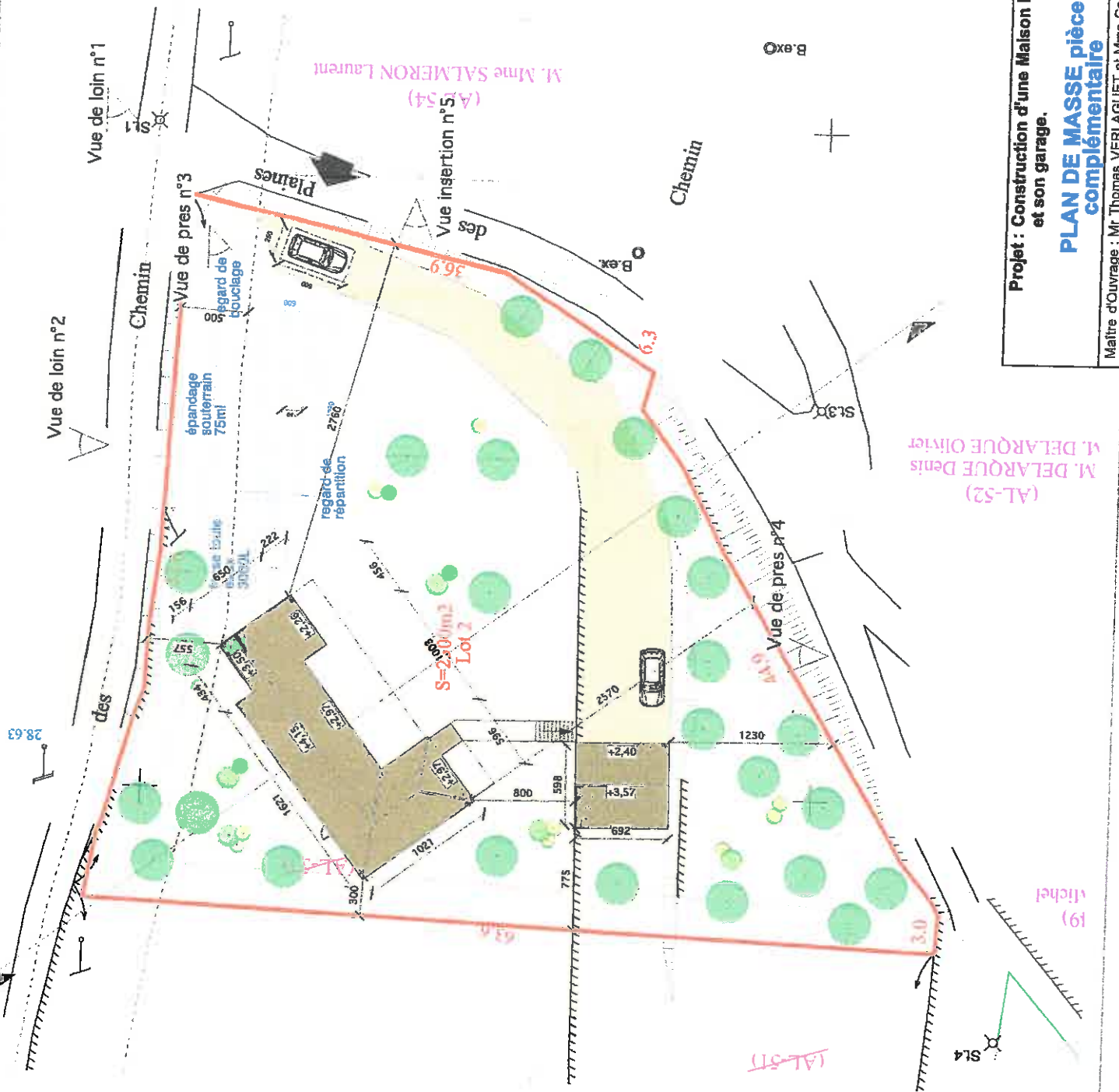
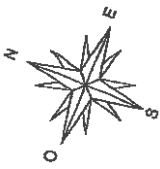

Projet : Construction d'une Maison Individuelle et son garage.
PLAN DE MASSE pièce complémentaire
Maitre d'Ouvrage : Mr Thomas VERLAGUET et Mme Camille BRUN

Date: 10/10/12
Phase: D P C PC2pc
Ech. 1/300°
Saint Gély - Commune de CORNILLON (80)

M. DELARUE Denis (AL-52)

Michel (19)

(AL-51)

M. Mme SALMERON Laurent (AL-54)

DIRECTION GÉNÉRALE DES FINANCES PUBLIQUES

PLAN DE SITUATION

Le plan visualisé sur cet extrait est géré par le centre des impôts foncier suivant :
NIMES 2
67 RUE SALOMON REINACH 30032
30032 NIMES CEDEX 1
tél. 04.66.87.60.67 -fax 04.66.87.60.67
cdf.nimes-2@dgi.finances.gouv.fr

1
1/2000
1/1250
04/2012
(Paris)
projection : RGF93CC44
du budget, des comptes
nationaux et de la

Cet extrait de plan vous est délivré par :

cadastre.gouv.fr

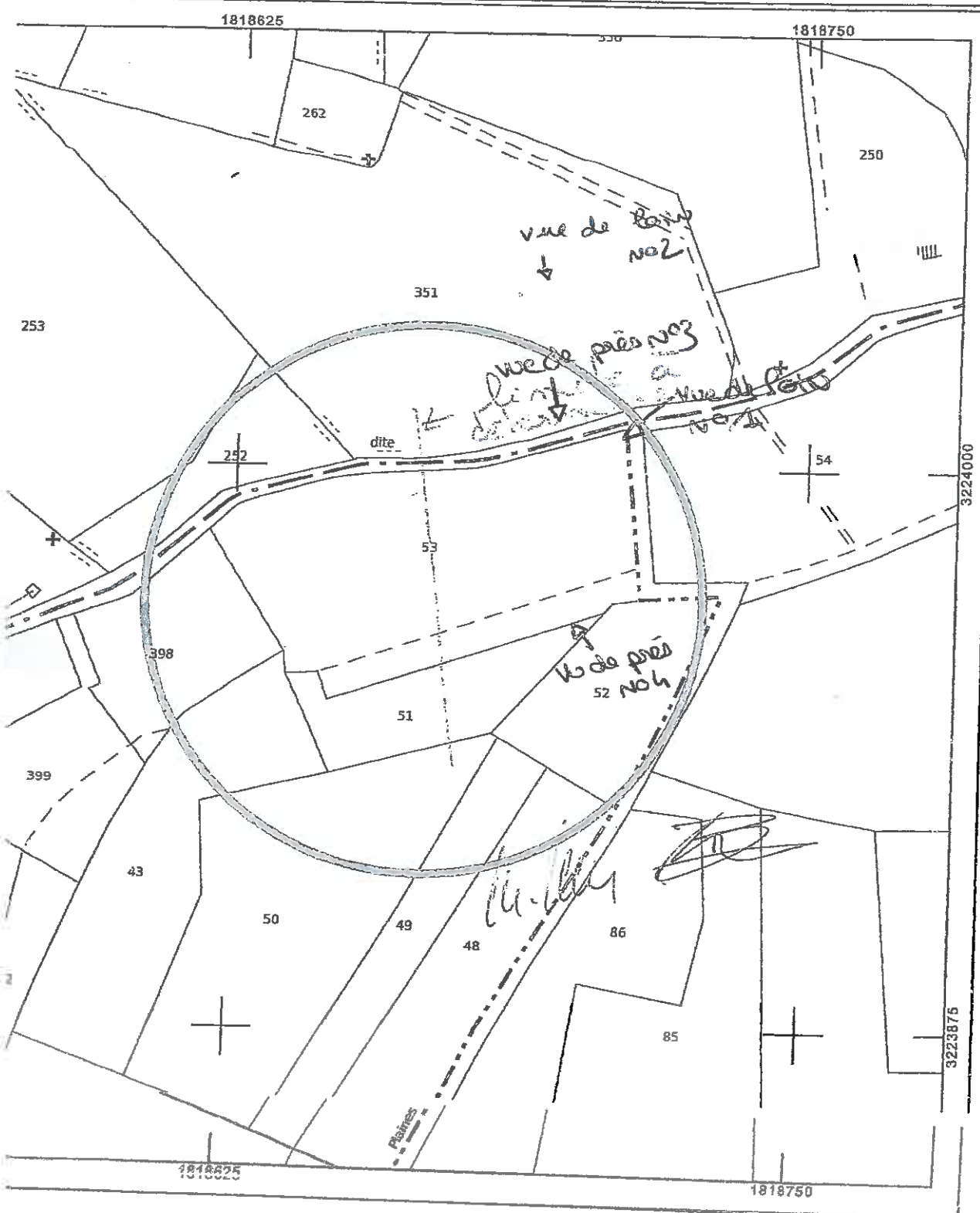

Avertissement : Toute réimpression ou utilisation non autorisée sans la permission écrite de la Direction Générale des Finances Publiques est formellement interdite.

N° de plan : 1818625-1818750-3224000



Vue de loin n°1 02.09.2012



Vue de pres n°3 02.09.2012

Localisation cartographique des prises de vues sur plan de masse.



Vue de loin n°2

02.09.2012



Vue de pres n°4

02.09.2012

**Projet : Construction d'une Maison Individuelle
et son garage.**

PHOTOS DU SITE

Maître d'Ouvrage : Mr. Thomas VERLAGUET et Mme Camille BRUN

Date:
24/09/12

Phase:
D P C
PC7 PC8

Ech.

Saint Géry - Commune de CORNILLON (30)