



© IGN 2012 – [www.geoportail.gouv.fr/mentions-legales](http://www.geoportail.gouv.fr/mentions-legales)

Longitude : 4° 07' 38.0" E  
Latitude : 44° 01' 10.6" N

Echelle 1/2000 Date 09/11/2012

Photographie aérienne



© IGN 2012 – [www.geoportail.gouv.fr/mentions-legales](http://www.geoportail.gouv.fr/mentions-legales)

Longitude :  
Latitude :

4° 07' 50.0" E  
44° 01' 18.6" N

Echelle 1/25000 Date 09/11/2012

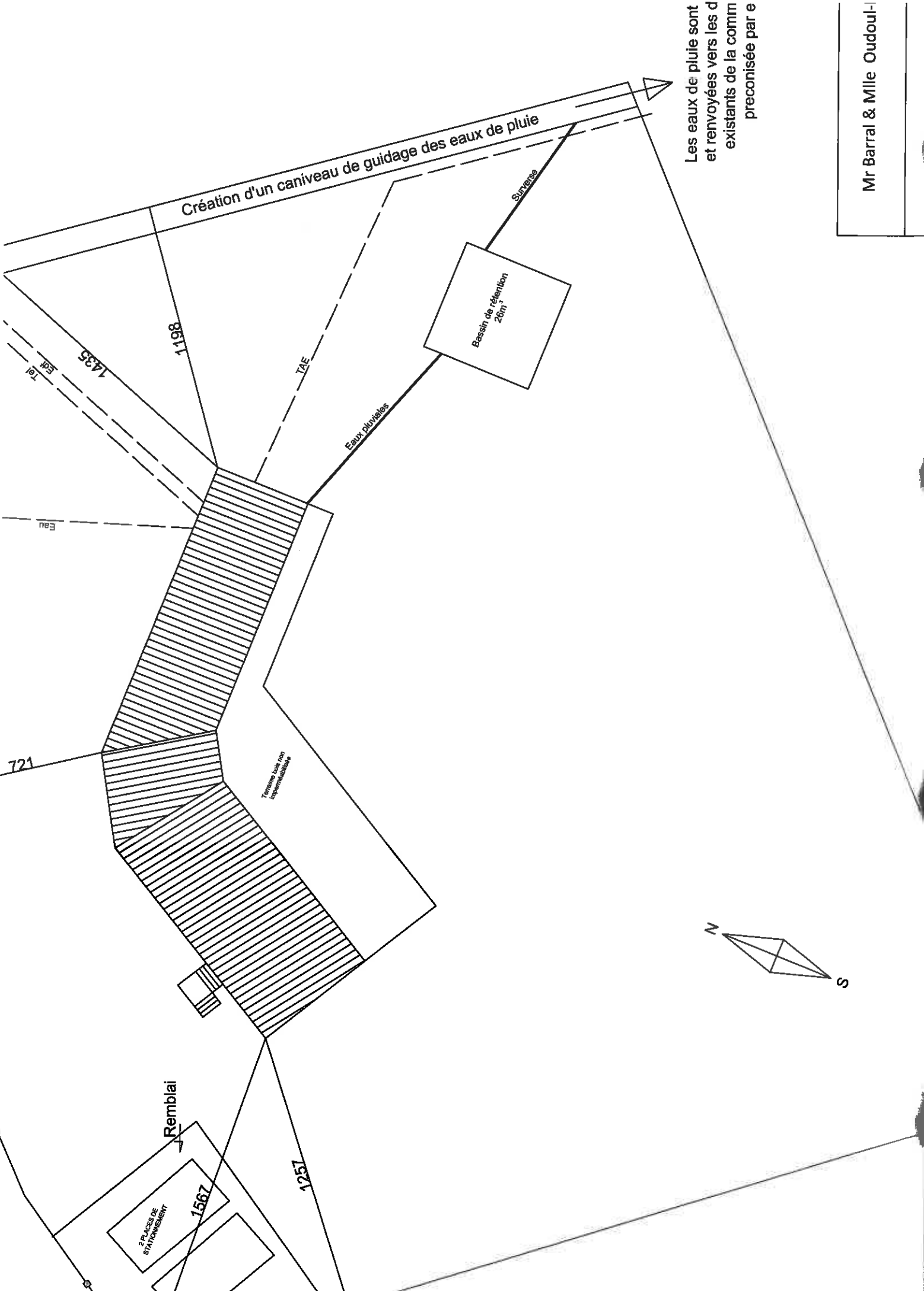

Les eaux de pluie sont  
et renvoyées vers les d  
existants de la comm  
preconisée par e

Mr Barral & Mlle Oudoul-

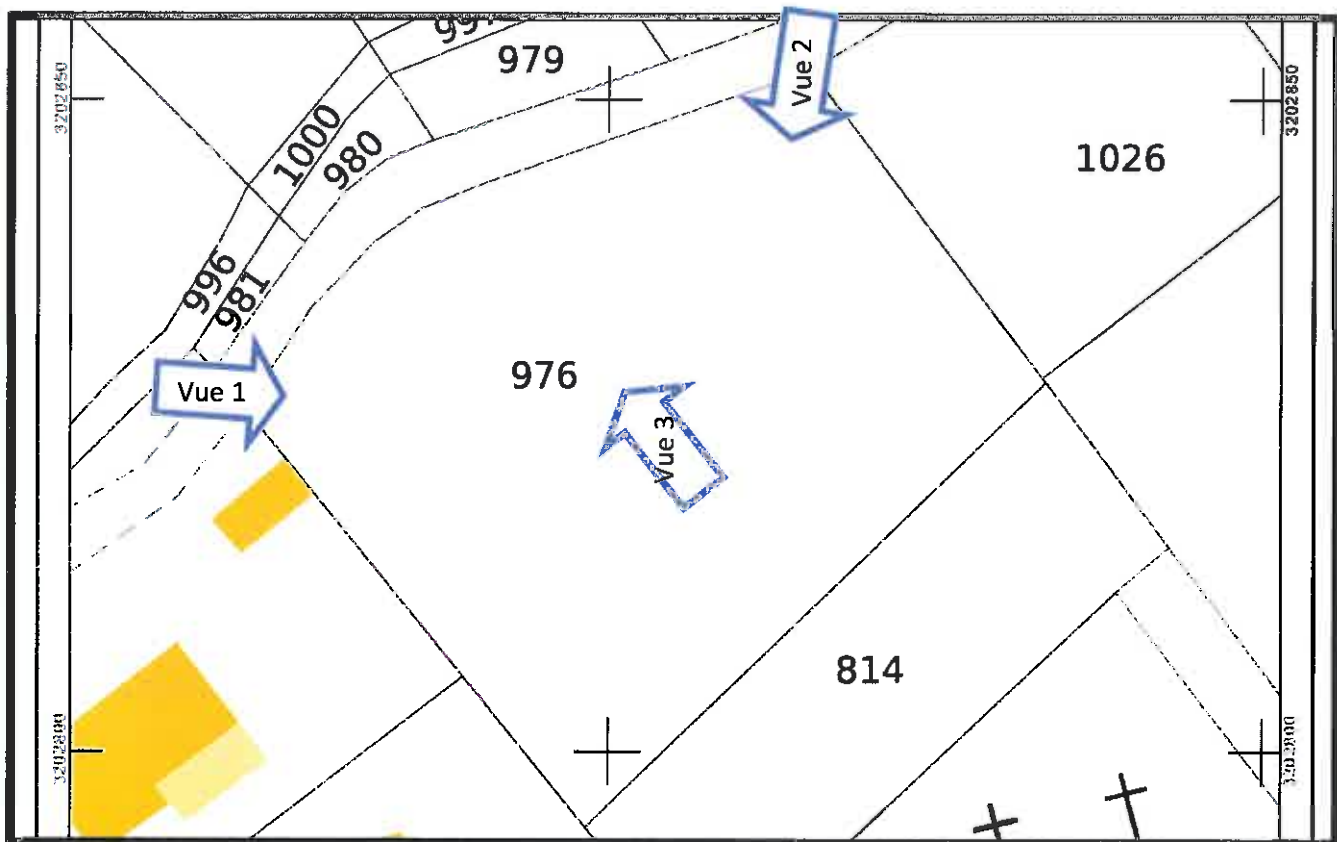

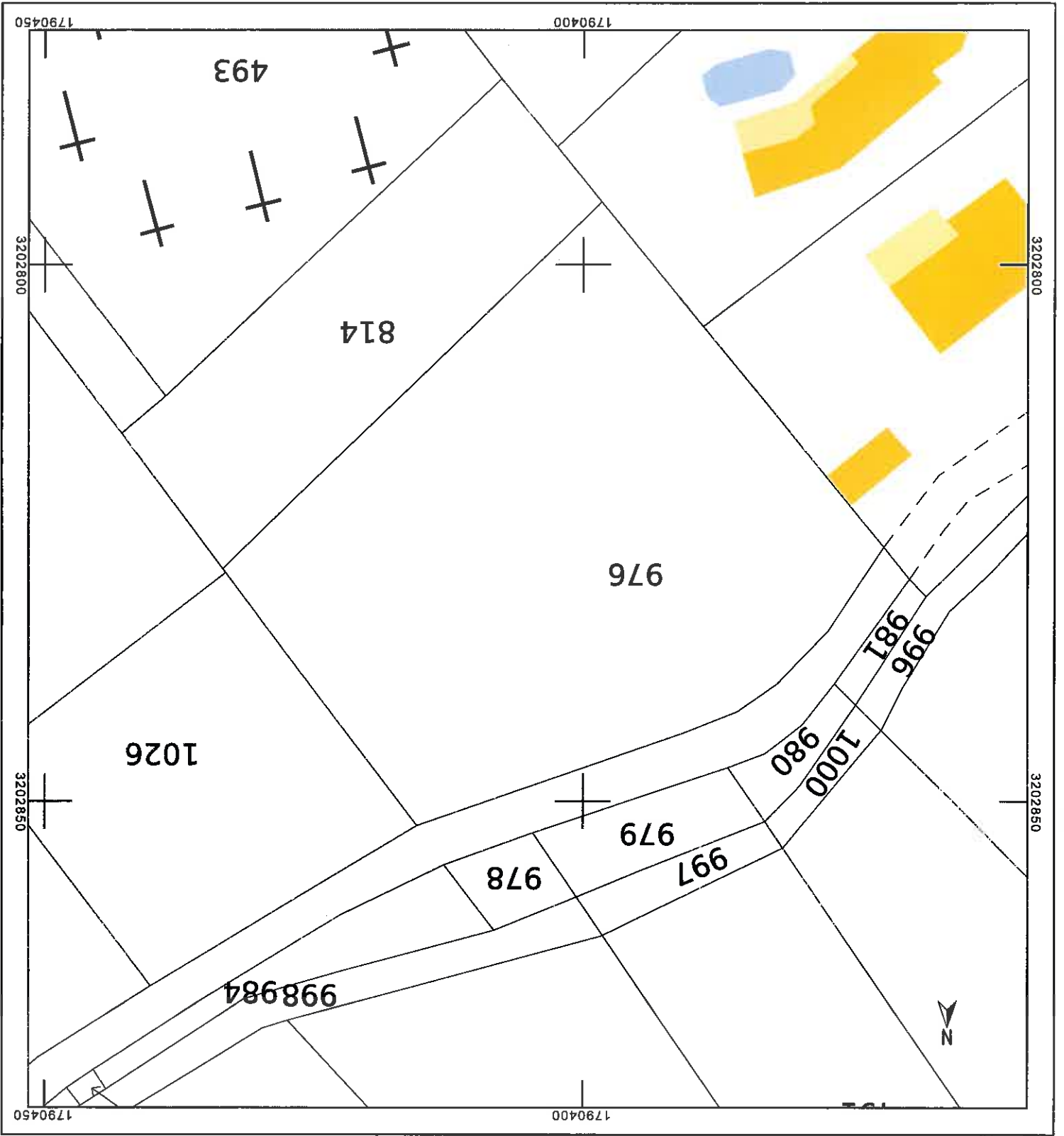

Cet extrait de plan vous est délivré par :  
 cadastre.gouv.fr

Le plan visualisé sur cet extrait est géré  
 par le centre des impôts foncier suivant :

**DIRECTION GÉNÉRALE DES FINANCES PUBLIQUES**  
**EXTRAIT DU PLAN CADASTRAL INFORMATISÉ**

Section : A  
 Feuille : 000 A 01  
 Echelle d'origine : 1/2500  
 Echelle d'édition : 1/500  
 Date d'édition : 26/07/2012  
 (fuseau horaire de Paris)  
 Coordonnées en projection : RGF93CC44  
 ©2011 Ministère du budget, des comptes  
 publics, de la fonction publique et de la  
 réforme de l'Etat

Département :  
 GARD  
 Commune :  
 CASSAGNOLES

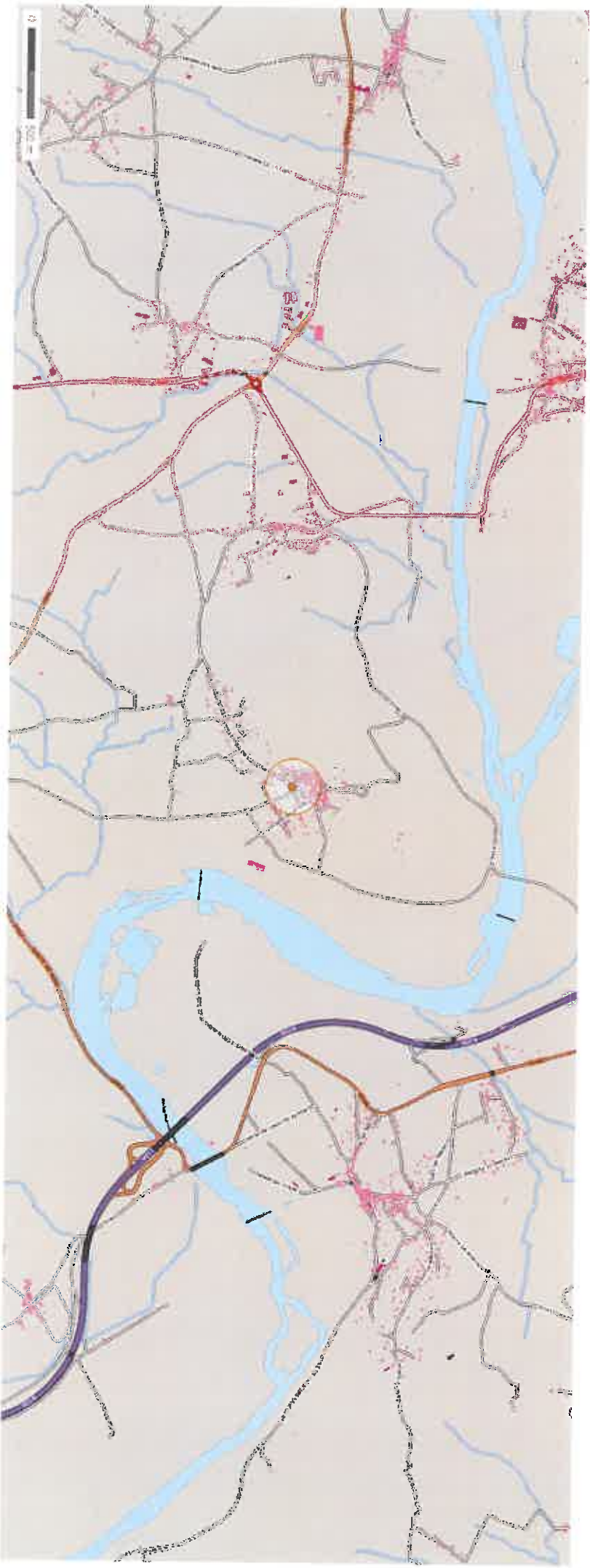



Département :  
GARD

Commune :  
CASSAGNOLES

DIRECTION GÉNÉRALE DES FINANCES PUBLIQUES

EXTRAIT DU PLAN CADASTRAL INFORMATISÉ

Le plan visualisé sur cet extrait est géré  
par le centre des impôts foncier suivant :

Section : A  
Feuille : 000 A 01

Échelle d'origine : 1/2500  
Échelle d'édition : 1/500

Date d'édition : 26/07/2012  
(fuseau horaire de Paris)

Coordonnées en projection : RGF93CC44  
©2011 Ministère du budget, des comptes  
publics, de la fonction publique et de la  
réforme de l'Etat

Cet extrait de plan vous est délivré par :

cadastre.gouv.fr

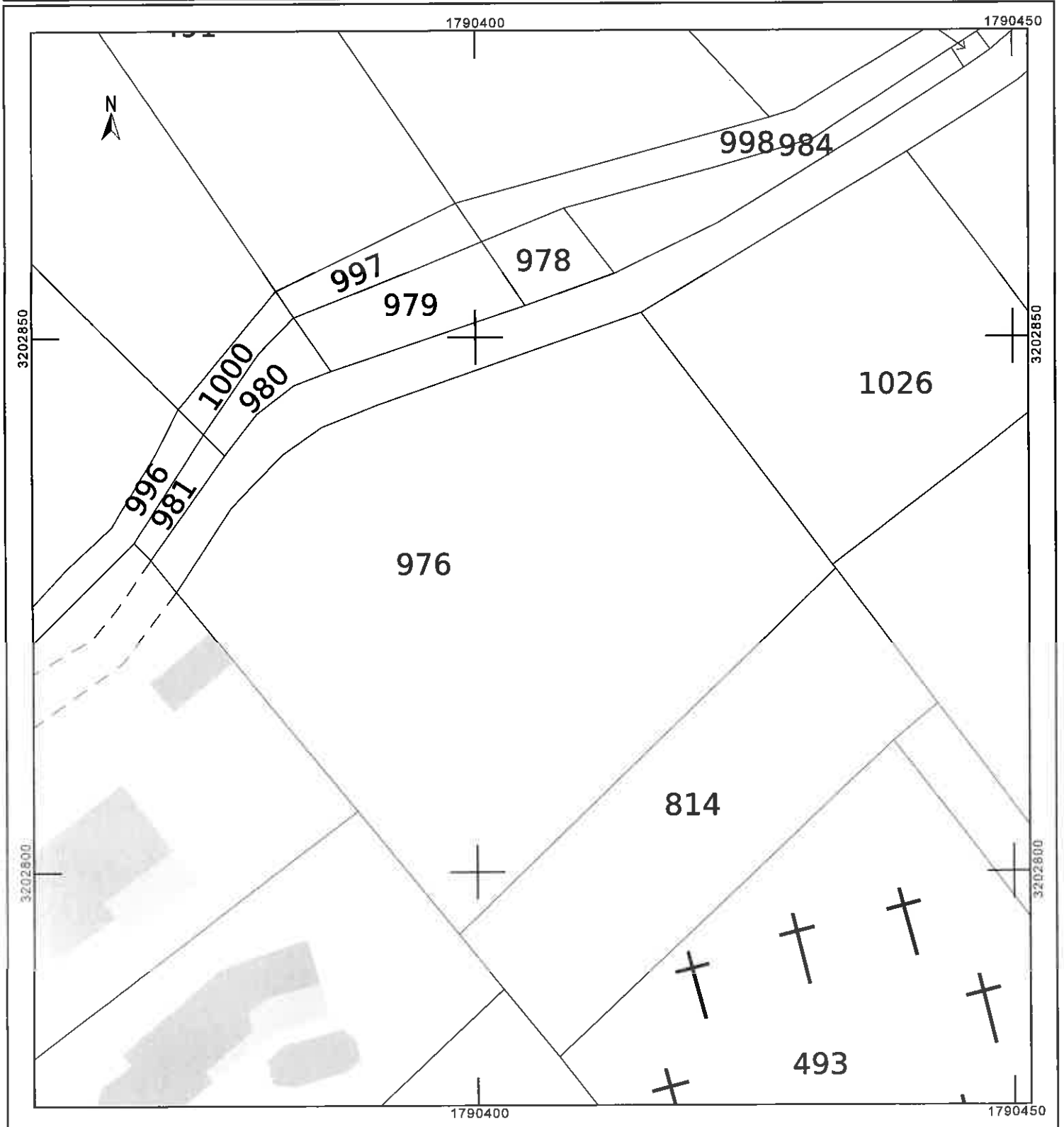



Carte forestière

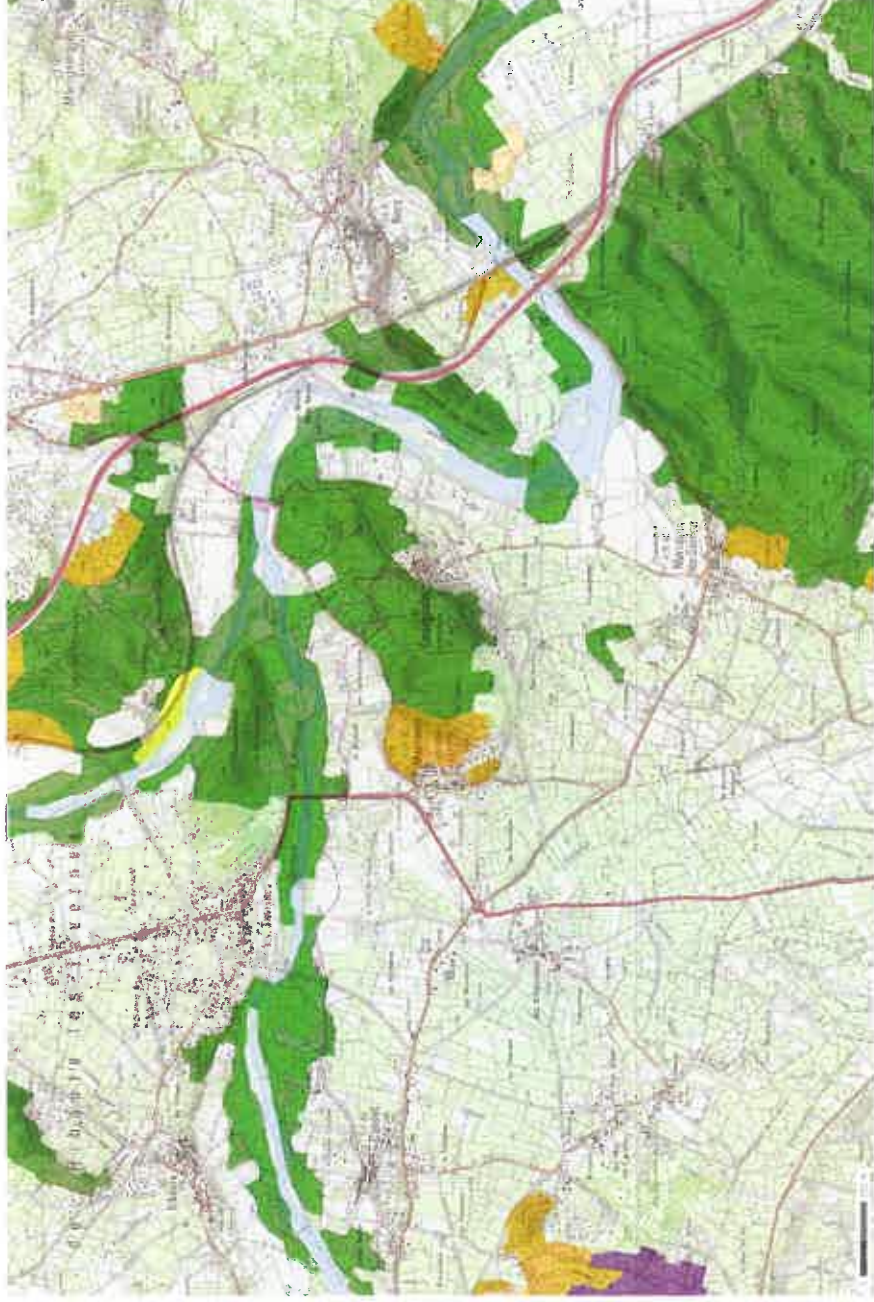

Longitude :  
Latitude :

4° 07' 27.8" E  
44° 01' 18.6" N