

F091 de P0135

DEMANDE DE PERMIS DE CONSTRUIRE

ST JEAN du PIN 30 140

# CREATION D'UNE VILLA

## VILLA AMEDRO

Demandeurs :  
Mr et Mme AMEDRO samuel  
33 rue d'Azilal  
20110 CASABLANCA

Propriétaire :  
Mme BAUDRIER Marie Odile  
« le château »  
26 420 Saint JULIEN en Vercors

Adresse du terrain :  
Route d'Auzas  
Parcelle 2663 section A  
Superficie de la propriété : Env 1562 m2

Maitre d'œuvre :  
Cabinet d'architecture  
Bruno BALP Architecte  
12 Avenue d'Anduze 30 100 ALES  
Tél : 04 66 52 14 05 - fax : 04 66 52 10 77

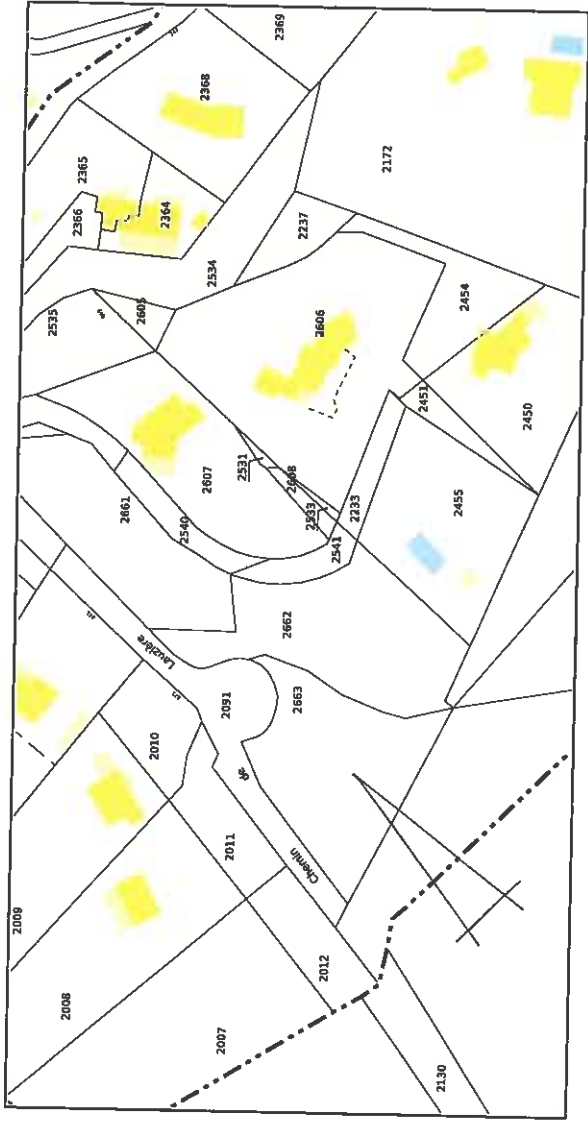
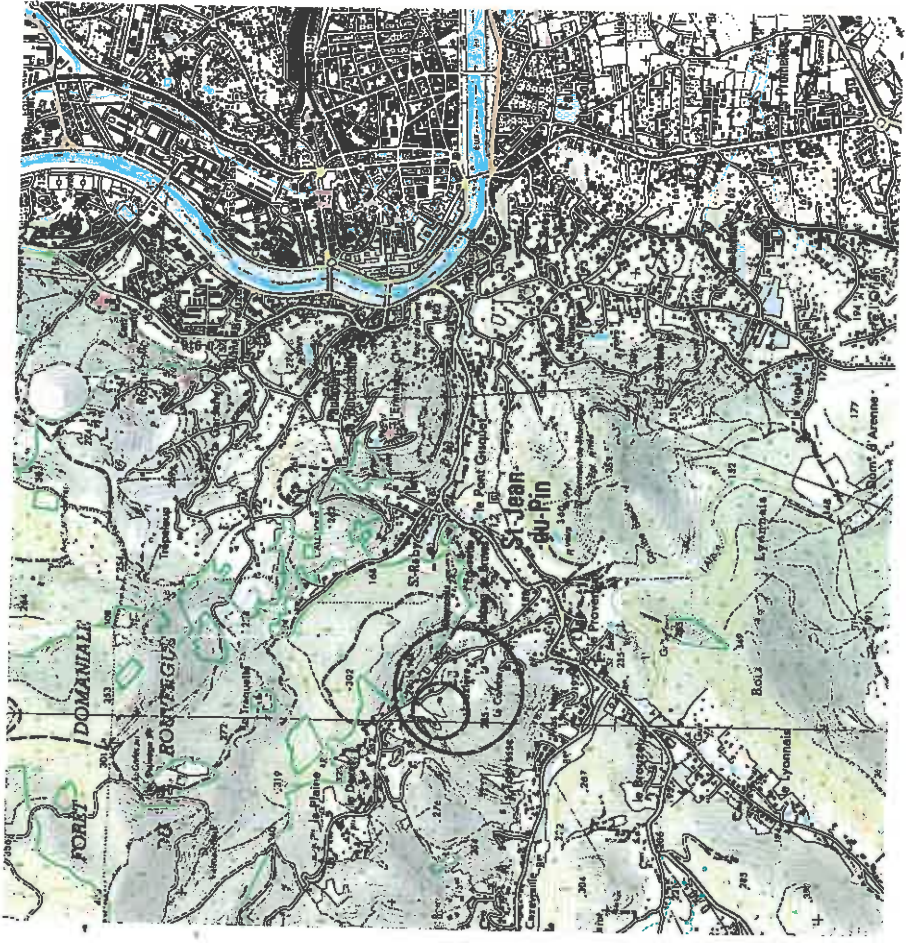

# "La Combe"

Y=550

Y=500

Y=450

Y=400

X=100

X=150

X=300

X=250

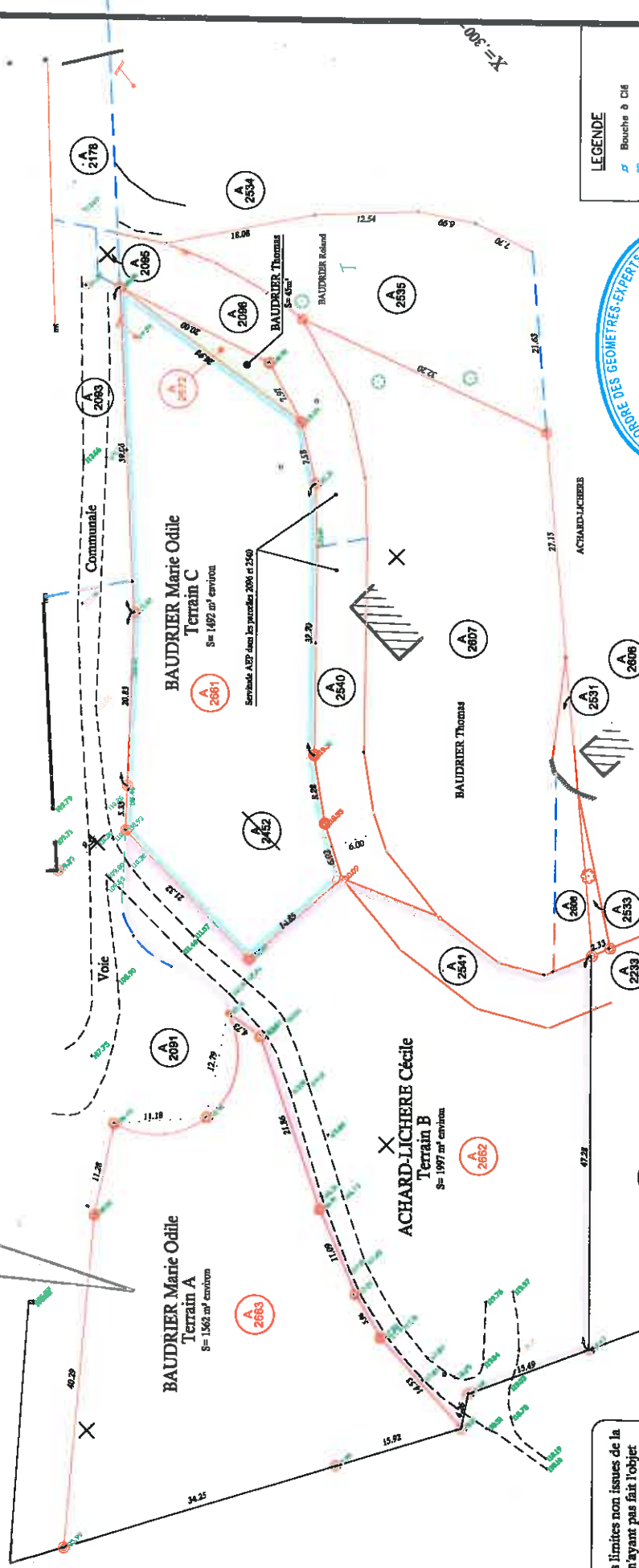

**LEGENDE**

- Bauche à C&B
- Grille EP
- Regard
- Poteau P.T.T.
- Poteau E.D.F.
- Barre O.G.E.
- Station de levé
- application cadastrale
- N° de parcelle cadastrale
- Talus
- Construction solide
- Construction indépendante

NOTA : Coordonnées 1/500

**ORDRE DES GEOMETRES-EXPERTS**

**ALARCON et LARGUIER**  
S.C.P. de Géomètres-Experts  
"LE REGINE" Place des Ecoles  
30500 St-AMBROIX  
N° 04.66.24.12.32  
N° 300989  
Inscription

**Echelle 1/500**  
**Réf:10.472**

NOTA : Les limites non issues de la division ou n'ayant pas fait l'objet d'un bornage contradictoire ne sont pas opposables aux tiers.

**ALARCON Philippe- LARGUIER Bruno**  
SCP de Géomètres-Experts D.P.L.G.  
Bureau Principal : Place des Ecoles - 30500 Saint-Ambroix  
Téléphone : 04.66.24.12.32 Fax : 04.66.24.30.02  
Email : geom@alarcon-larguier.fr  
Permanence : 32, Esplanade de Covélines - 30100 Alès  
Téléphone : 04.66.30.08.60  
(mar et vendredi matin de 8h30 à 12h00)









© 2012 Google  
Image © 2012 DigitalGlobe

44°07'05.30"N 4°04'09.59"E Elev: 188 m

2011  2006

Le Bas Brésis

Saint-Raby

Jean du Pin

Ais



© 2012 Google  
Image © 2012 DigitalGlobe

44°07'15.15"N 4°02'54.04"E Elev. 268 m Saint-Jean-du-Pin

2011 2006





© 2012 Google  
Image © 2012 DigitalGlobe

44°07'17.52"N 4°02'51.16"E elev. 257 m

2011 2006