

Plan du défrichement de M. ROCHER SYLVAIN
Commune de CHÂSTEL NOUVEL (échelle 1/25 000)

rouelles

AH n°96 n°82

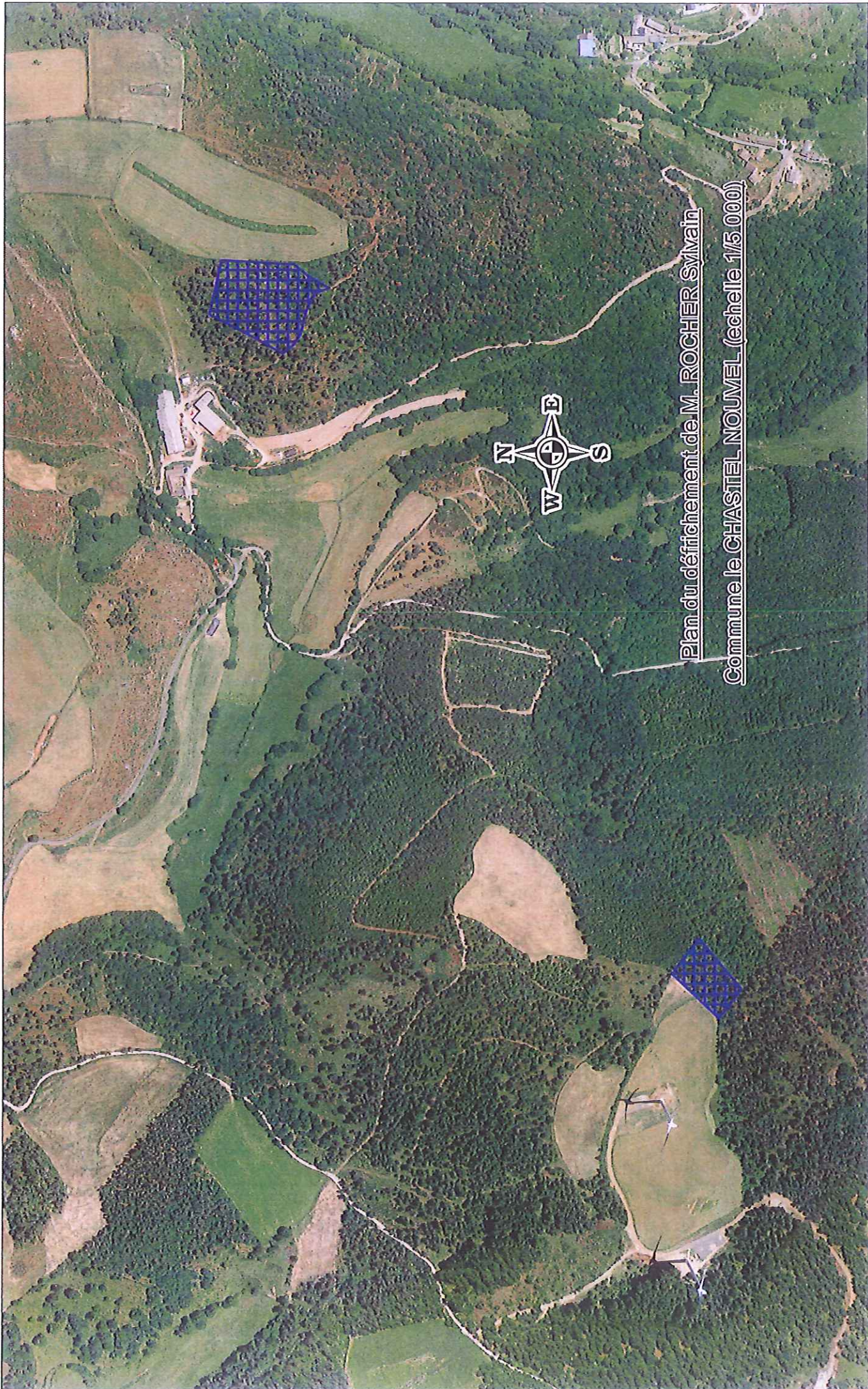

Plan du défrichement de M. ROCHER SYMAIN
Commune le CHASTEL NOUVEL (échelle 1/5 000)



Photo prise par LEGEAY Yoan, agent technique coopérative FORET PRIVEE LOZERIENNE ET GARDOISE.
Le 21/11/2012



Photo prise par LEGEAY Yoan, agent technique coopérative FORET PRIVEE LOZERIENNE ET GARDOISE.
Le 21/11/2012