

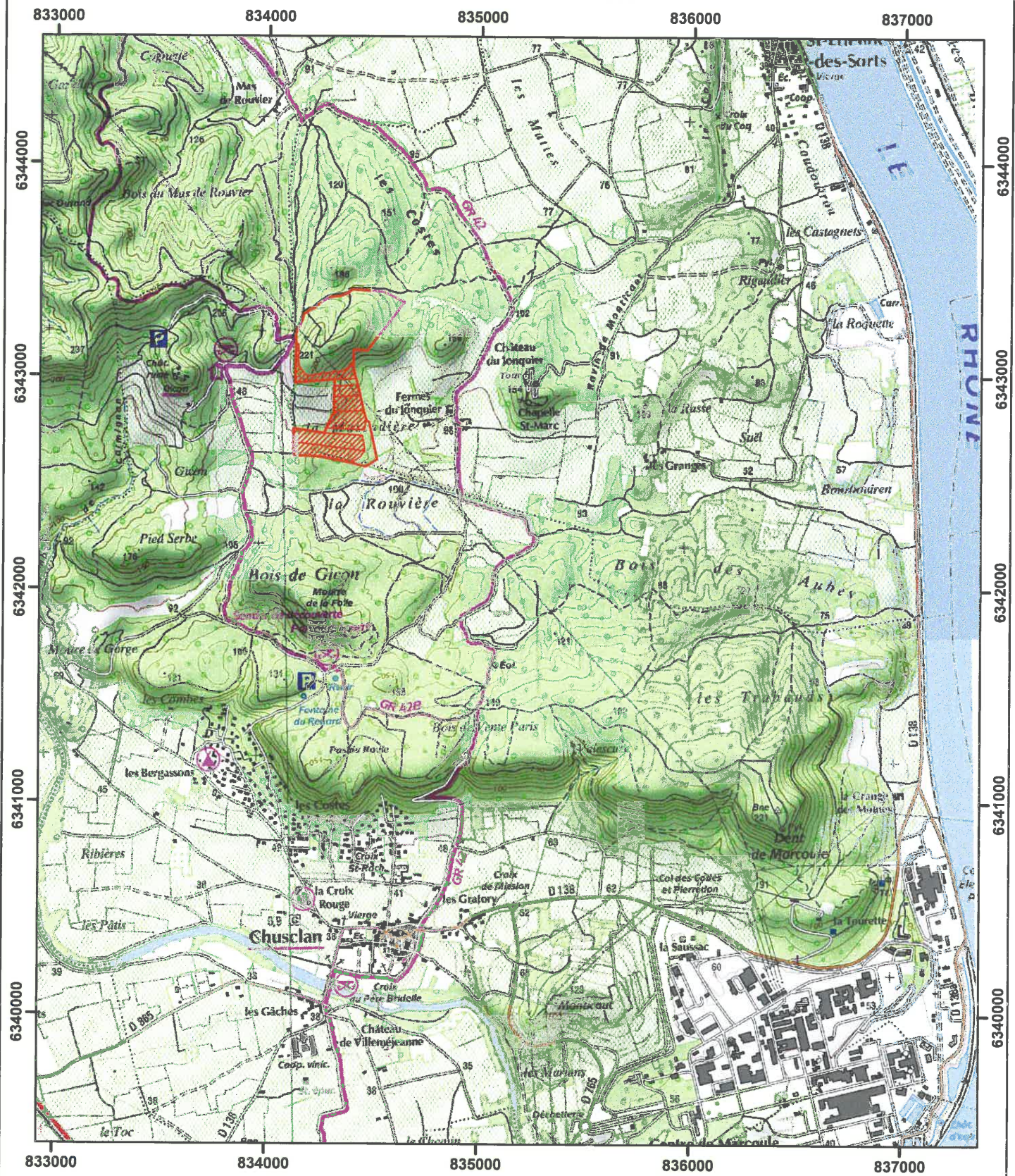

**Demande d'examen au cas par cas  
préalable à la réalisation d'une étude d'impact  
- Plan de situation -**



**Projet de M. Jacques BERAUD**

-  Limites de la parcelle cadastrale
-  Surface à défricher

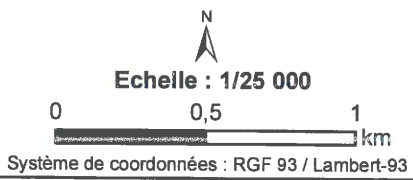

Novembre 2014







Sources : Scan 25 IGN ; Cadastre





**Demande d'examen au cas par cas  
préalable à la réalisation  
d'une étude d'impact -  
Carte d'aménagement  
de la parcelle cadastrale**

Projet de M. Jacques BERAUD

-  Limites de la parcelle cadastrale
- Surfaces boisées**
  -  Zone forestière de protection (12,5543 ha)
  -  Corridors écologiques boisés (2 ha)
- Surfaces mises en culture**
  -  Arboriculture (Chêne truffier, Amandier, Grenadier) (3 ha)
  -  Culture de la vigne (5 ha)
  -  Bandes végétalisées



Echelle : 1/5 000

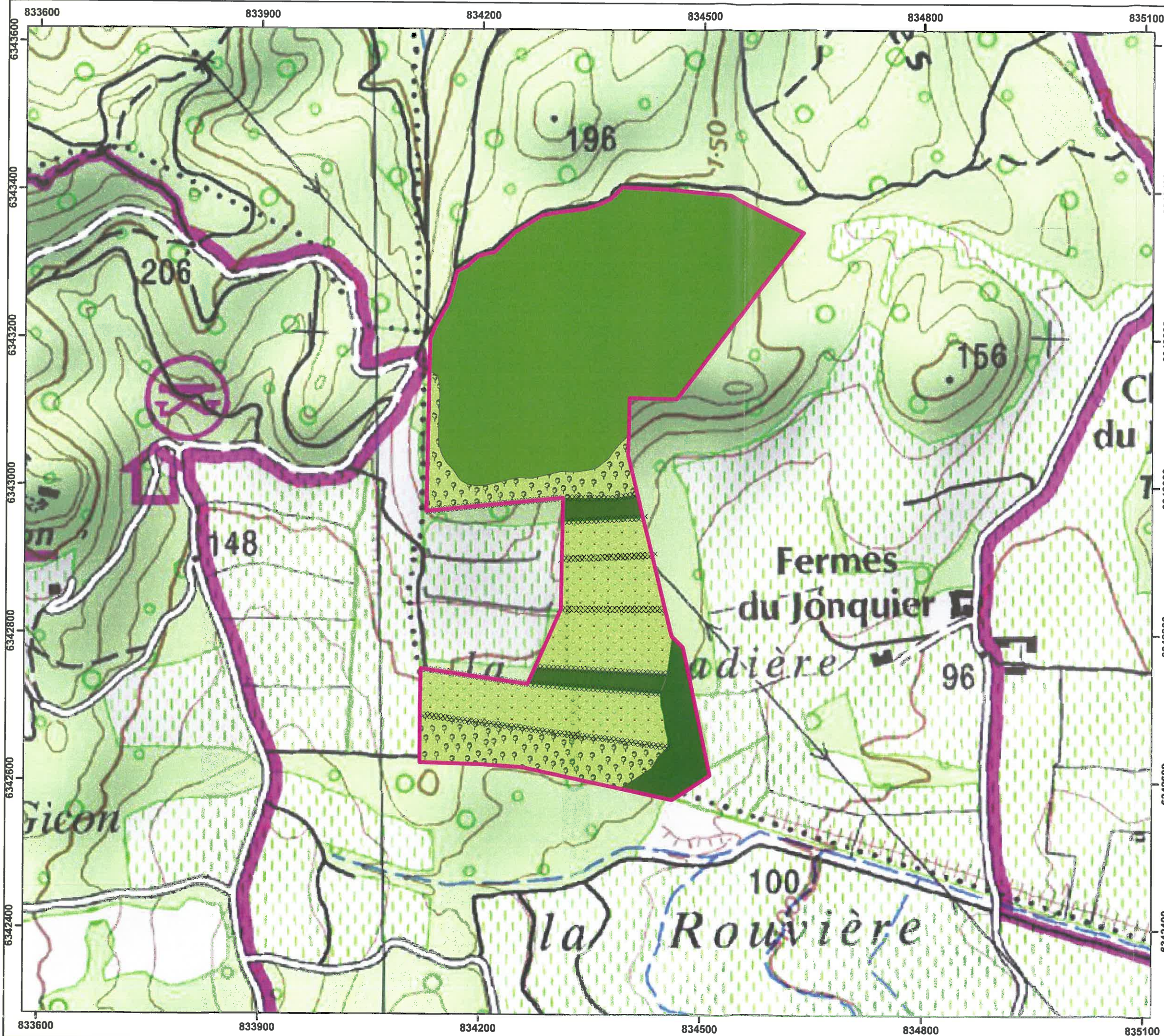
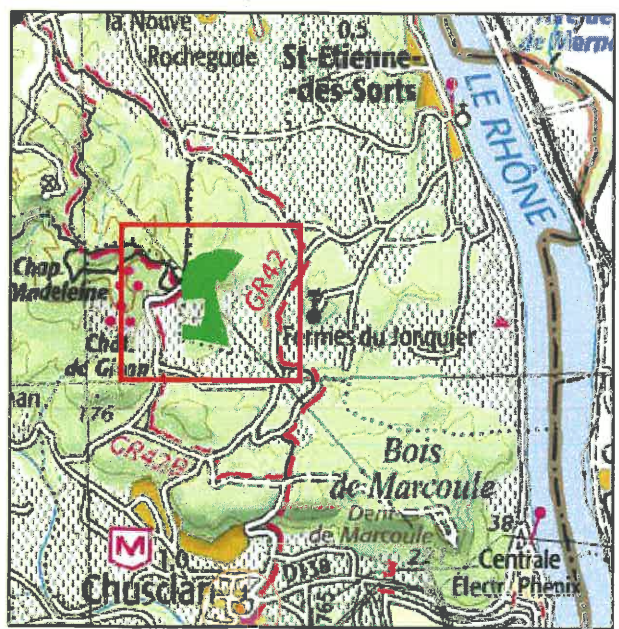







**Demande d'examen au cas par cas  
préalable à la réalisation  
d'une étude d'impact**

**Intégration paysagère et  
environnementale du projet**

Projet de M. Jacques BERAUD

-  Limite de la parcelle cadastrale
-  Arboriculture
-  Culture



Echelle : 1/5 000



Système de coordonnées : RGF 93 / Lambert-93

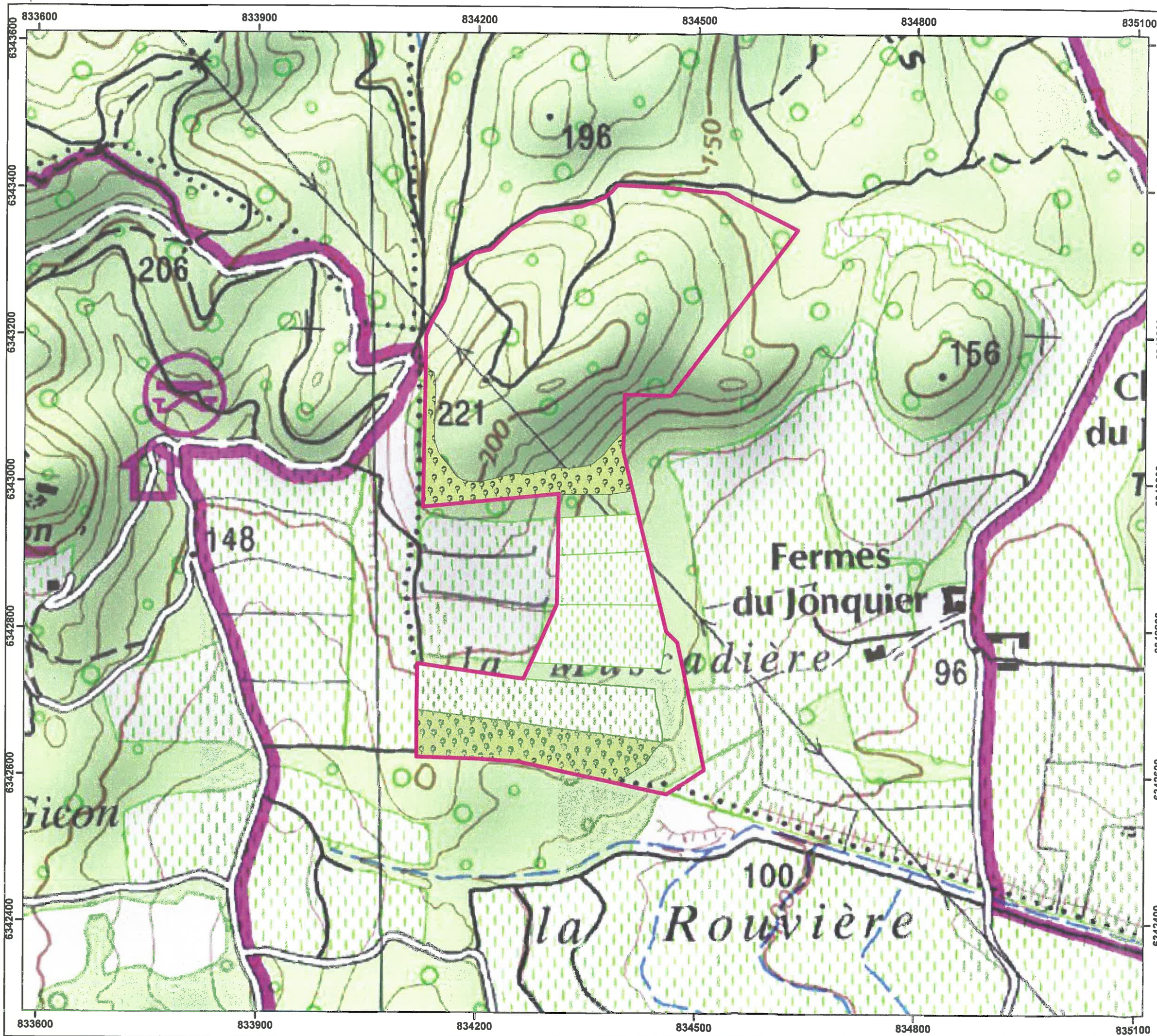
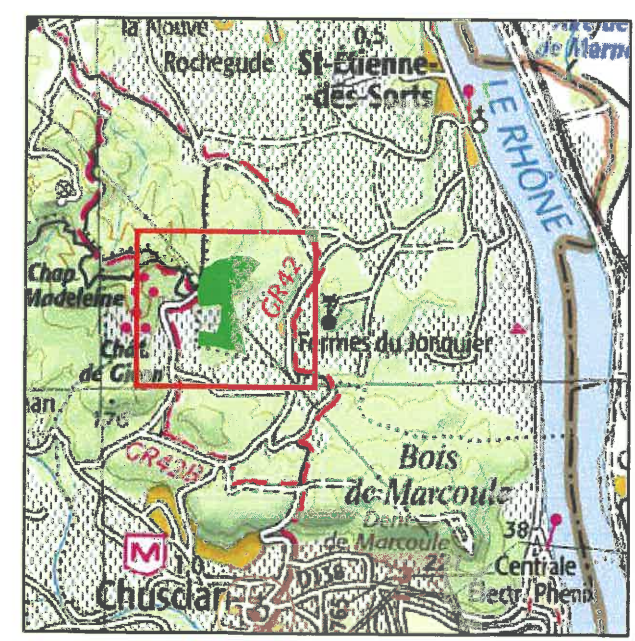





1  
Vue depuis le sommet : au premier plan, la zone forestière préservée et au second plan (en contrebas) la partie à défricher.

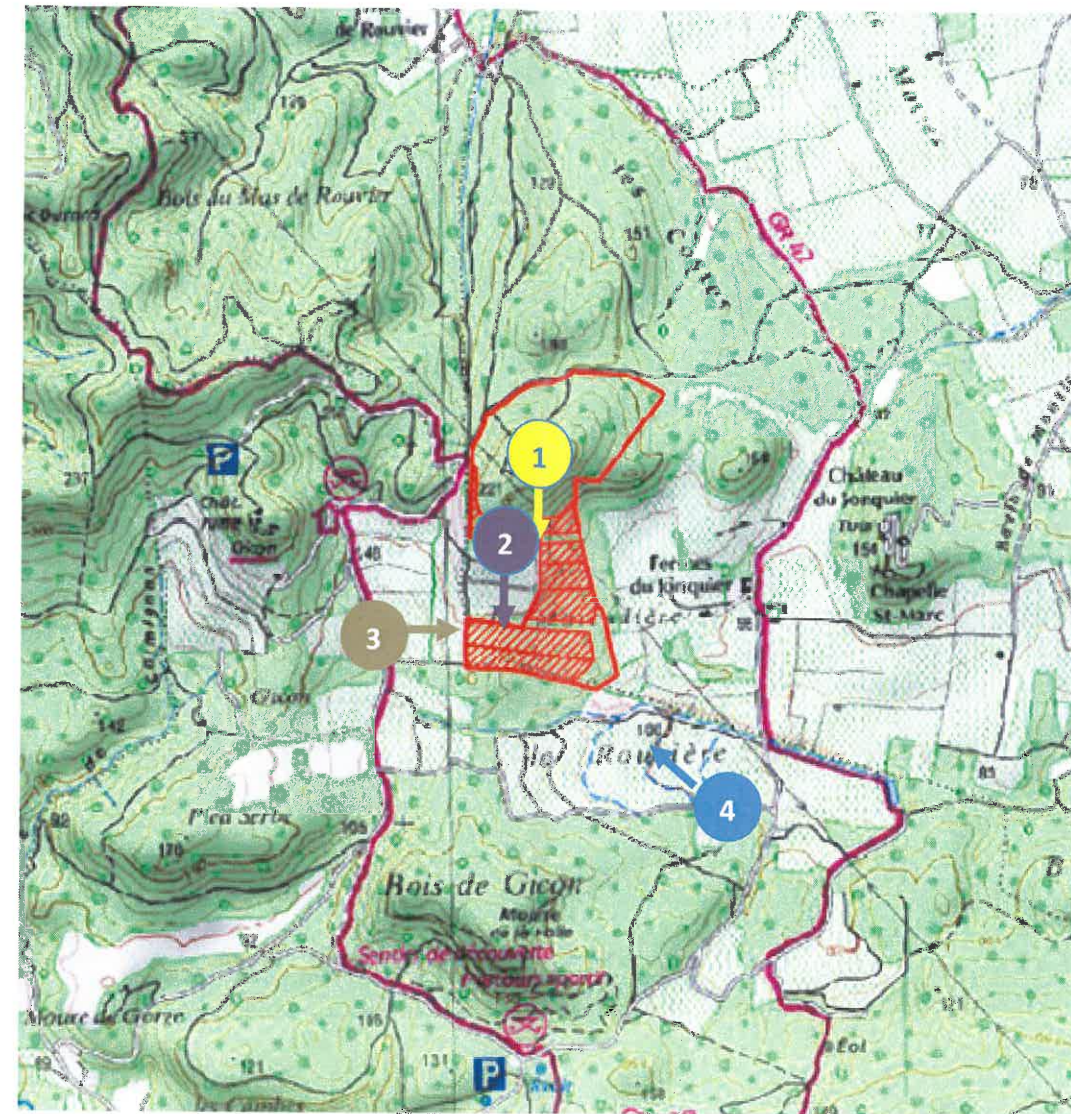

2  
Vue haute : à gauche, la future zone de vignoble, au second plan un corridor boisé « masquant » les futures parcelles de vigne et arboriculture.



3  
Vue Ouest : en arrière plan, à droite la partie sud du défrichage (futurs vignes et futures zones arboricoles) et au front la partie centrale à défricher (futurs vignobles), entre les deux, un corridor boisé sera maintenu.



4  
Vue lointaine : au premier plan, la « Rouvière » et au second plan les corridors forestiers maintenus puis les zones à défricher, et en arrière plan (1<sup>er</sup> sommet) la zone forestière préservée.



**Demande d'examen au cas par cas préalable à la réalisation d'une étude d'impact**

**Photographies de la zone prises le 20/11/2014**

**Projet de M. Jacques BERAUD**