

Google

Pour améliorer le niveau de détail visible à l'écran, cliquez sur le lien "Imprimer" à côté de la carte.





Commune :
QUISSAC (210)

Numéro d'ordre du document
d'arpentage : 001287W
Document vérifié et numéroté le 21/05/2013
A CDIF NIMES
Par Patrick BIERMANN
Inspecteur
Signé *[Signature]*

Centre des Impôts foncier de :
NIMES 1
67 Rue Salomon Reinach

30032 NIMES Cedex 1
Téléphone : 04.66.87.80.82
Fax : 04.66.87.87.11
cdif.nimes1@dgfip.finances.gouv.fr

DIRECTION GENERALE DES FINANCES PUBLIQUES

EXTRAIT DU PLAN CADASTRAL

Section : AN
Feuille(s) :
Qualité du plan :
Echelle d'origine : 1/2000
Echelle d'édition : 1/500
Date de l'édition : 21/05/2013
Support numérique :

CERTIFICATION
(Art. 25 du décret n° 55-471 du 30 avril 1955)
Le présent document d'arpentage, certifié par les propriétaires sous signés (3)
a été établi (1) :
A - D'après les indications qu'ils ont fournies au bureau,
B - En conformité d'un piquetage : _____ effectué sur le terrain ;
C - D'après un plan d'arpentage ou de bornage, dont copie ci-jointe, dressé
le _____ par M. _____ géomètre à _____
Les propriétaires déclarant avoir pris connaissance des informations portées
au dos de la présente 6463.
_____, le _____

D'après le document d'arpentage
dressé
Par M. PHILIPPE VACHER (2)
Le 21/05/2013

Document vérifié et numéroté le 21/05/2013

(1) Rayer les mentions inutiles. La formule A s'applique que dans le cas d'une esquisse (plan révisé par voie de mise à jour) Dans la formule B, les propriétaires peuvent avoir effectué eux-mêmes le piquetage.
(2) Qualité de la personne agréée (géomètre expert, inspecteur, géomètre ou technicien retraité du cadastre, etc.)
(3) Préciser les noms et qualité du signataire (si est différent du propriétaire (mandataire, avoué, représentant qualifié de l'autorité compétente, etc.).

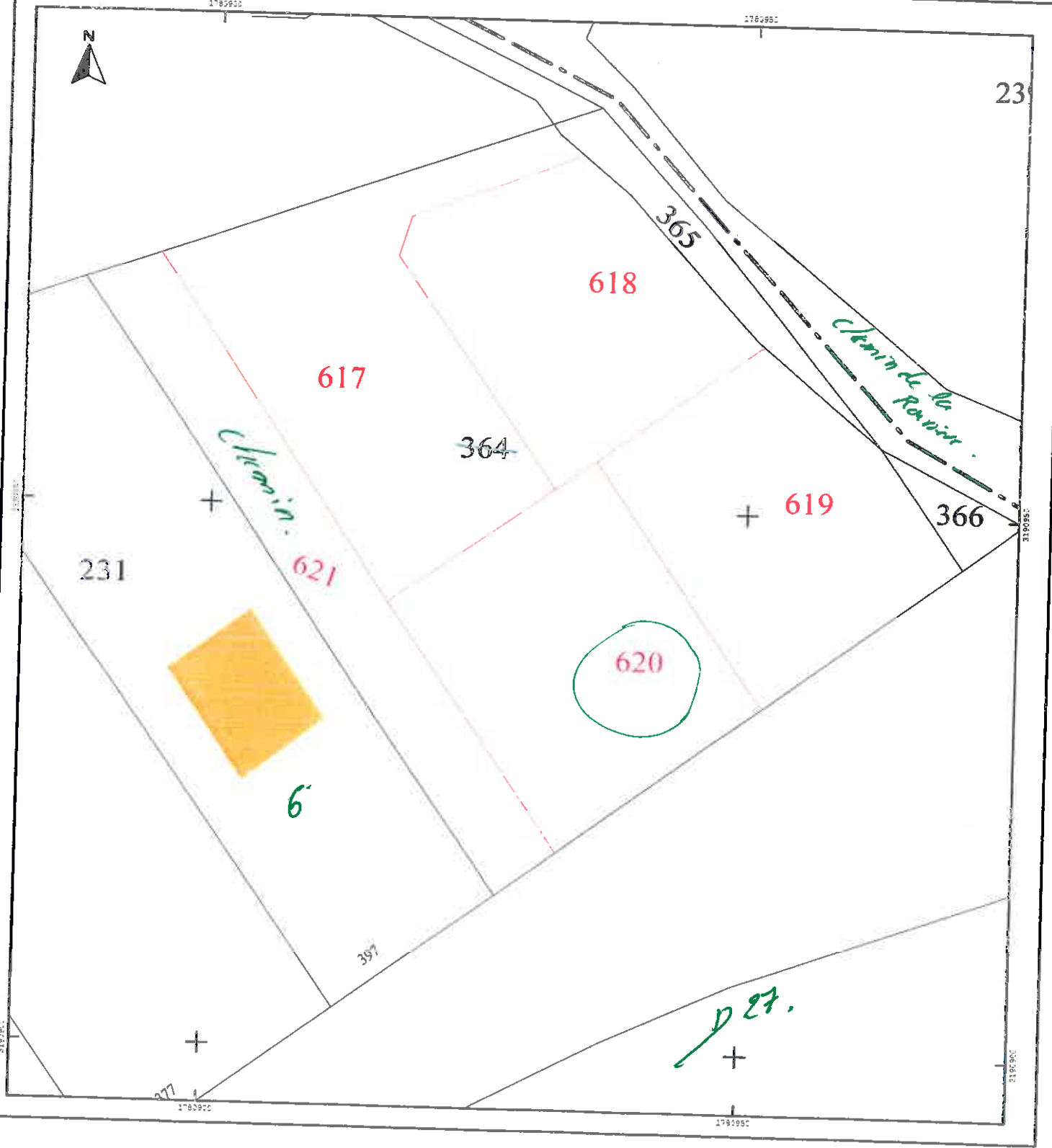

Département :
GARD

Commune :
QUISSAC

Section : AN
Feuille : 000 AN 01

Échelle d'origine : 1/2000
Échelle d'édition : 1/5000

Date d'édition : 22/08/2013
(fuseau horaire de Paris)

Coordonnées en projection : RGF93CC44
©2012 Ministère de l'Économie et des
Finances

DIRECTION GÉNÉRALE DES FINANCES PUBLIQUES

PLAN DE SITUATION

Le plan visualisé sur cet extrait est géré
par le centre des impôts foncier suivant :
NIMES 1
67 Rue Salomon Reinach 30032
30032 NIMES Cedex 1
tél. 04.66.87.60.82 -fax 04.66.87.87.11
cdif.nimes1@dgif.finances.gouv.fr

Cet extrait de plan vous est délivré par :

cadastre.gouv.fr

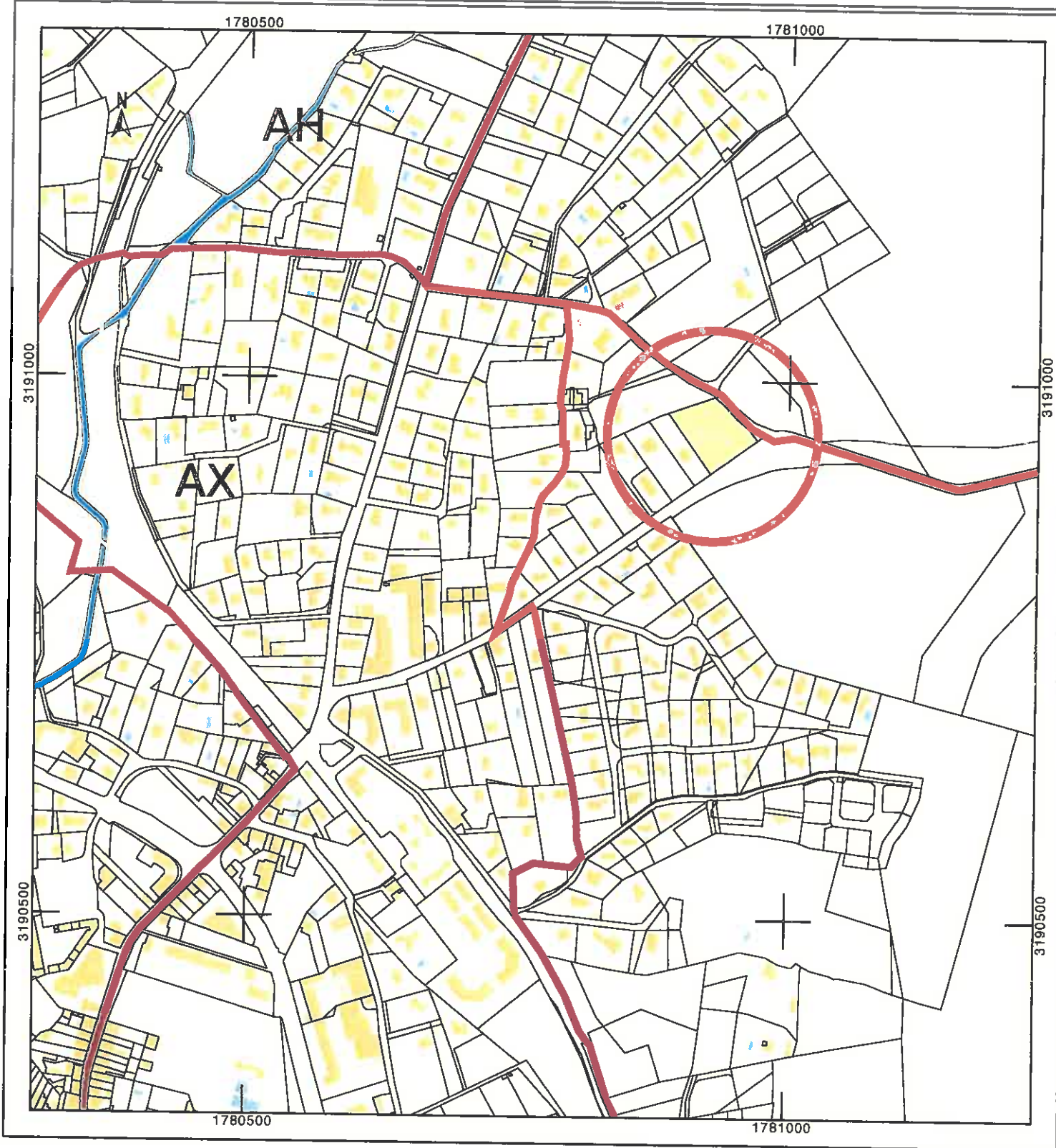

PLAN de
ZONAGE

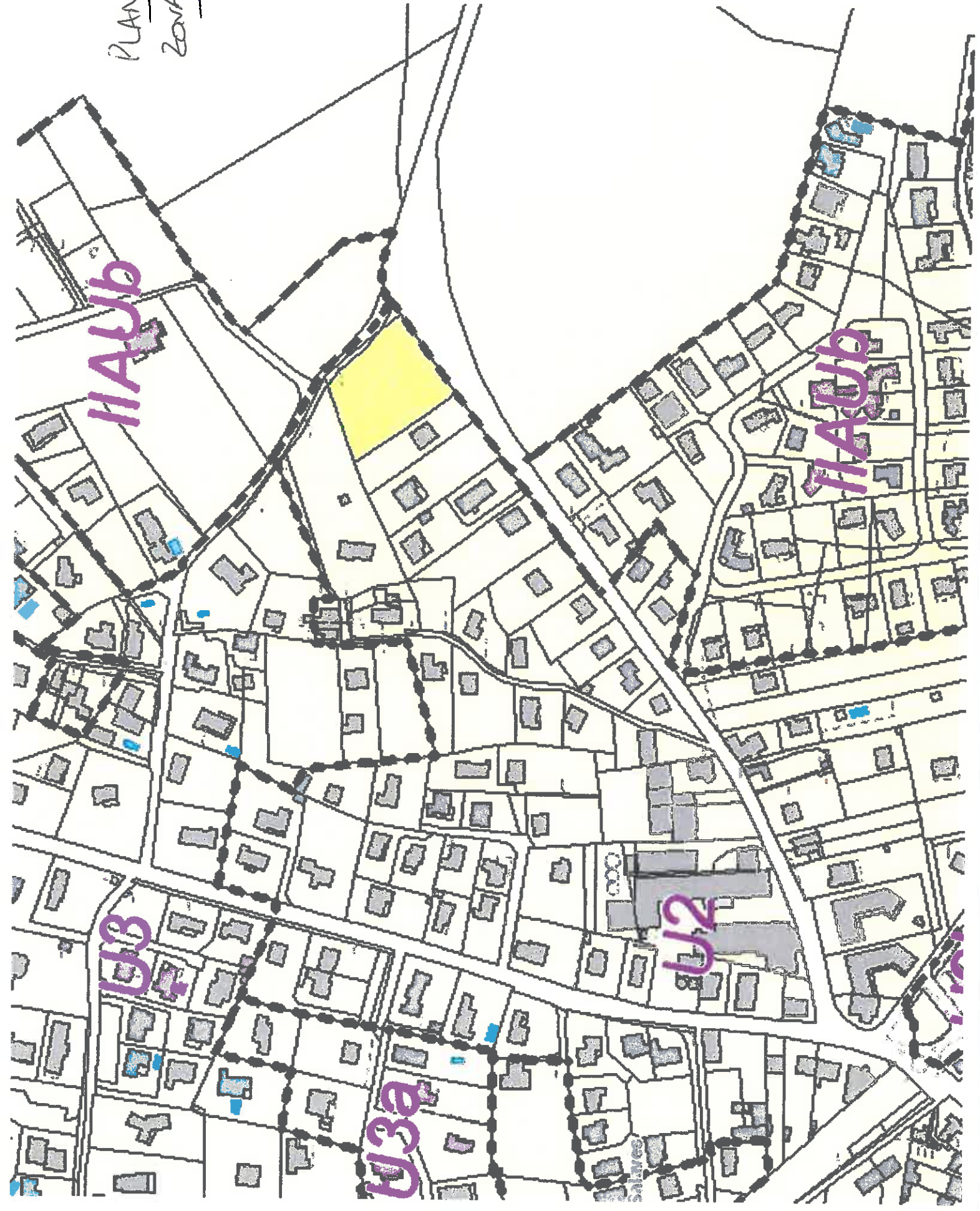

PLAN PARCELLAIRE

DEPARTEMENT DU GARD
COMMUNE DE QUISSAC
LIEUDIT 'LE POUR'

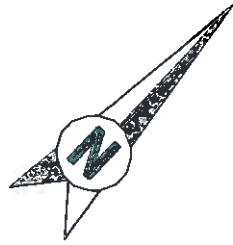

TERRES
DU SOLEIL

LOTISSEUR - AMENAGEUR
Tel: 04 66 59 80 60
Centre Commercial - Route de Nîmes
30980 SAINT DIONISY

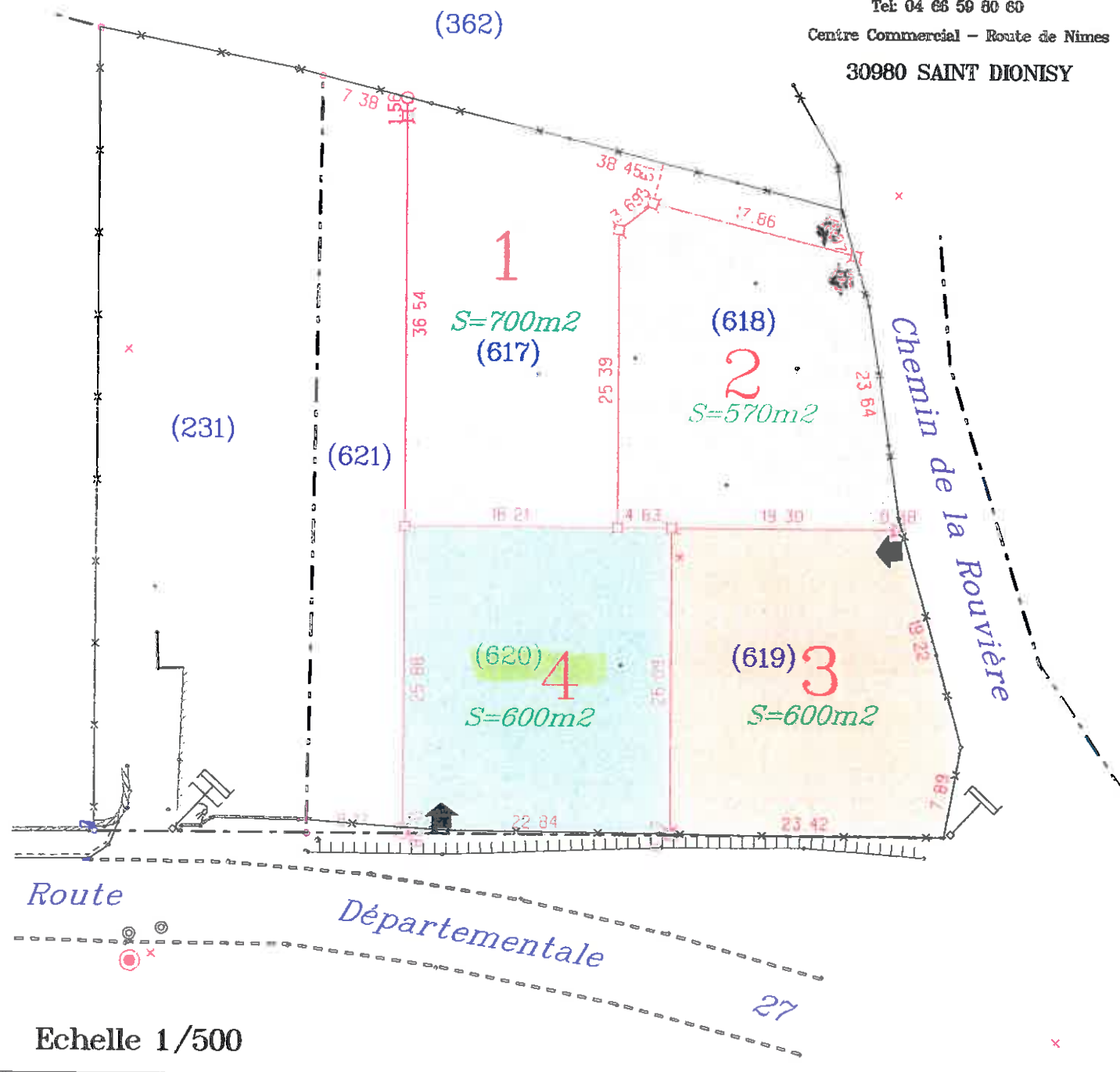

Echelle 1/500

DEPARTEMENT DU GARD
COMMUNE DE QUISSAC

Lieudit "LE FOUR"

Réf: 11122

Date:06/06/2013

Références cadastrales :

Section : AN

Numéro : 620

Surface : 600m²

TERRES
DU SOLEIL

LOTISSEUR - AMENAGEUR
Tel: 04 66 59 80 60
Centre Commercial - Route de Nimes
30980 SAINT DIONISY

TERRES DU SOLEIL

Plan de Vente du lot No 4

Echelle : 1/200

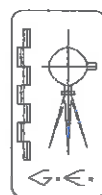

Dréssé par :

Philippe VACHER
Géomètre Expert DPLG

Route d' Ales
VILLEVIEILLE
30250 SOMMIERES

Tel : 66 80 05 37
Fax : 66 80 33 05

(621)

