

# PLAN DE SITUATION

Projet construction  
maison individuelle

Propriété Mr. Nicolas ROMANYK

Echelle 1/25.000°





**DEPARTEMENT DU GARD**

**Commune SAINTE CECILE D'ANDORGE**

**PLAN DE MASSE**

**Section AD - Parcelles 586 -159**

**Propriété Mr. Nicolas ROMANYK**

**Echelle 1/500°**

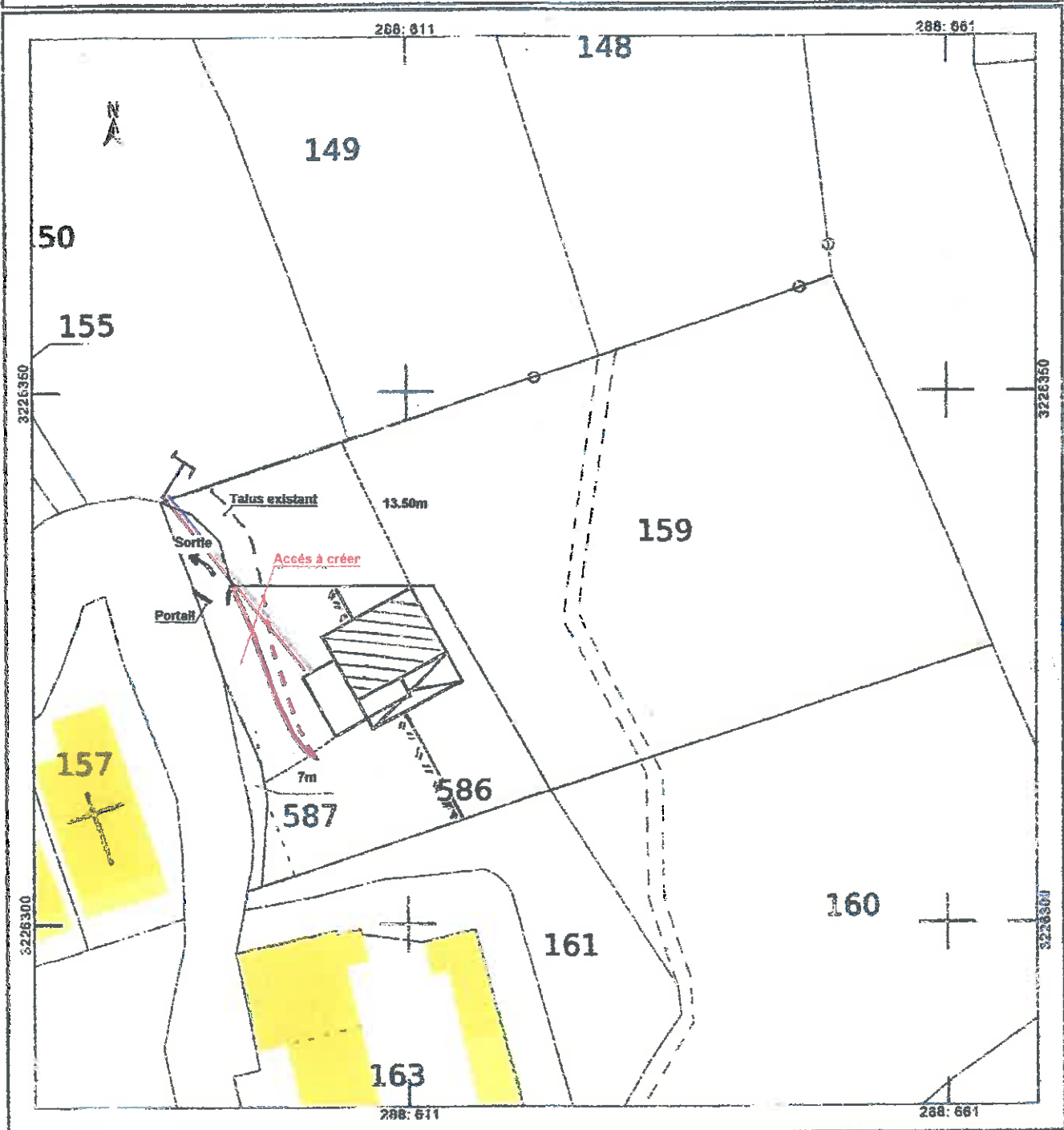

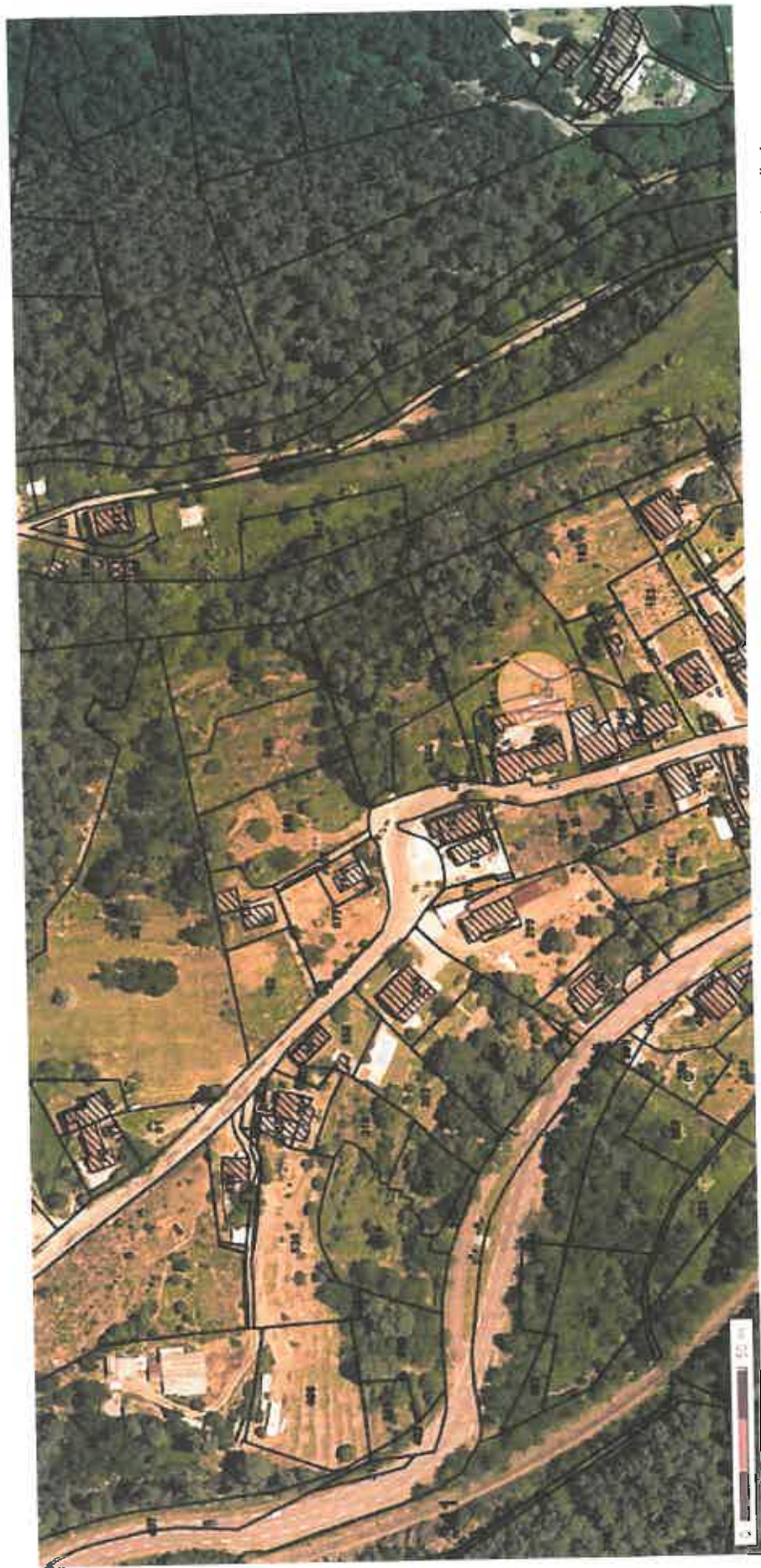

Longitude : 3° 59' 41,9" E  
Latitude : 44° 13' 57,7" N





3° 59' 42.2" E  
44° 13' 57.5" N

Longitude :  
Latitude :

2/12/2012  
© IGN 2012 - www.geoportail.gouv.fr/mentions-legales

Longitude : 3° 59' 38.5" E  
Latitude : 44° 13' 57.0" N





Commune :  
SAINTE-CECILE D'ANDORGE

EXTRAIT DU PLAN CADASTRAL INFORMATISÉ

Section : AD  
Feuille : 000 AD 01

Échelle d'origine : 1/2000  
Échelle d'édition : 1/500

Date d'édition : 04/12/2012  
(fuseau horaire de Paris)

Coordonnées en projection : RGF93CC44  
©2012 Ministère de l'Économie et des  
Finances

 Zone boisée à  
défricher partiellement  
(mises en valeurs de quelques  
arbres)

 Broussailles à  
nettoyer

Cet extrait de plan vous est délivré par :

cadastre.gouv.fr

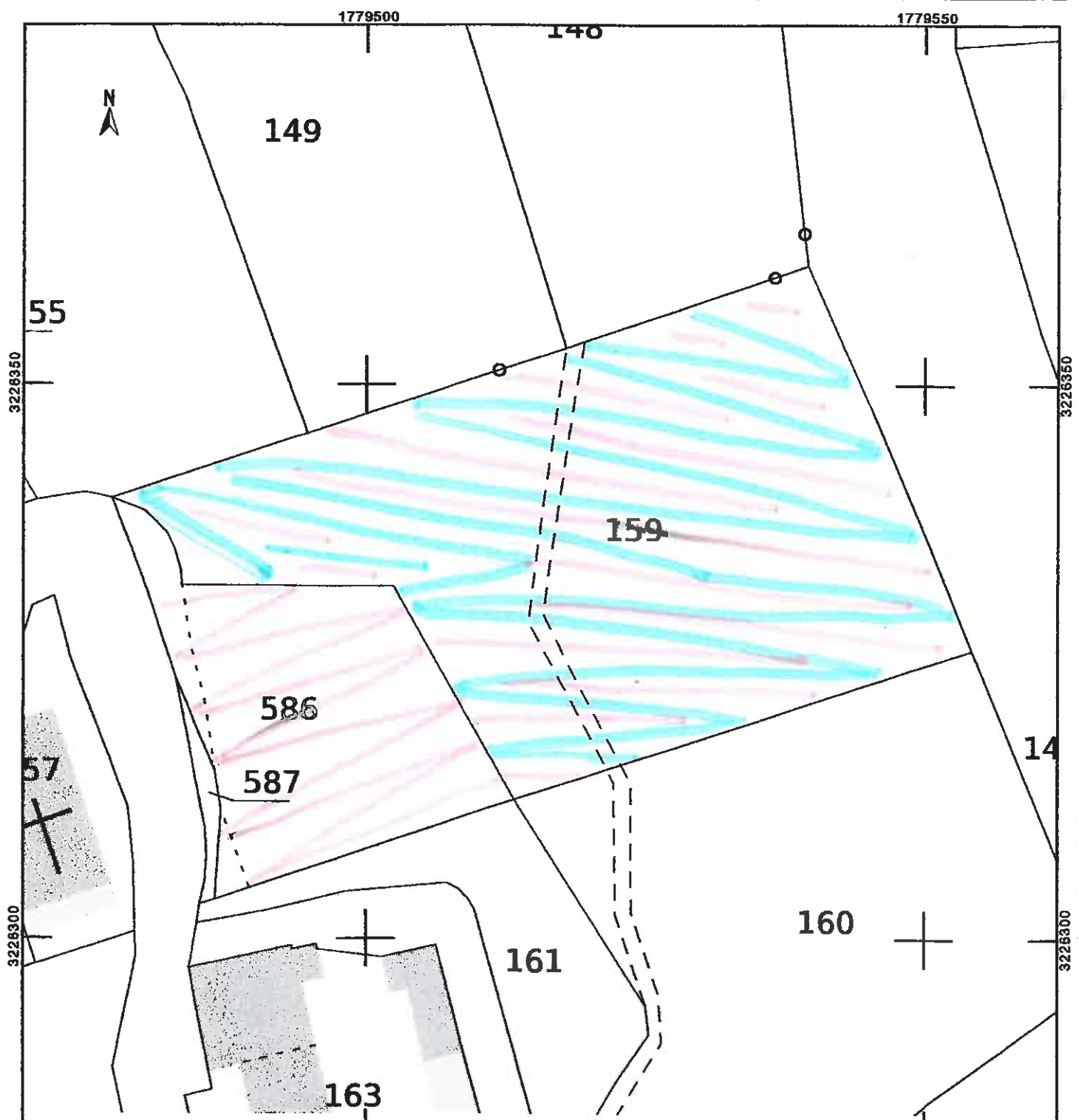

Commune :  
SAINTE-CECILE D'ANDORGE

EXTRAIT DU PLAN CADASTRAL INFORMATISÉ

*Notice photos*  
*7/12/2012*

Section : AD  
Feuille : 000 AD 01

Échelle d'origine : 1/2000  
Échelle d'édition : 1/500

Date d'édition : 04/12/2012  
(fuseau horaire de Paris)

Coordonnées en projection : RGF93CC44  
©2012 Ministère de l'Économie et des  
Finances

par le Centre des Impôts Foncier suivant :

Cet extrait de plan vous est délivré par :

cadastre.gouv.fr

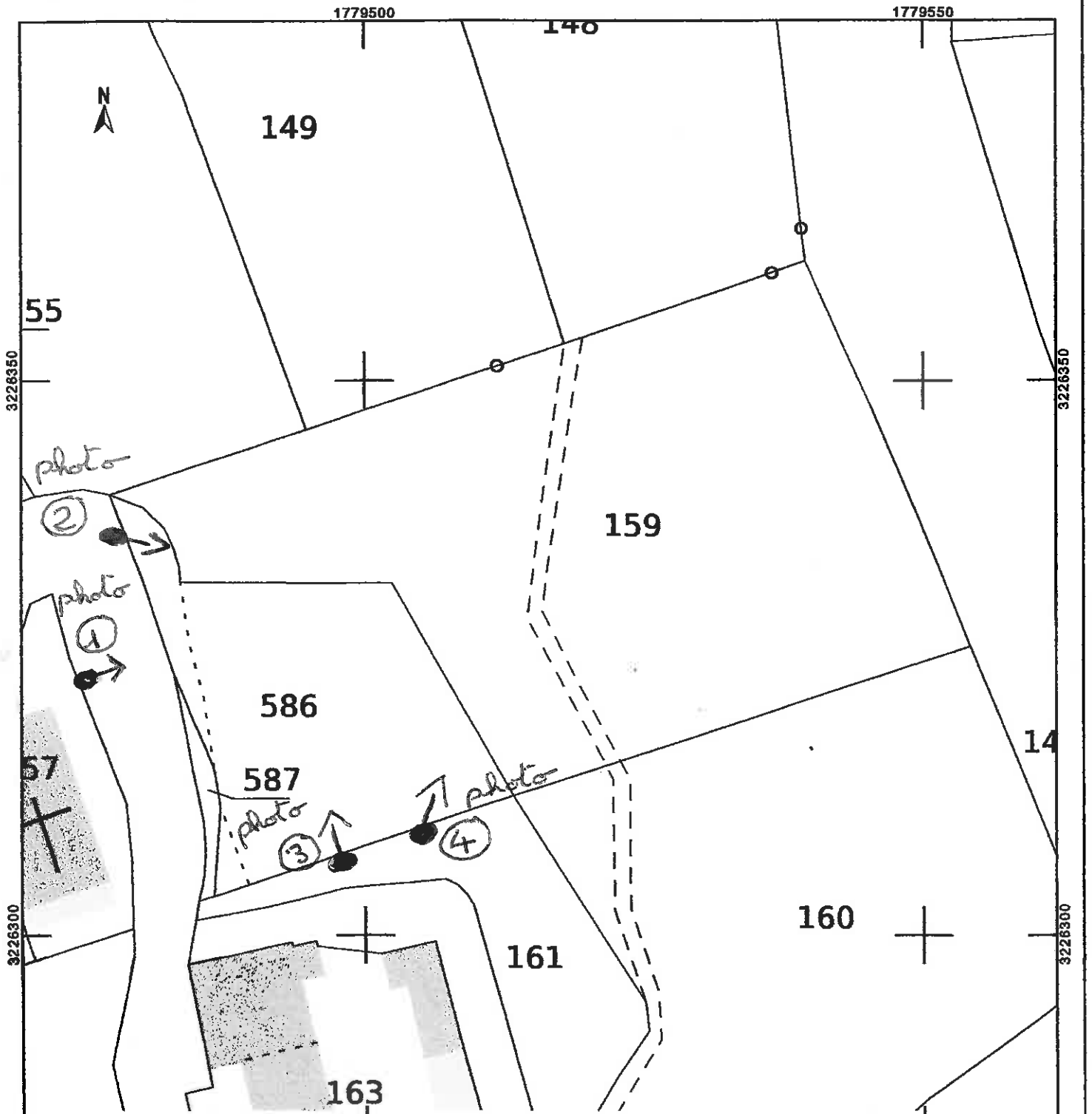



PHOTO ① 7/12/2012

(prise de vue maximum possible)





PHOTO (2)

7/12/2012



PHOTO ③ 7/12/2012





PHOTO ④ 7/12/2012

Département :  
GARD

Commune :  
SAINTE-CECILE D ANDORGE

DIRECTION GÉNÉRALE DES FINANCES PUBLIQUES

EXTRAIT DU PLAN CADASTRAL INFORMATISÉ

Le plan visualisé sur cet extrait est géré  
par le centre des impôts foncier suivant :

Section : AD  
Feuille : 000 AD 01

Échelle d'origine : 1/2000  
Échelle d'édition : 1/500

Date d'édition : 04/12/2012  
(fuseau horaire de Paris)

Coordonnées en projection : RGF93CC44  
©2012 Ministère de l'Économie et des  
Finances

Cet extrait de plan vous est délivré par :

cadastre.gouv.fr

