



Construction de 180 studios à Alès

MAITRISE D'OUVRAGE

LOGIS CEVENOLS - OPH ALES AGGLOMERATION 433, Quai de Bilina 30318 Alès Tel : 04 66 78 47 00

MAITRISE D'OEUVRE

Architectes

André BERARDI 989 route d'Uzès 30100 Alès Tel : 04 66 61 33 14
Christian PIRO 265 avenue des Etats du Languedoc 34000 Montpellier Tel: 04 67 64 16 26

Economiste

MARC CUSY - ECONOMIE DE LA CONSTRUCTION 20 rue des Fours 34750 Villeneuve les Maguelone Tel: 04 67 83 65 23

BET Structure

ITS 124 impasse Louis Aragon 30600 Vauvert Tel: 04 66 53 44 05

BET Fluides

CETEX INGENIERIE 285 rue Gilles Roberval, Bât A3 30915 Nîmes Tel: 04 66 68 01 30

BET Acoustique

SERIAL ACOUSTIQUE 133 avenue des Hauts de Canet 66140 Canet en Roussillon Tel: 09 71 25 64 00

BET VRD

RHÔNE CÉVENNES INGÉNIERIE 4 rue de la Bergerie 30100 Alès Tel: 04 66 54 23 40

INTERVENANTS EXTERIEURS

Bureau de contrôle

DEKRA 725 rue Louis Lépine - Le Millénaire 34000 Montpellier Tel: 04 67 22 47 07

SPS

Date Modifications Indice

PLAN DE SITUATION

D.P.C.

ARCHI

Août 2016

PC 01

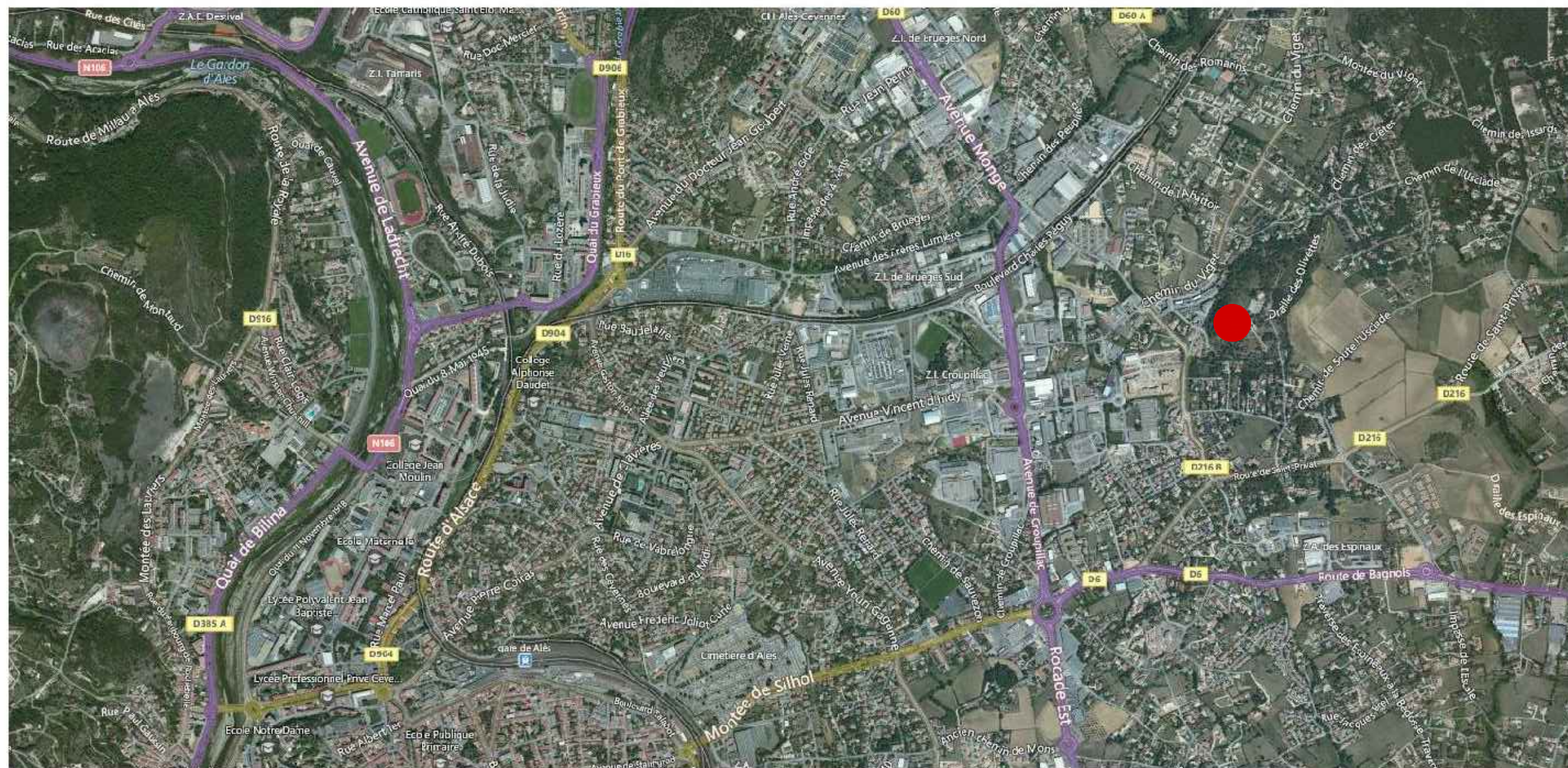

**Construction de 180 studios, un logement de fonction et des salles de travail
pour l'Ecole des Mines d'Alès**

PLAN DE SITUATION

D.P.C.

ARCHI

Août 2016

PC 01



**Construction de 180 studios, un logement de fonction et des salles de travail
pour l'Ecole des Mines d'Alès**

PLAN DE SITUATION

D.P.C.

ARCHI

Août 2016

PC 01