



Section BB
Parcelle N° 267
Lot B
9 223,00 m²

**Construction
d'un magasin LIDL**

RN 100
30650 ROCHEFORT DU GARD

Maître d'Ouvrage : **LIDL SNC**
35, Rue Charles PEGUY
BP 32
67039 STRASBOURG CEDEX 02

Maître d'Ouvre : **TRIBU ARCHITECTES**
5, Avenue de Saint Menet
Immeuble AXIOME - Bâtiment B
13011 MARSEILLE



Modifications : A. _____
B. _____
C. _____
D. _____

Phase : **Etude d'Impact**
Document : **Plan Cadastral**
Échelle : **1 / 1000°**
Date : **25 Juillet 2016**

Document N°
Annexe
2.2
Indice
--

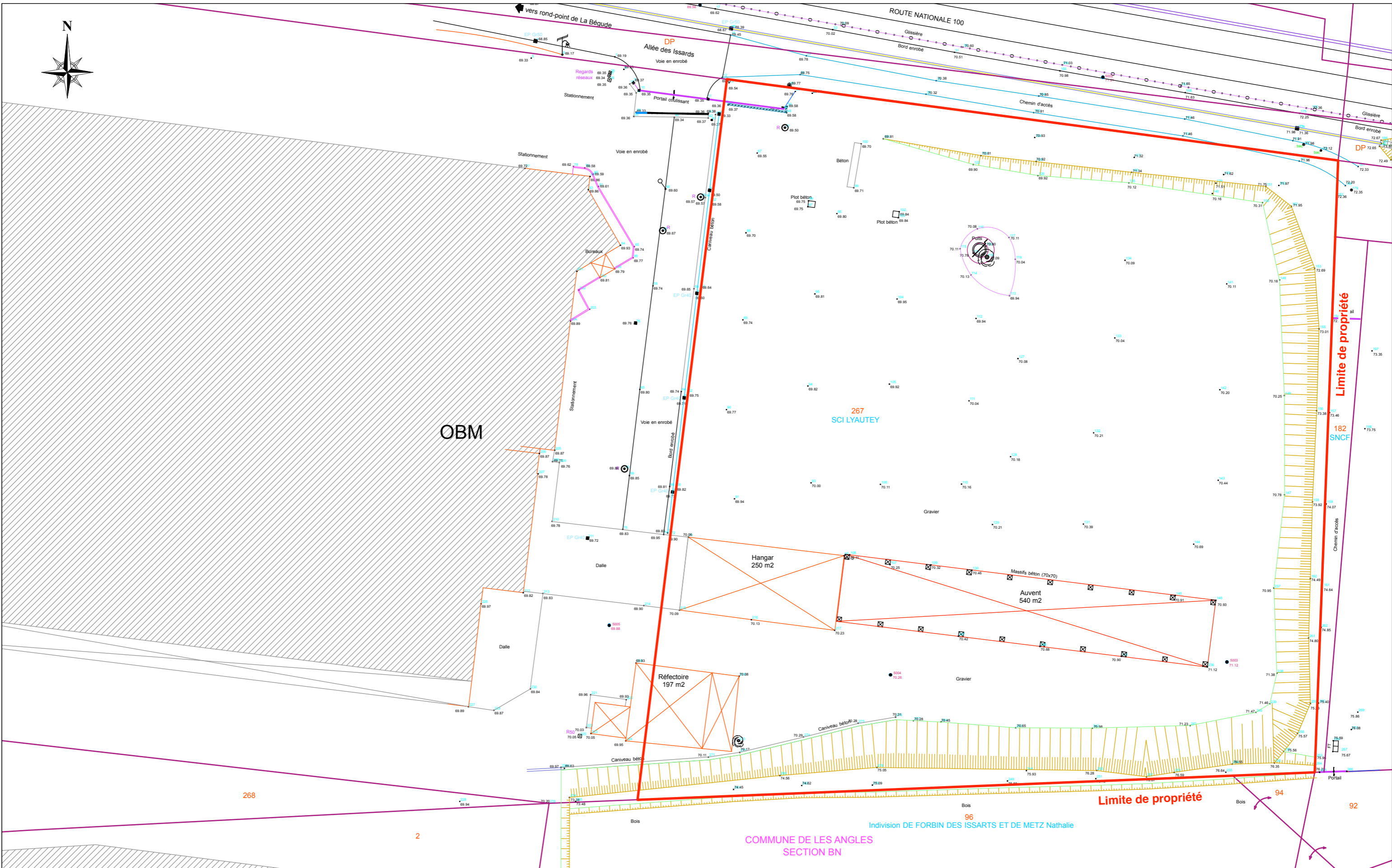

**Construction
d'un magasin LIDL**

RN 100
30650 ROCHEFORT DU GARD

Maître d'Ouvrage : LIDL SNC
35, Rue Charles PEGUY
BP 32
67039 STRASBOURG CEDEX 02

Maître d'Ouvre : TRIBU ARCHITECTES
5, Avenue de Saint Menet
Immeuble AXIOME - Bâtiment B
13011 MARSEILLE



Modifications : A. _____
B. _____
C. _____
D. _____

Phase : Etude d'Impact
Document : Plan de Masse Existant
Échelle : 1 / 500°
Date : 25 Juillet 2016

Document N°
Annexe
2.3
Indice
--

CE PLAN EST LA PROPRIETE EXCLUSIVE DE LA SOCIETE TRIBU ARCHITECTES ET NE PEUT ETRE REPRODUIT SANS SON AUTORISATION.
LES ENTREPRISES SONT TENUES DE VERIFIER SUR PLACE TOUTES LES COTES ET DE SIGNALER A LA SOCIETE TRIBU ARCHITECTES TOUTES ERREURS OU OMISSIONS AVANT LES TRAVAUX.



Photo 01

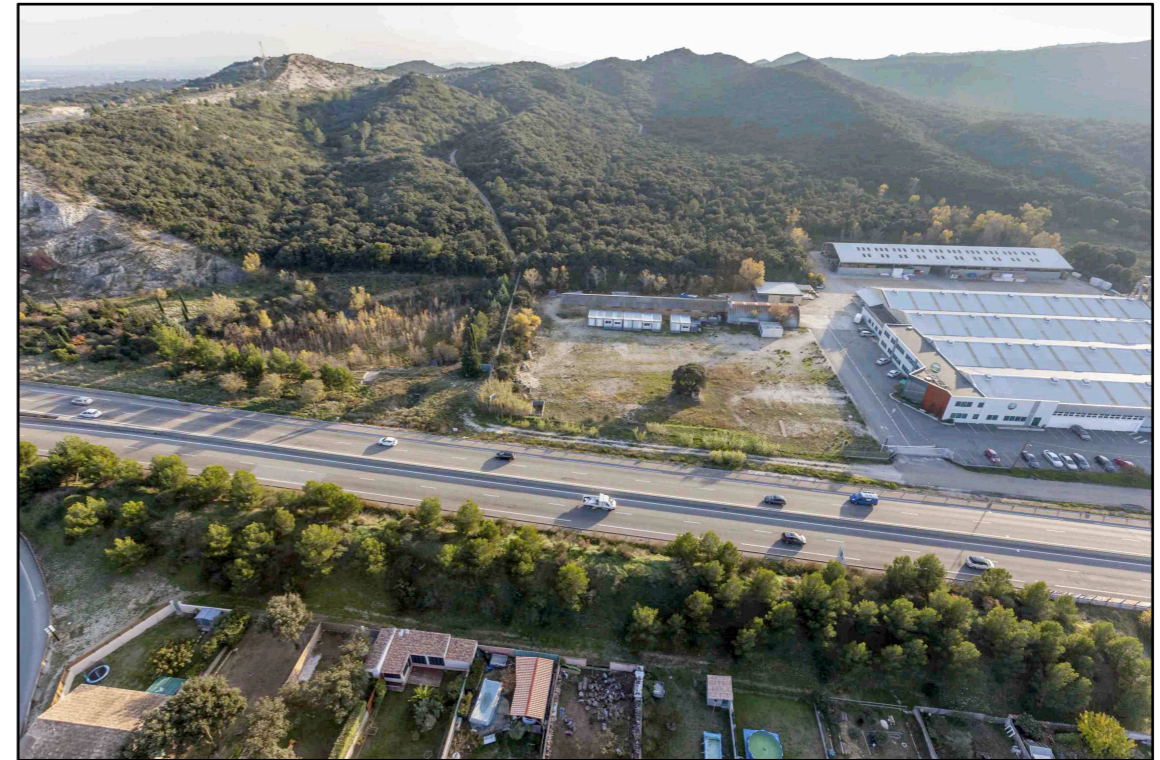

Photo 02

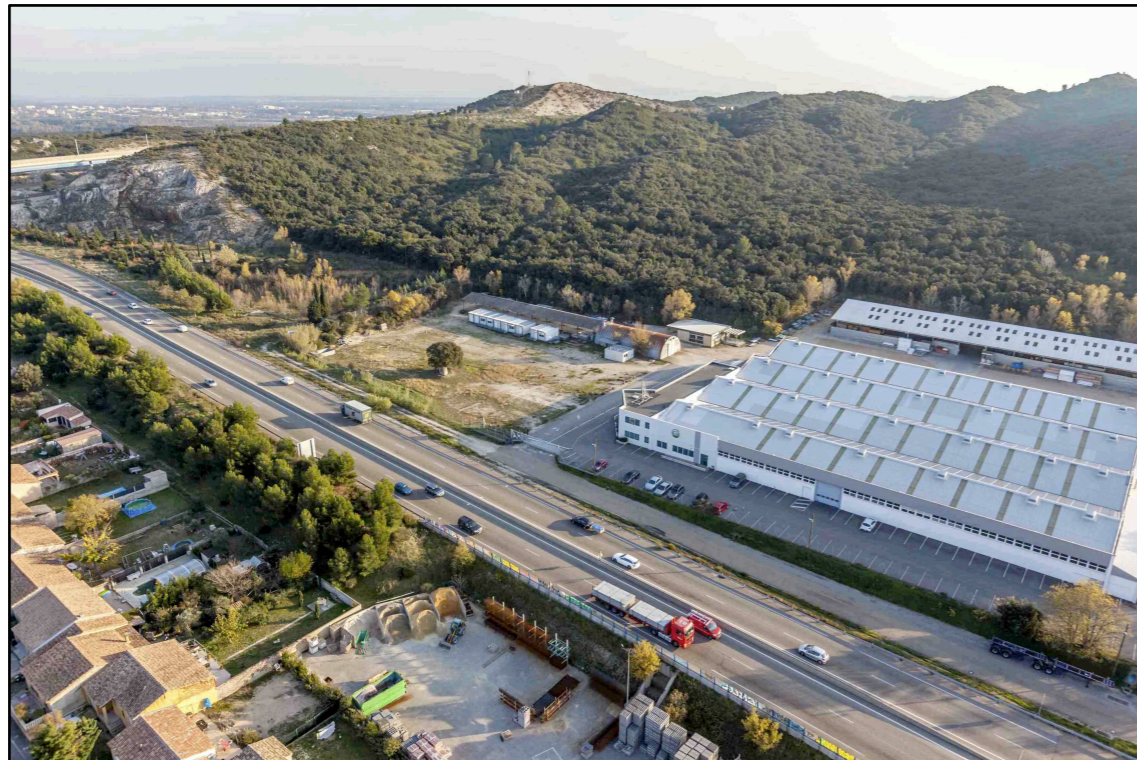

Photo 03



Photo 04

**Construction
d'un magasin LIDL**

RN 100
30650 ROCHEFORT DU GARD

Maître d'Ouvrage : **LIDL SNC**
35, Rue Charles PEGUY
BP 32
67039 STRASBOURG CEDEX 02

Maître d'Ouvre : **TRIBU ARCHITECTES**
5, Avenue de Saint Menet
Immeuble AXIOME - Bâtiment B
13011 MARSEILLE



Modifications : A. _____
B. _____
C. _____
D. _____

Phase : Etude d'Impact
Document : Photographies
Échelle : Graphique
Date : 25 Juillet 2016

CE PLAN EST LA PROPRIETE EXCLUSIVE DE LA SOCIETE TRIBU ARCHITECTES ET NE PEUT ETRE REPRODUIT SANS SON AUTORISATION.
LES ENTREPRISES SONT TENUES DE VERIFIER SUR PLACE TOUTES LES COTES ET DE SIGNALER A LA SOCIETE TRIBU ARCHITECTES TOUTES ERREURS OU OMISSIONS AVANT LES TRAVAUX.

Document N°

Annexe

3.1

Indice

--

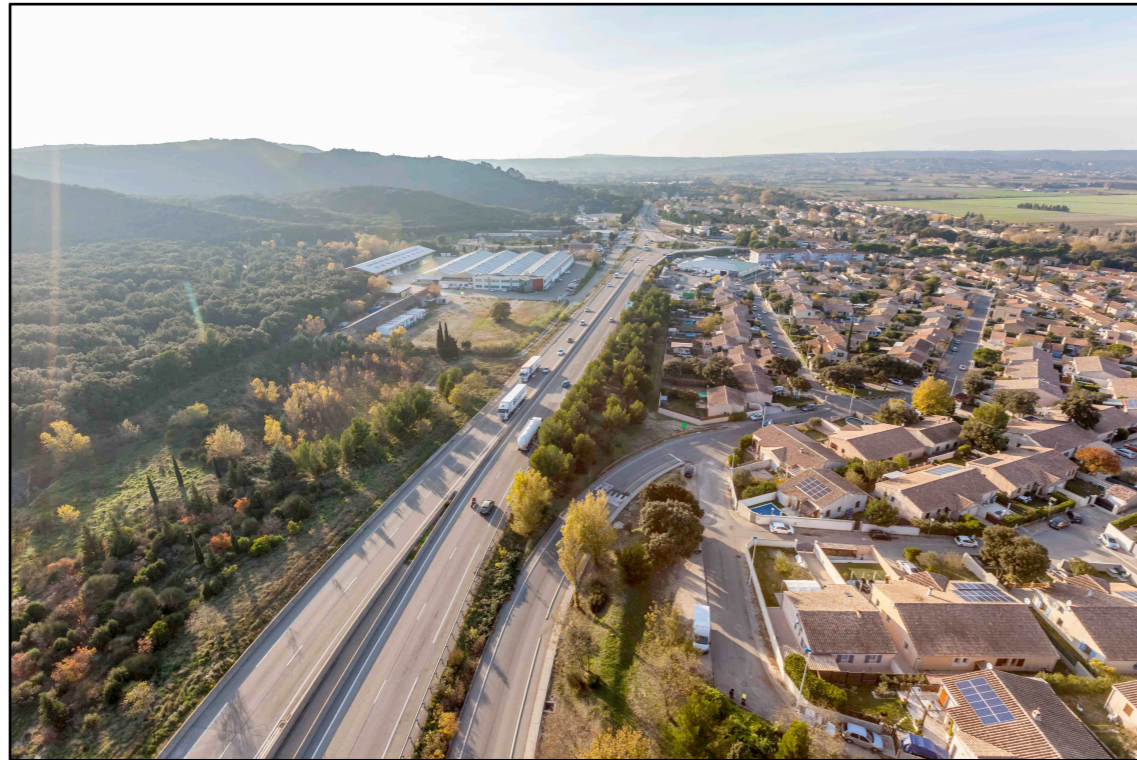

**Construction
d'un magasin LIDL**

RN 100
30650 ROCHEFORT DU GARD

Maître d'Ouvrage : **LIDL SNC**
35, Rue Charles PEGUY
BP 32
67039 STRASBOURG CEDEX 02

Maître d'Ouvre : **TRIBU ARCHITECTES**
5, Avenue de Saint Menet
Immeuble AXIOME - Bâtiment B
13011 MARSEILLE



Modifications : A. _____
B. _____
C. _____
D. _____

Phase : Etude d'Impact
Document : Photographies
Échelle : Graphique
Date : 25 Juillet 2016

Document N°

**Annexe
3.2**

Indice
--

CE PLAN EST LA PROPRIETE EXCLUSIVE DE LA SOCIETE TRIBU ARCHITECTES. ET NE PEUT ETRE REPRODUIT SANS SON AUTORISATION.
LES ENTREPRISES SONT TENUES DE VERIFIER SUR PLACE TOUTES LES COTES ET DE SIGNALER A LA SOCIETE TRIBU ARCHITECTES TOUTES ERREURS OU OMISSIONS AVANT LES TRAVAUX.

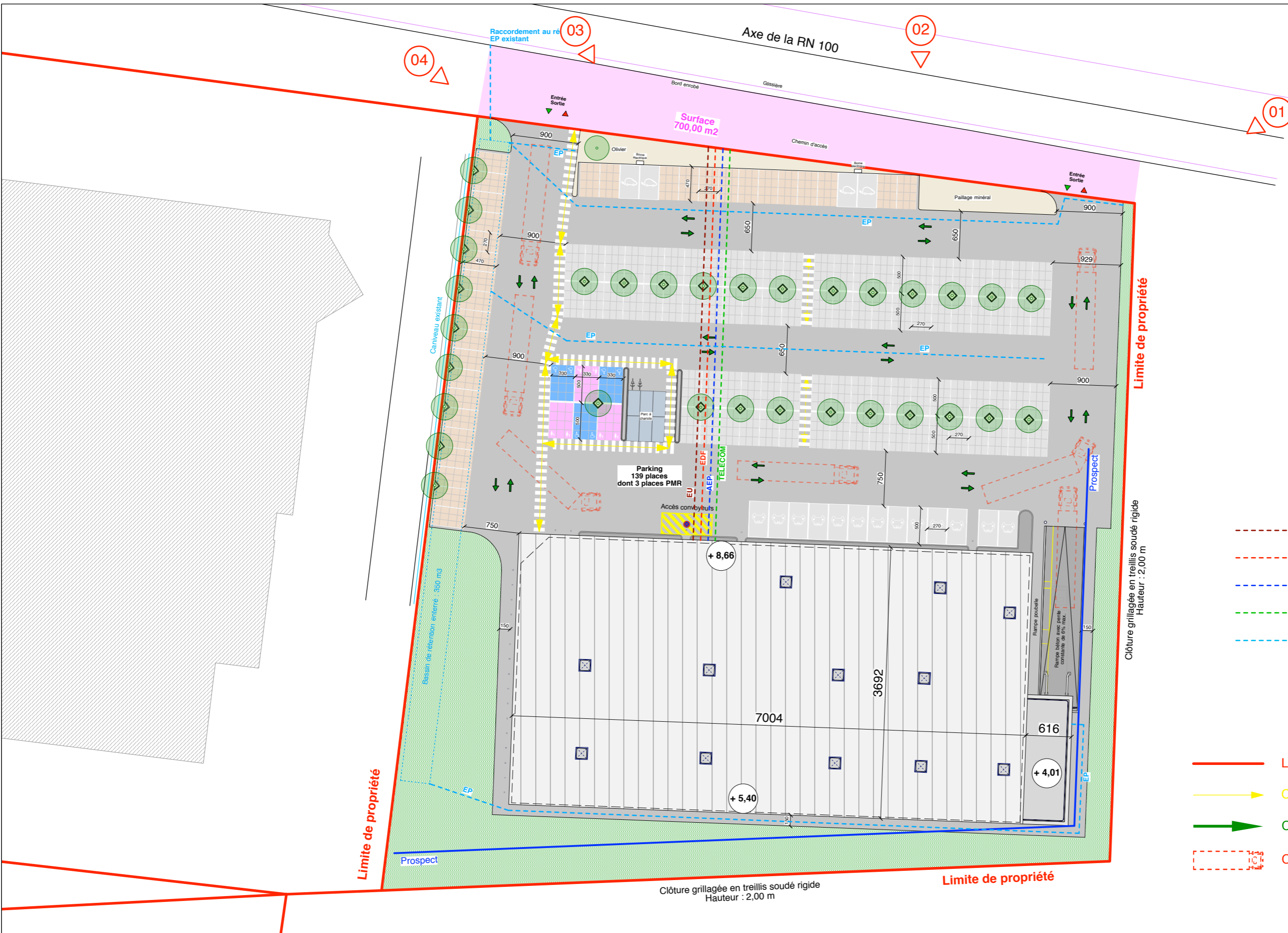

- - - - - Réseau EU
- - - - - Réseau EDF
- - - - - Réseau AEP
- - - - - Réseau TELECOM
- - - - - Réseau EP

- Limite de propriété
- ➔ Cheminement Piétons / PMR
- ➔ Cheminement VL
- - - - - Cheminement PL

**Construction
d'un magasin LIDL**

RN 100
30650 ROCHEFORT DU GARD

Maître d'Ouvrage : LIDL SNC
35, Rue Charles PEGUY
BP 32
67039 STRASBOURG CEDEX 02

Maître d'Oeuvre : TRIBU ARCHITECTES
5, Avenue de Saint Menet
Immeuble AXIOME - Bâtiment B
13011 MARSEILLE



Modifications : A. _____
B. _____
C. _____
D. _____

Phase : Etude d'Impact
Document : Plan de Masse Projeté
Échelle : 1 / 500°
Date : 25 Juillet 2016

Document N°
PC
4 / 5
Indice
--

CE PLAN EST LA PROPRIETE EXCLUSIVE DE LA SOCIETE TRIBU ARCHITECTES ET NE PEUT ETRE REPRODUIT SANS SON AUTORISATION.
LES ENTREPRISES SONT TENUES DE VERIFIER SUR PLACE TOUTES LES COTES ET DE SIGNALER A LA SOCIETE TRIBU ARCHITECTES TOUTES ERREURS OU OMISSIONS AVANT LES TRAVAUX.