

Lotissement "Aspres de la Sorède" - Commune d'Argelès-sur-Mer - Cas par cas

ANNEXE 2 - PLAN DE SITUATION

Réf.: Extrait orthophotoplan IGN - Echelle 1/25 000

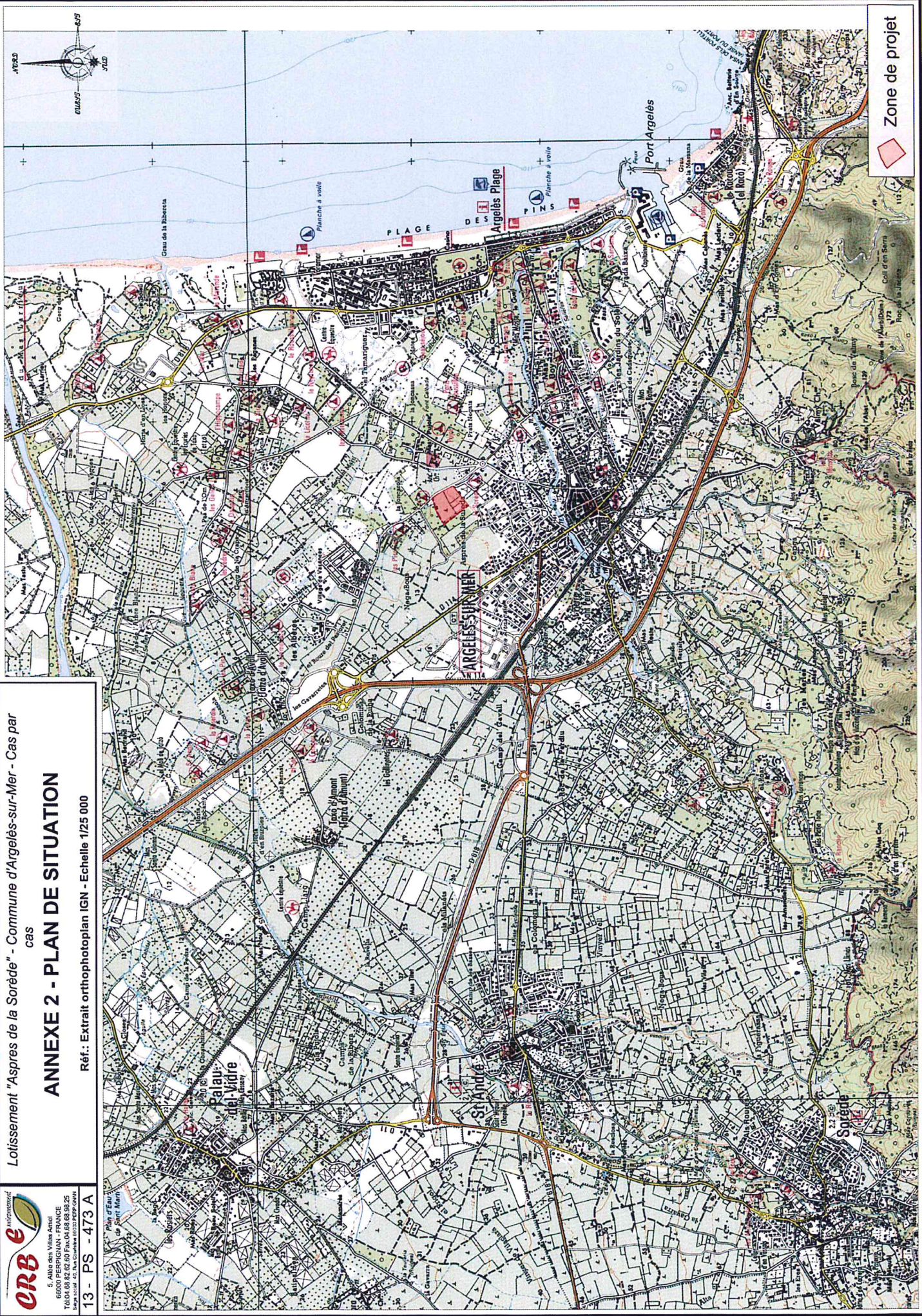

Zone de projet

ANNEXE 3 - REPORTAGE PHOTOGRAPHIQUE

Les photographies suivantes sont issues d'un reportage photographique réalisé le 03/04/2013.



Photographie 1 : Panorama du Nord de la zone de projet vers le Sud. La friche fait entièrement partie du projet. En arrière plan, les Albères. En rouge, la limite Sud de la zone de projet.



Photographie 2 : Vue du bâtiment désaffecté au Nord.



Photographie 3 : Vue de la cistaie (Maquis à Ciste de Montpellier) et en arrière-plan, la suberaie (forêt de Chênes lièges), vers le Nord.



Photographie 4 : Vue vers l'Ouest de la lande à Bruyère, de la suberaie, et du massif des Albères.



Photographie 5 : Vue de la suberaie à l'Ouest (le sous-bois a été aménagé en parcours de santé). Cette zone ne fait pas partie de la zone de projet mais la jouxte à l'Ouest.



Photographie 5 : Vue du Sud vers la friche à l'Est.



Photographie 7 : Vue de la lande à bruyère parsemée de pins vers l'Ouest.



Photographie 8 : Vue de la suberaie dense au Nord

Lotissement "Aspres de la Sorède" - Commune d'Argelès-sur-Mer - Cas par cas

LOCALISATION DES PRISES DE VUE

Réf.: Extrait orthophotoplan IGN - Echelle 1/2 000

 **CRB**
e
6, Avenue des Vieux-France
66000 PERPIGNAN - FRANCE
Tél : 04 68 82 62 60 Fax : 04 68 68 68 25
Site : www.crb.fr

13 - PS - 473 A



ANNEXE 4 – PLAN MASSE



ESC	EDL
APS	APD
PA	PRO
ACT	EXE

DOSSIER : 182
 ECHELLE : 1/2500
 DATE : Novembre 2013

PA 9^a

Lotissement GPM

Monsieur GPM
 ZAC Touraine
 37000 TOURNAI
 TEL: 0657733116
 TEL: 0253733116
 Email: gpm@gpmgpm.com

Monsieur Jean Pierre GATY
 ARCHITECTE D.A.S. URBANISME
 2 rue de la Chapelle
 11100 MONTZONNE
 TEL: 03 26 52 22 76
 FAX: 03 26 52 22 76
 Email: jgaty@orange.fr

Agence Jean Pierre BIVASSAC
 ARCHITECTE D.A.S. URBANISME
 2 rue de la Chapelle
 11100 MONTZONNE
 TEL: 03 26 52 22 76
 FAX: 03 26 52 22 76
 Email: jpbivassac@orange.fr

Glorieuses Leoni
 SOP FERRELLI EDIC
 BOITE POSTALE 1000010001 PARIS
 1000010001 PARIS
 TEL: 01 42 50 50 50
 FAX: 01 42 50 50 51
 Email: sferrelli@leoni.com

Bureau d'Urbanisme A2D
 BE21
 6 rue de la Chapelle
 11100 MONTZONNE
 TEL: 03 26 52 22 76
 FAX: 03 26 52 22 76
 Email: bda@urbanisme-a2d.com

Plan de masse d'intention

N°	DATE	MODIFICATIONS



Document communiqué en vertu de la Loi n° 178 du 6 janvier 1978
 sous réserve des droits de propriété intellectuelle et de la protection des données
 personnelles.

ANNEXE 5 - PLAN DES ABORDS

ANNEXE 5 - PLAN DES ABORDS

Réf.: Extrait orthophotoplan IGN - Echelle 1/2 000

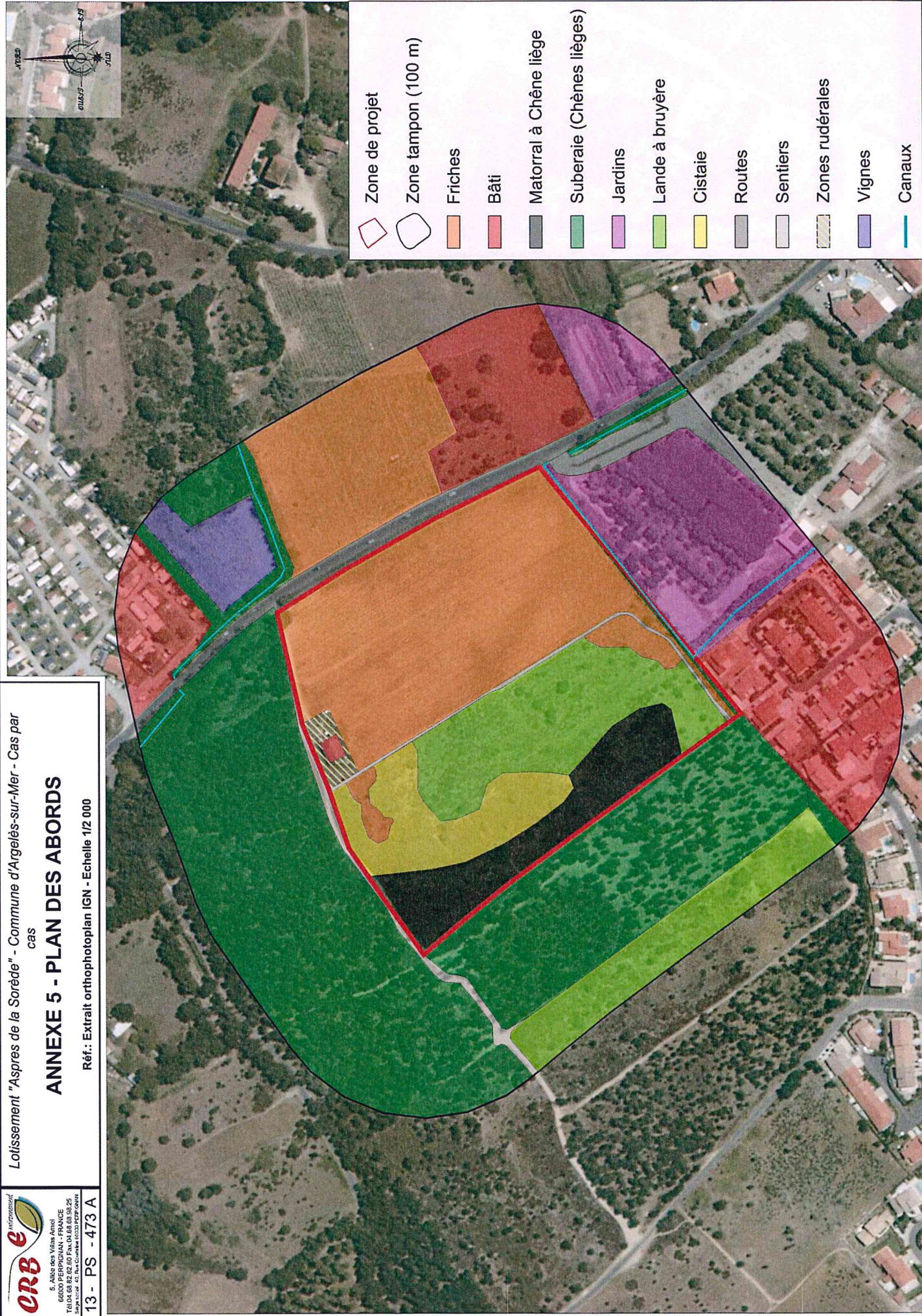

ANNEXE 6 – ZONAGE DU PPR D'ARGELES-SUR-MER

