



Liberté • Egalité • Fraternité
 République Française
 Ministère chargé
 de l'environnement

**Demande d'examen au cas par cas préalable
 à la réalisation d'une étude d'impact**

Article R. 122-3 du code de l'environnement

Ce formulaire n'est pas applicable aux installations classées pour la protection
 de l'environnement

Ce formulaire sera publié sur le site Internet de l'autorité administrative de l'Etat compétente
 matière d'environnement

Avant de remplir cette demande, lire attentivement la notice explicative

Cadre réservé à l'administration

Date de réception

14/01/2013

Dossier complet le

14/01/2013

N° d'enregistrement

FCM 13 0042

1. Intitulé du projet

de frichement en Raé Iysha sur la Commune de Laloupa

2.1 Personne physique

Nom

COURREGE

Prénom

JACQUES

2.2 Personne morale

Dénomination ou raison sociale

Nom, prénom et qualité de la personne habilitée à représenter la personne
 morale

RCS / SIRET

408110401316181010161

forme juridique

N° de rubrique et sous rubrique

510a

Caractéristiques du projet au regard des seuils et critères de la rubrique

Requiert l'avis de l'autorité
 au titre de l'article L. 341-3 du
 code forestier et l'état sur une
 superficie totale inférieure à 25ha

4. Caractéristiques générales du projet

Doivent être annexées au présent formulaire les pièces énoncées à la rubrique 4.1

4.1 Nature du projet

Défrichement 1,65 ha peuplé de pin sylvestre

4.2 Objectifs du projet

Pâturage
 mise en culture en céréales
 exploitant l'opéra moyen à valeur des
 terres voisines

4.3 Décrivez sommairement le projet

4.3.1 dans sa phase de réalisation

Arrière + espace des vêtements

4.3.2 dans sa phase d'exploitation

DIRECTION DÉPARTEMENTALE
 DES SERVICES VÉTÉRINAIRES
 - 9 JAN 2013
 SERVICE BIAE



N° 14734*01

Réçépissé de dépôt d'un formulaire de demande d'examen au cas par cas préalable à la réalisation d'une étude d'impact



Liberté • Égalité • Fraternité
RÉPUBLIQUE FRANÇAISE
Ministère chargé de
l'environnement

Madame, Monsieur,

Vous avez déposé un formulaire de demande d'examen au cas par cas de la nécessité de réaliser une étude d'impact de votre projet.

Le délai d'instruction de votre dossier est de TRENTE CINQ JOURS. Ce délai court à compter de la complétude de votre dossier, soit QUINZE JOURS à compter de la réception du formulaire, SAUF SI l'autorité administrative de l'Etat compétente en matière d'environnement vous demande dans ce délai de :

- de remplir la ou les cases du formulaire qui ne l'auraient pas été ;
- de transmettre la ou les annexes obligatoires manquantes.

A l'expiration du délai de TRENTE CINQ JOURS courant à compter de la complétude du formulaire, l'autorité administrative de l'Etat compétente en matière d'environnement doit rendre une décision vous informant de la nécessité ou non de réaliser une étude d'impact.

Si aucune décision n'était rendue à l'issue de ce délai, cette absence de réponse vaudrait obligation pour vous de réaliser une étude d'impact.

Cette décision, ou une mention de l'absence de décision, est mise en ligne sur son site internet. Elle figure dans le dossier d'enquête publique ou de procédure de mise à disposition du public.

(à remplir par l'autorité administrative de l'Etat compétente en matière d'environnement)
Cachet de l'autorité administrative de l'Etat compétente en matière d'environnement :

Le projet ayant fait l'objet d'une demande d'examen au cas par cas n°..... a été déposé auprès de l'autorité administrative de l'Etat compétente en matière d'environnement le ____/____/____.

Délais et voies de recours

La décision d'examen au cas par cas peut faire l'objet d'un recours gracieux ou hiérarchique ou d'un recours contentieux dans un délai de deux mois à compter de sa publication ou de sa notification.

En cas de décision implicite valant obligation de réaliser une étude d'impact, le destinataire de la décision doit, à peine d'irrecevabilité du recours contentieux, former un recours administratif préalable auprès de l'autorité administrative de l'Etat compétente en matière d'environnement qui a pris la décision.

Si oui, intitulé et date d'approbation :
Précisez le ou les règlements applicables à la zone du projet

Permette à d'effectuer
zone N du POS, non classée
en espace réservé à construct (EBC).

Pour les rubriques 33^a à 37^a, le ou les documents ont-ils fait l'objet d'une évaluation ?

Oui Non

5.2 Enjeux environnementaux dans la zone d'implantation envisagée :

Complétez le tableau suivant, par tous moyens utiles, notamment à partir des informations disponibles sur le site internet <http://www.developpement-durable.gouv.fr/etude-impact>

Le projet se situe-t-il :	Oui	Non	Lequel/Laquelle ?
dans une zone naturelle d'intérêt écologique, faunistique et floristique de type I ou II (ZNIEFF) ou couverte par un arrêté de protection de biotope ?	<input checked="" type="checkbox"/>	<input type="checkbox"/>	
en zone de montagne ?	<input checked="" type="checkbox"/>	<input checked="" type="checkbox"/>	
sur le territoire d'une commune littorale ?	<input checked="" type="checkbox"/>	<input type="checkbox"/>	
dans un parc national, un parc naturel marin, une réserve naturelle (régionale ou nationale) ou un parc naturel régional ?	<input checked="" type="checkbox"/>	<input type="checkbox"/>	
sur un territoire couvert par un plan de prévention du bruit, arrêté ou le cas échéant, en cours d'élaboration ?	<input checked="" type="checkbox"/>	<input type="checkbox"/>	
dans une aire de mise en valeur de l'architecture et du patrimoine ou une zone de protection du patrimoine architectural, urbain et paysager ?	<input checked="" type="checkbox"/>	<input type="checkbox"/>	
dans une zone humide ayant fait l'objet d'une délimitation ?	<input checked="" type="checkbox"/>	<input type="checkbox"/>	
dans une commune couverte par un plan de prévention des risques naturels prévisibles ou par un plan de prévention des risques technologiques ?	<input checked="" type="checkbox"/>	<input type="checkbox"/>	
si oui, est-il prescrit ou approuvé ?	<input type="checkbox"/>	<input type="checkbox"/>	
dans un site ou sur des sols pollués ?	<input checked="" type="checkbox"/>	<input type="checkbox"/>	
dans une zone de répartition des eaux ?	<input checked="" type="checkbox"/>	<input type="checkbox"/>	

P.O.S. approuvé le 30/06/1993

Existe-t-il un ou plusieurs documents d'urbanisme (ensemble des documents d'urbanisme concernés) réglementant l'occupation des sols sur le lieu/tracé de votre projet ?
Oui Non

Beaumont Roura

5.1 Occupation des sols
Quel est l'usage actuel des sols sur le lieu de votre projet ?

5. Sensibilité environnementale de la zone d'implantation envisagée

4.8 Le projet s'inscrit-il dans un programme de travaux ?
Oui Non

4.7.2 Si oui, à quelle date a-t-il été autorisé ?

4.7.1 Si oui, cette installation ou cet ouvrage a-t-il fait l'objet d'une étude d'impact ?
Oui Non

4.7 Si agit-il d'une modification/extension d'une installation ou d'un ouvrage existant ?
Oui Non

∅

La Cardane
48500 Le Bourgu

Communes traversées :

Point d'arrivée : Long. ° ' " Lat. ° ' "
Point de départ : Long. ° ' " Lat. ° ' "
Pour les rubriques 5° a), 6° b) et d), 8°, 10°, 18°, 28° a) et b), 32°, 41° et 42° :

Coordonnées géographiques Long. 83° 23' 51" Lat. 44° 23' 43"

4.6 Localisation du projet
Adresse

4.5 Dimensions et caractéristiques du projet et superficie globale (assiette) de l'opération - préciser les unités de mesure utilisées
Grandeurs caractéristiques

Valeur

4.4.2 Précisez ici pour quelle procédure d'autorisation ce formulaire est rempli

idem

autorisation de déchargement (art. L. 341-10r suivants du code forestier)

4.4.1 A quelle(s) procédure(s) administrative(s) d'autorisation le projet a-t-il été ou sera-t-il soumis ?
La décision de l'autorité administrative de l'Etat compétente en matière d'environnement devra être jointe au(x) dossier(s) d'autorisation(s)

mise en place par des membres

6.1 Le projet envisagé est-il susceptible d'avoir les incidences suivantes ?

Veillez compléter le tableau suivant :

6. Caractéristiques de l'impact potentiel du projet sur l'environnement et la santé humaine

Le projet se situe-t-il, dans ou à proximité :		Oui	Non
dans un périmètre de protection rapprochée d'un captage d'eau destiné à l'alimentation humaine ?	<input type="checkbox"/>	<input checked="" type="checkbox"/>	
dans un site inscrit ou classé ?	<input type="checkbox"/>	<input checked="" type="checkbox"/>	
d'un site Natura 2000 ?	<input type="checkbox"/>	<input checked="" type="checkbox"/>	
d'un monument historique ou d'un site classé au patrimoine mondial de l'UNESCO ?	<input type="checkbox"/>	<input checked="" type="checkbox"/>	
Lequel et à quelle distance ?			

Domaines de l'environnement :		Oui	No	De quelle nature ? De quelle importance ? Appréciez sommairement l'impact potentiel
Engendre-t-il des prélèvements d'eau ?	<input type="checkbox"/>	<input checked="" type="checkbox"/>		
Impliquera-t-il des drainages / ou des modifications prévisibles des masses d'eau souterraines ?	<input type="checkbox"/>	<input checked="" type="checkbox"/>		
Est-il excédentaire en matériaux ?	<input type="checkbox"/>	<input checked="" type="checkbox"/>		
Est-il déficitaire en matériaux ? Si oui, utilise-t-il les ressources naturelles du sol ou du sous-sol ?	<input type="checkbox"/>	<input checked="" type="checkbox"/>		
Est-il susceptible d'entraîner des perturbations, des dégradations, des destructions de la biodiversité existante : faune, flore, habitats, continuités écologiques ?	<input type="checkbox"/>	<input checked="" type="checkbox"/>		
Est-il susceptible d'avoir des incidences sur les zones à sensibilité particulière énumérées au 5.2 du présent formulaire ?	<input type="checkbox"/>	<input checked="" type="checkbox"/>		
Engendre-t-il la consommation d'espaces naturels, agricoles, forestiers, maritimes ?	<input type="checkbox"/>	<input checked="" type="checkbox"/>		

Milieu naturel

Ressources

6.2 Les incidences du projet identifiées au 6.1 sont-elles susceptibles d'être cumulées avec d'autres projets connus ?

Oui Non Si oui, décrivez lesquelles :

	<input checked="" type="checkbox"/>	<input type="checkbox"/>	Engendre-t-il des modifications sur les activités humaines (agriculture, sylviculture, urbanisme / aménagements) ?
	<input checked="" type="checkbox"/>	<input type="checkbox"/>	Est-il susceptible de porter atteinte au patrimoine architectural, culturel, archéologique et paysager ?
	<input checked="" type="checkbox"/>	<input type="checkbox"/>	Engendre-t-il la production d'effluents ou de déchets non dangereux, inertes, dangereux ?
	<input type="checkbox"/>	<input type="checkbox"/>	Engendre-t-il des rejets hydrauliques ?
	<input checked="" type="checkbox"/>	<input type="checkbox"/>	Si oui, dans quel milieu ?
	<input checked="" type="checkbox"/>	<input type="checkbox"/>	Engendre-t-il des rejets polluants dans l'air ?
	<input checked="" type="checkbox"/>	<input type="checkbox"/>	Engendre-t-il des émissions lumineuses ?
	<input checked="" type="checkbox"/>	<input type="checkbox"/>	Est-il concerné par des émissions lumineuses ?
	<input checked="" type="checkbox"/>	<input type="checkbox"/>	Engendre-t-il des vibrations ?
	<input checked="" type="checkbox"/>	<input type="checkbox"/>	Est-il concerné par des vibrations ?
	<input checked="" type="checkbox"/>	<input type="checkbox"/>	Engendre-t-il des nuisances olfactives ?
	<input checked="" type="checkbox"/>	<input type="checkbox"/>	Est-il concerné par des nuisances olfactives ?
	<input checked="" type="checkbox"/>	<input type="checkbox"/>	Engendre-t-il des odeurs ?
	<input checked="" type="checkbox"/>	<input type="checkbox"/>	Est-il concerné par des nuisances sonores ?
	<input checked="" type="checkbox"/>	<input type="checkbox"/>	Est-il source de bruit ?
	<input checked="" type="checkbox"/>	<input type="checkbox"/>	Est-il concerné par des nuisances sonores ?
	<input checked="" type="checkbox"/>	<input type="checkbox"/>	Engendre-t-il des risques sanitaires ?
	<input checked="" type="checkbox"/>	<input type="checkbox"/>	Est-il concerné par des risques sanitaires ?
	<input checked="" type="checkbox"/>	<input type="checkbox"/>	Engendre-t-il des risques naturels ?
	<input checked="" type="checkbox"/>	<input type="checkbox"/>	Est-il concerné par des risques naturels ?
	<input checked="" type="checkbox"/>	<input type="checkbox"/>	Est-il concerné par des risques technologiques ?

6.3 Les incidences du projet identifiées au 6.1 sont-elles susceptibles d'avoir des effets de nature transfrontière ?

Oui Non Si oui, décrivez lesquels :

7. Auto-évaluation (facultatif)

Au regard du formulaire rempli, estimez-vous qu'il est nécessaire que votre projet fasse l'objet d'une étude d'impact ou qu'il devrait en être dispensé ? Expliquez pourquoi.

Le projet de développement, de surface limitée (1,65ha), et sans ventiquement notable au point de vue environnemental et ne pose pas atteinte à l'activité agricole.
 Il va permettre de réaliser les conditions d'exploitation agricole et notamment d'améliorer du fait d'une agriculture d'élevage afin d'être satisfait.

8. Annexes

8.1 Annexes obligatoires

<input checked="" type="checkbox"/>	Un plan de situation 1/25 000 ou, à défaut, au 1/50 000 (il peut s'agir d'extraits cartographiques du document d'urbanisme s'il existe) :
<input type="checkbox"/>	Des photographies datées (2 ans maximum) de la zone d'implantation, avec une localisation cartographique des différentes prises de vue :
<input checked="" type="checkbox"/>	Un plan du projet au, pour les travaux, ouvrages ou aménagements visés aux rubriques 5° a), 6° b) et d), 8°, 10°, 18°, 28° a) et b), 32°, 41° et 42° un projet de tracé ou une enveloppe de tracé :
<input type="checkbox"/>	Sauf pour les travaux, ouvrages ou aménagements visés aux rubriques 5° a), 6° b) et d), 8°, 10°, 18°, 28° a) et b), 32°, 41° et 42° : plan des abords du projet (100 mètres au minimum) pouvant prendre la forme de photos aériennes datées et complètes si nécessaire selon les évolutions récentes, à une échelle comprise entre 1/2 000 et 1/5 000. Ce plan devra préciser l'affectation des constructions et terrains avoisinants ainsi que les canaux, plans d'eau et cours d'eau :

8.2 Autres annexes volontairement transmises par le maître d'ouvrage ou pétitionnaire

Veillez compléter le tableau ci-joint en indiquant les annexes jointes au présent formulaire d'évaluation, ainsi que les parties auxquelles elles se rattachent

Objet

Justification de l'absence de données à fournir

Je certifie sur l'honneur l'exactitude des renseignements ci-dessus	
<input checked="" type="checkbox"/>	
Fait à	Cadavre
Signature	 Jocques COUREGE
9. Engagement et signature	

le 20.12.12

Limite de la parcelle C 100
Surface totale : 5,7563 ha
Surface à défricher 1,65 ha



0 0,1209
kilomètres
Echelle : 1:4 161

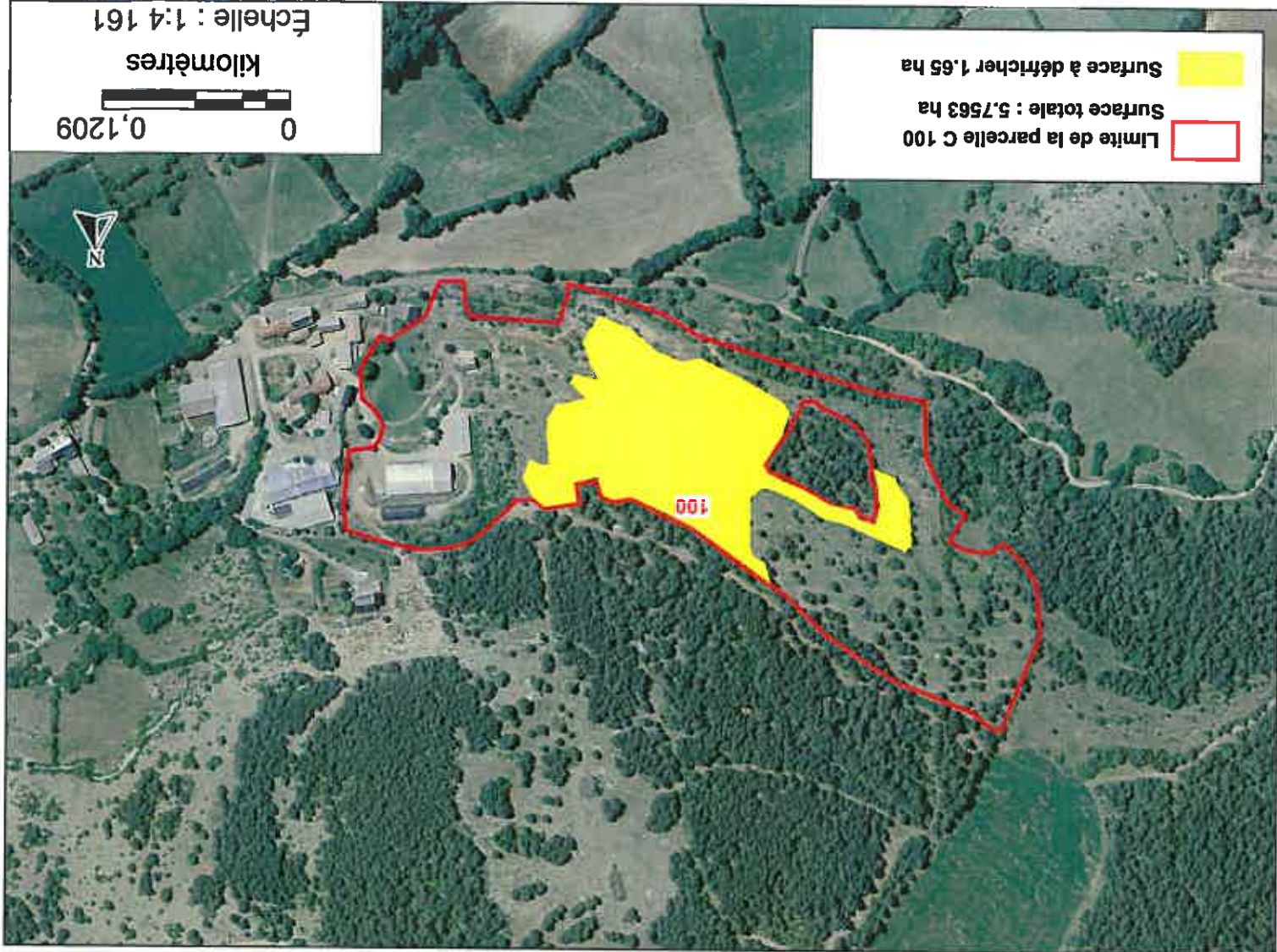

Demande d'autorisation de défrichement
Régionnaire : M. Jacques Courège
Commune de La Canourgue
Section C parcelle n° 100

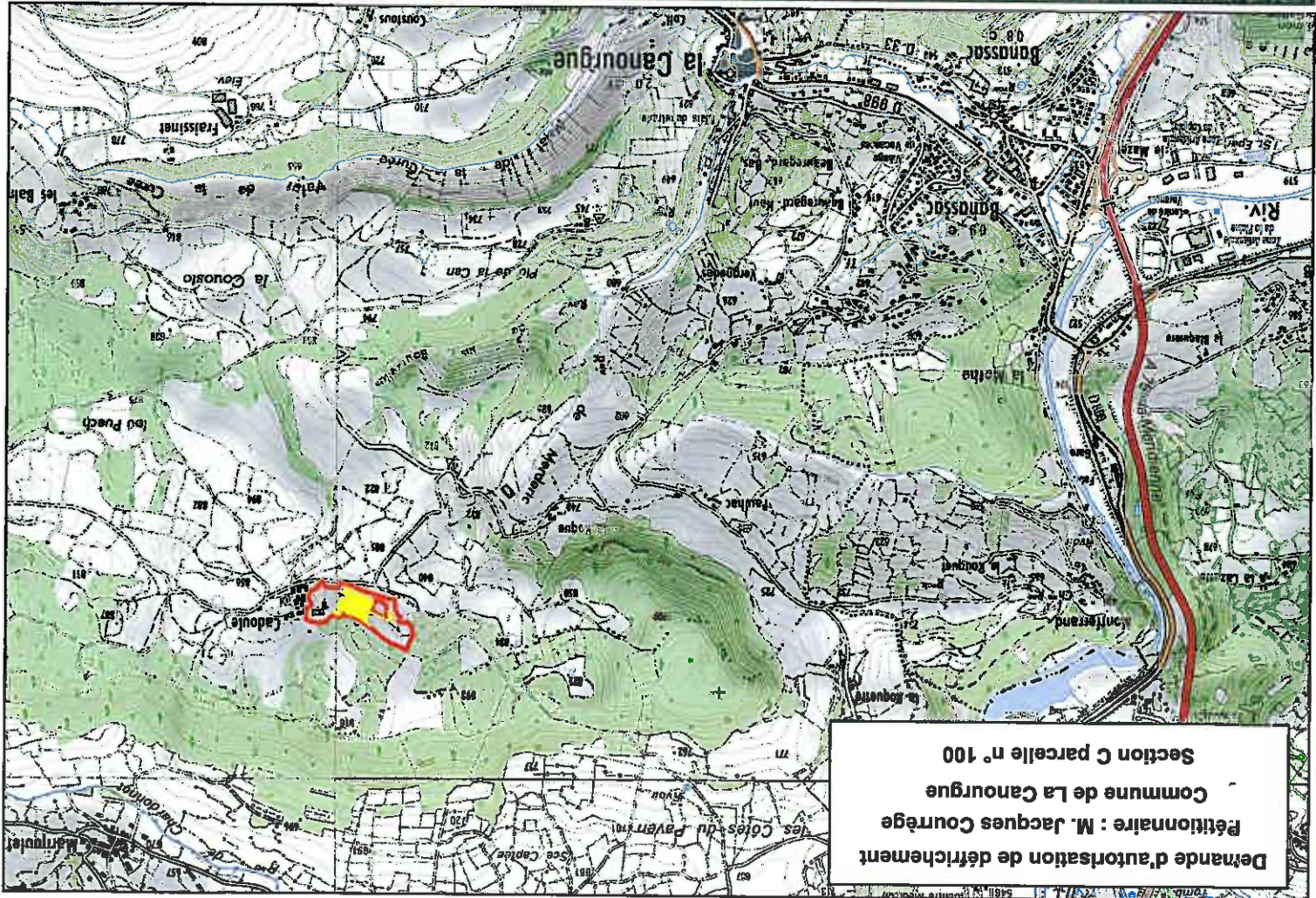

ANNEE DE MAJ	2012	DEF DIR	48 0	COM	034 LA CANOURGUE	ROLE	A	RELEVÉ DE PROPRIÉTÉ	NUMERO COMMUNAL	C00227																
Propriétaire	CADOULE		48500 LA CANOURGUE	MBFHL2		M COURREGE/JACQUES NOEL HUBERT		Né(e) le 24/12/1961 à 48 MARVEJOLS																		
PROPRIÉTÉS BÂTIES																										
DESIGNATION DES PROPRIÉTÉS				IDENTIFICATION DU LOCAL				EVALUATION DU LOCAL																		
AN	SECTION	N° PLAN	N° PART	N° VOIRIE	ADRESSE	CODE RIVOLI	BAT	ENT	NIV	N° PORTE	N° INVAR	S TAR	M EVAL	AF	NAT LOC	CAT	REVENU CADASTRAL	COLL EXO	NAT AN	AN RET	AN DEB	FRACTION RC EXO	% EXO	TX OM	COEF	
87	C	100	5129 A	CADDOULE		B170	A	01	00	01002	0053768 V	A	C	H	MA	5	1486									
REV IMPOSABLE		1486 EUR		COM		R EXO		0 EUR		DEF		R IMP		1486 EUR		REXO		0 EUR		R IMP		1486 EUR				

PROPRIÉTÉS NON BÂTIES																							
DESIGNATION DES PROPRIÉTÉS				EVALUATION										LIVRE FONCIER									
AN	SECTION	N° PLAN	N° VOIRIE	ADRESSE	CODE RIVOLI	N° PARC PRIM	PP/DP	TAR	S	SUF	GR/SS GR	CLASSE	NAT CULT	CONTEenance HA A CA	REVENU CADASTRAL	COLL EXO	NAT AN	AN RET	AN DEB	FRACTION RC EXO	% EXO	TC	Feuille
87	C	100		BOUJOU	B128		1	A	A	A	L	02		5 75 63 5 26 75	5.97		A TA			5.97	100		
REV IMPOSABLE		6 EUR		COM		R EXO		1 EUR		TAXE AD		R IMP		0 EUR		REXO		6 EUR		MAJ TC		0 EUR	
CONT		5 75 63		COM		R IMP		5 EUR		R IMP		0 EUR		MAJ TC		0 EUR		0 EUR					

