

Plan de Situation

Echelle 1/10.000^e

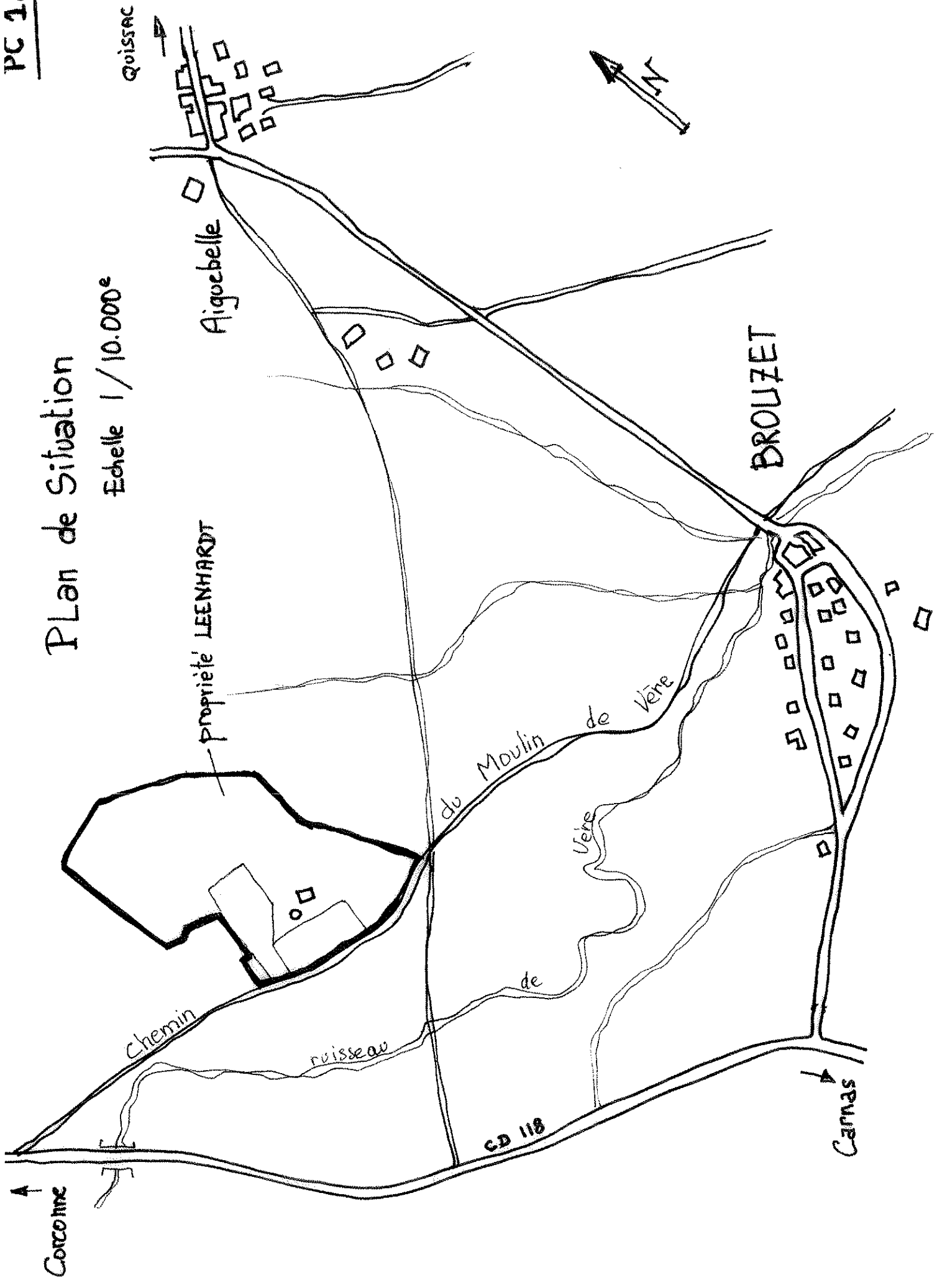

Quissac

Aigebelle

propriété LEENHARDT

du Moulin de Vère

Vère

de

Chemin

ruisseau

CD 118

BROUZET

Corconne

Corconne

Plan de situation

Echelle: 1 / 2000^e

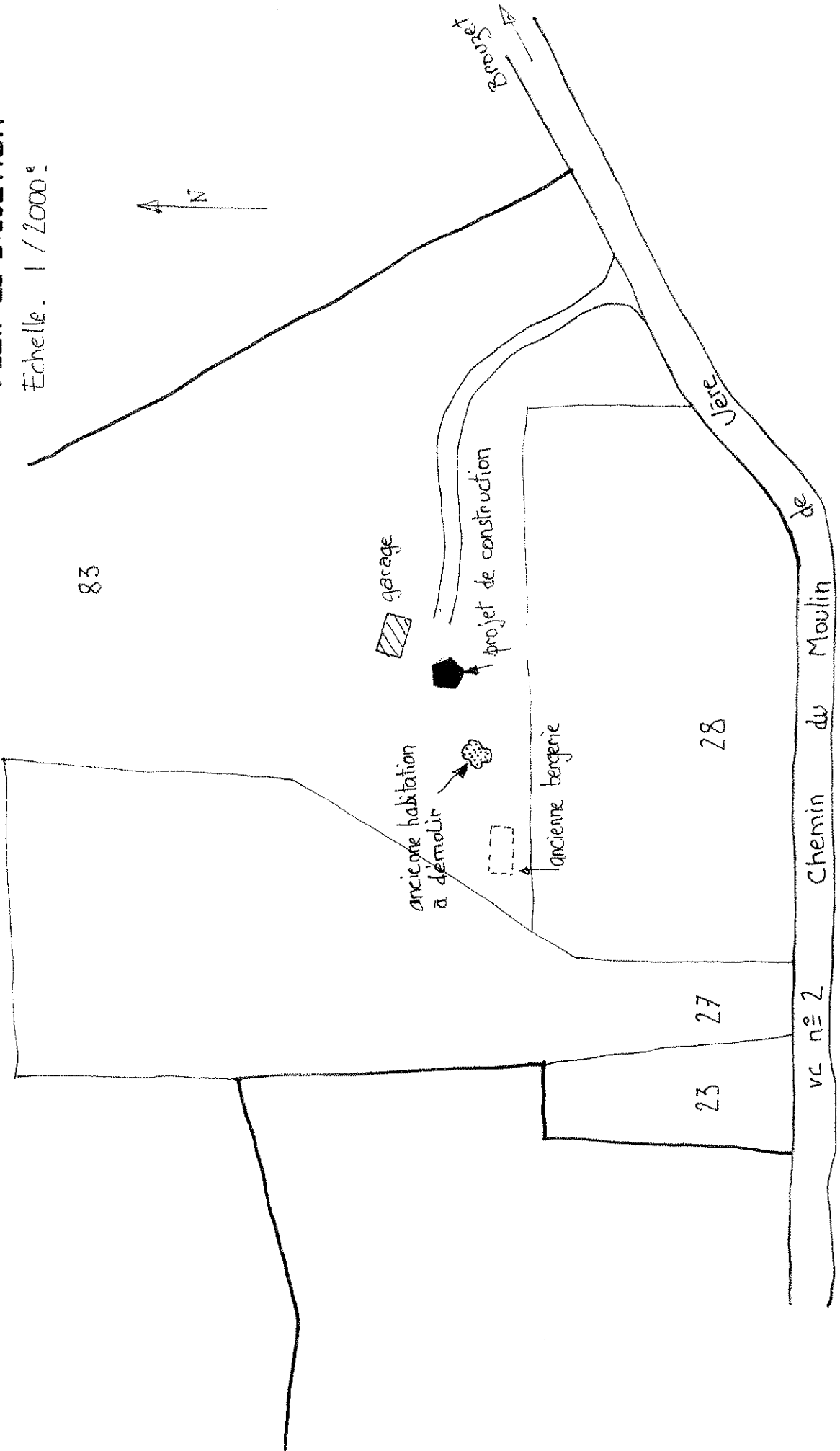

PC-2a

A1

Plan de Masse

Echelle 1/500^e

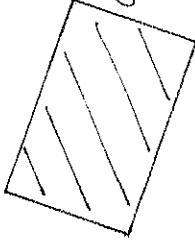

Garage existant

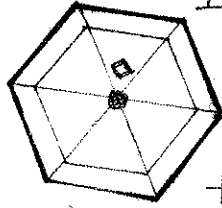

habitation projetée

chemin d'accès au VC n°2

24 m

53 m



habitation à démolir

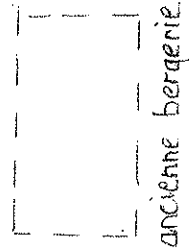

ancienne bergerie

Parcelle AD-27

Parcelle AD-83

Parcelle AD-28

pièce A1

Notice descriptive du projet

Grande janyque de 20 ha, dont 4 cultivés en céréales, en bordure de la VC n° 2 dite du " ~~Chemin~~ Chemin du Moulin de Vère -

Existent sur les lieux un grand garage de 147m^2 et une maison d'habitation de 28m^2 selon le plan de masse joint (pièce PC 2a) et du Permis de Construire du 3/8/2001 n° 30054DI G-0001 -

Le terrain est une janyque claussonnée, pente moyenne 40%, sol argilo-calcaire avec affleurements rocheux -

Le projet consiste à démolir l'habitat existant et construire une nouvelle maison entièrement en bois naturel d'une superficie de 48m^2 -

Cette construction se situera à mi-chemin entre l'ancienne et le garage existant, contre un talus et une barrière végétale existante constituée par des genévriers de phénicie - Elle sera raccordée au dispositif d'assainissement individuel existant -

La couverture est constituée d'une étanchéité bitumineuse auto-protectionnée de couleur verte foncée - les eaux de toiture sont recueillies par des gouttières périphériques à l'avance de toit, de couleur bois, les façades en clin de sapin naturel, menuiseries extérieures bois à double vitrage -

Sol constitué d'un radier sur barrière étanche et caniveau périphérique pour les eaux pluviales -

PC.3

Coupe N/S.

Echelle. 1/100^e.

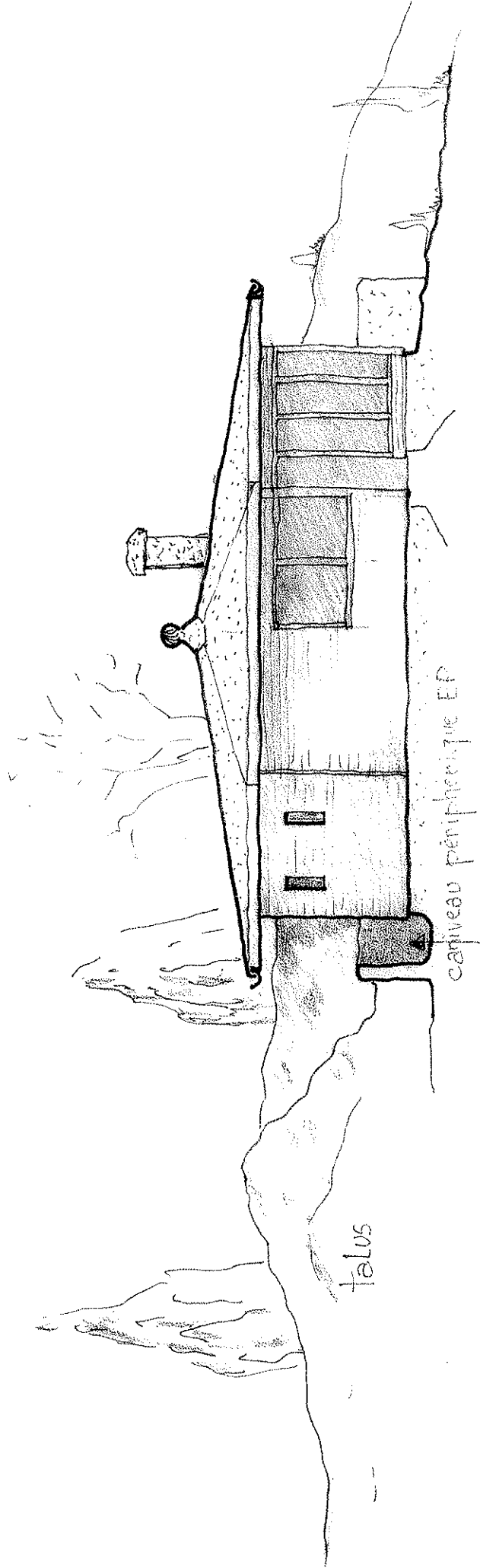

pente générale du sol : 10%

PC. 5.

Facades.

Echelle ... 1 / 100^e

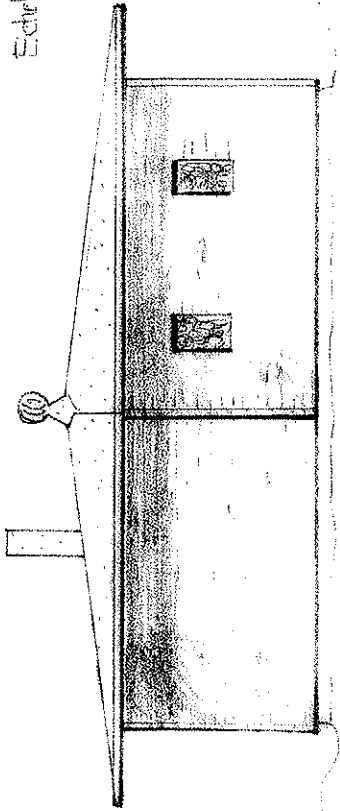

Est

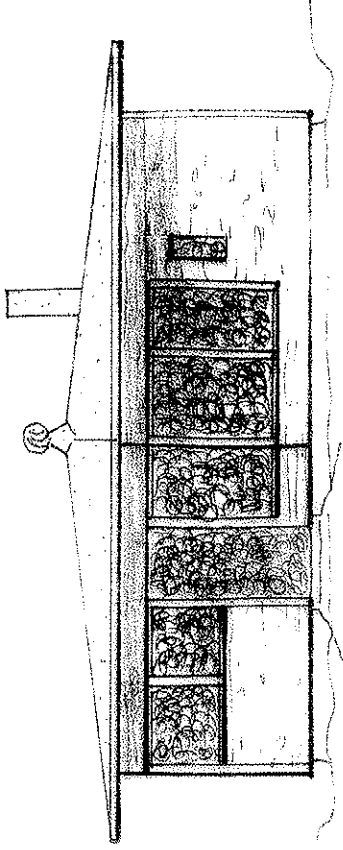

Ouest

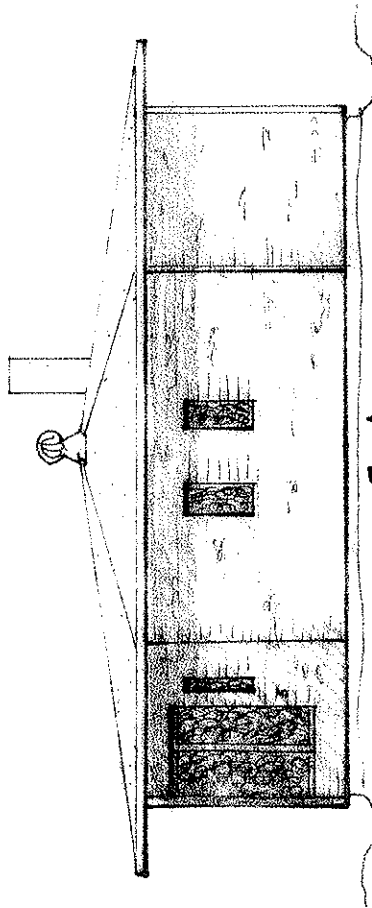

Sud

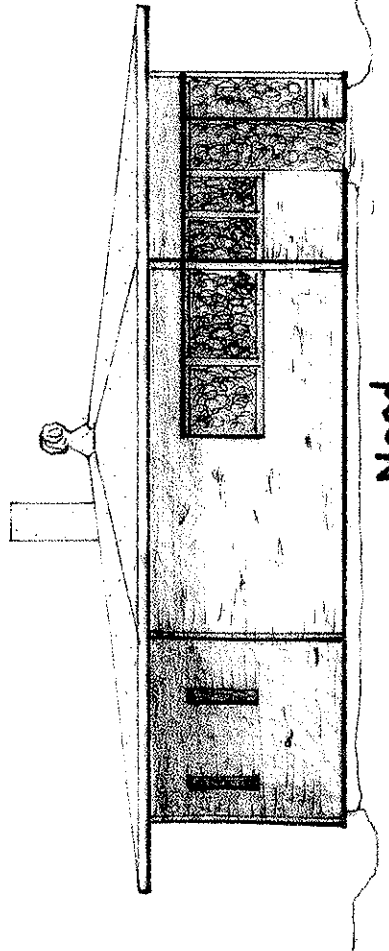

Nord

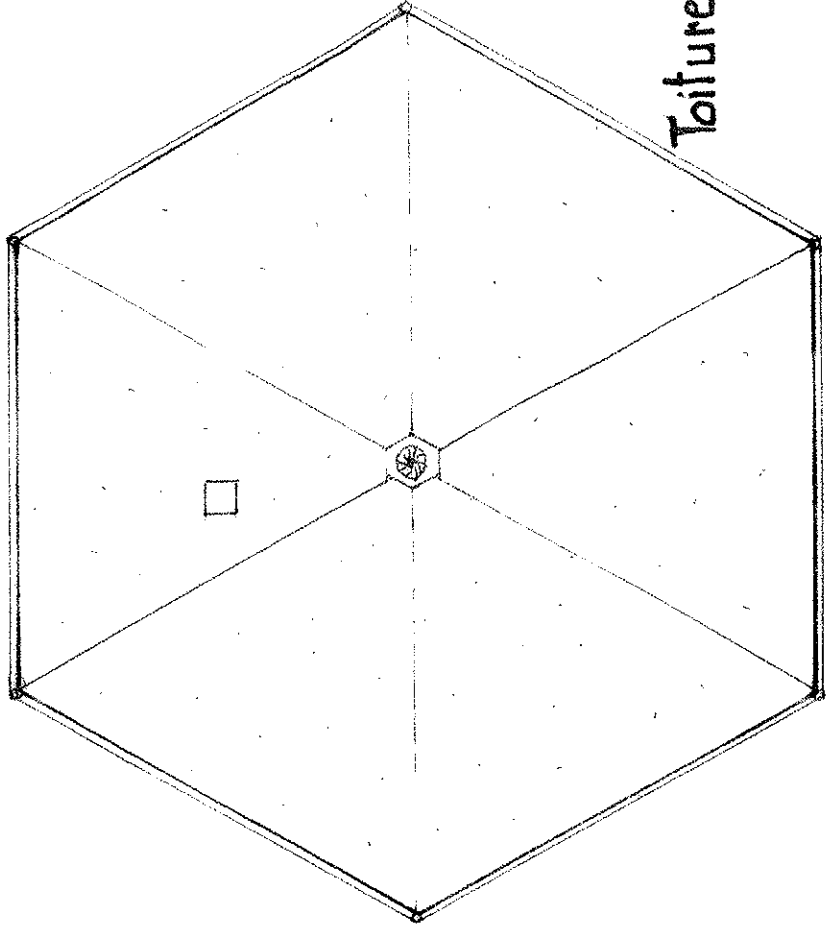

Toiture

PC - 6

Garage existant

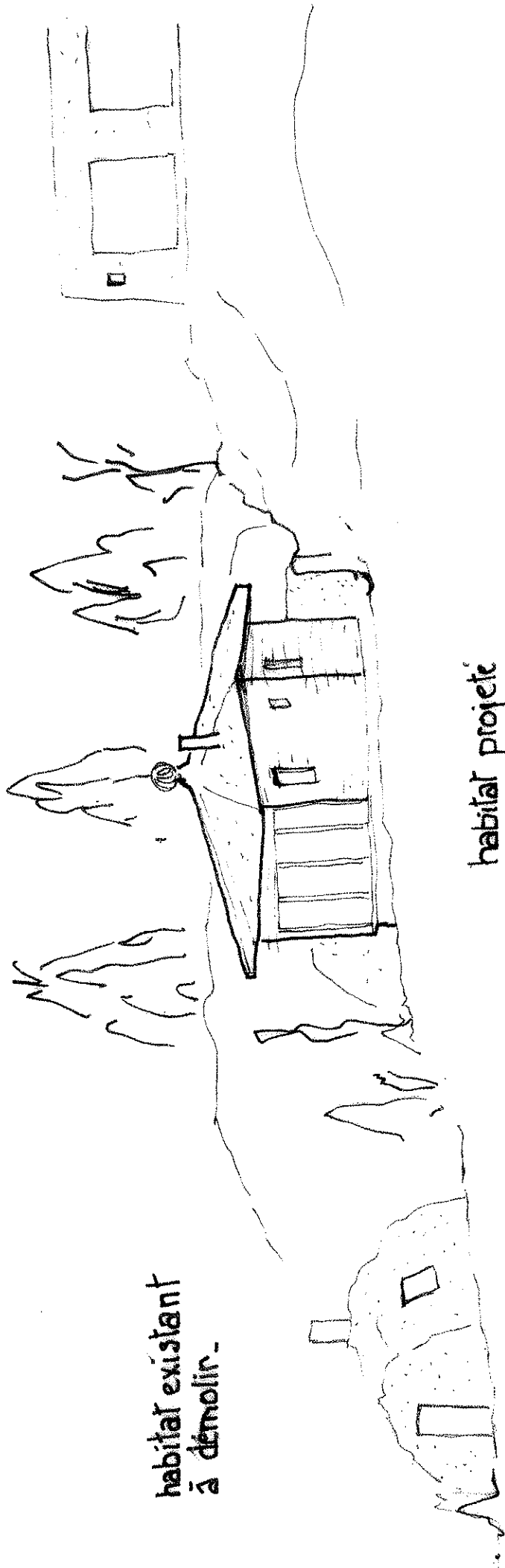

habitat existant
à démolir.

habitat projeté

A2

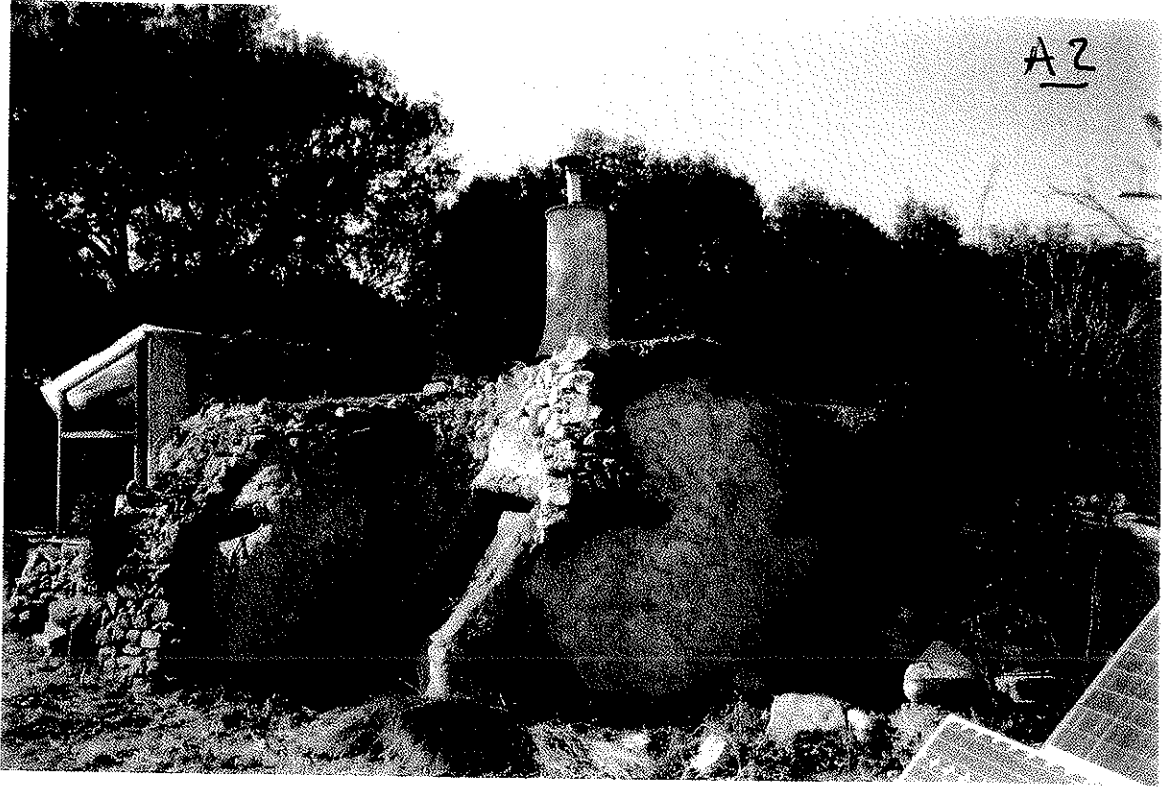

A2

- habitat à démolir -

PC-7

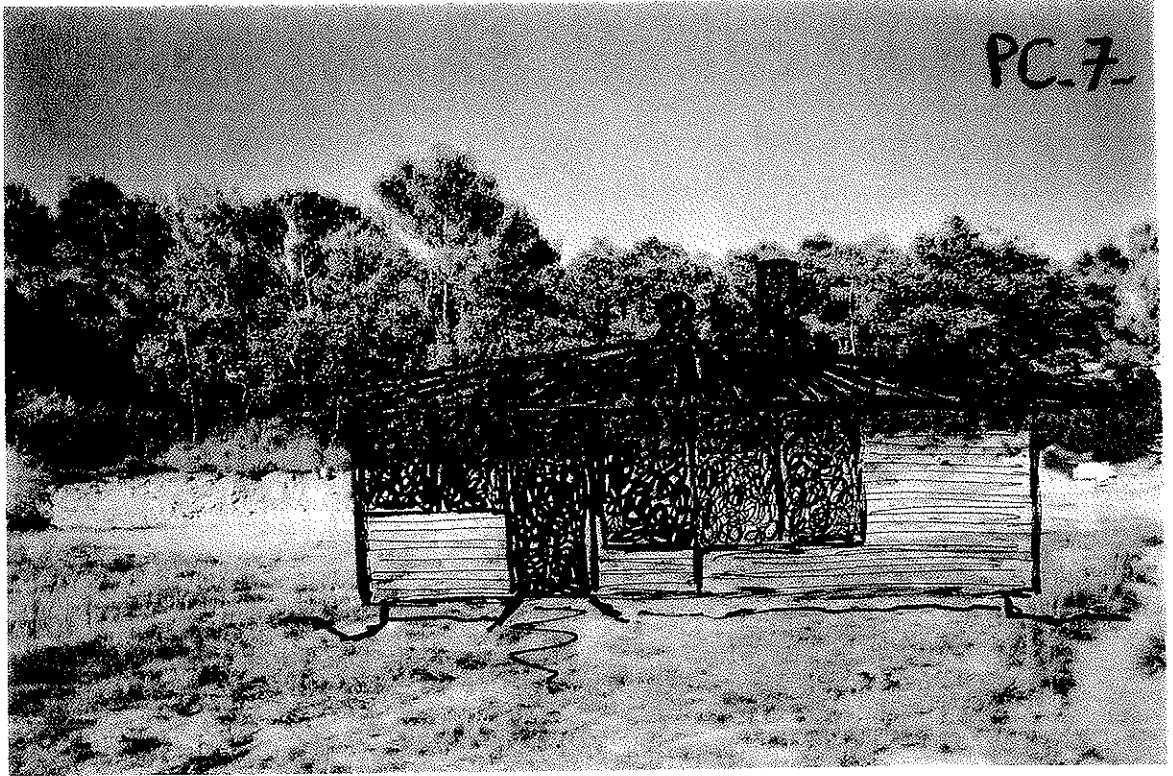

875

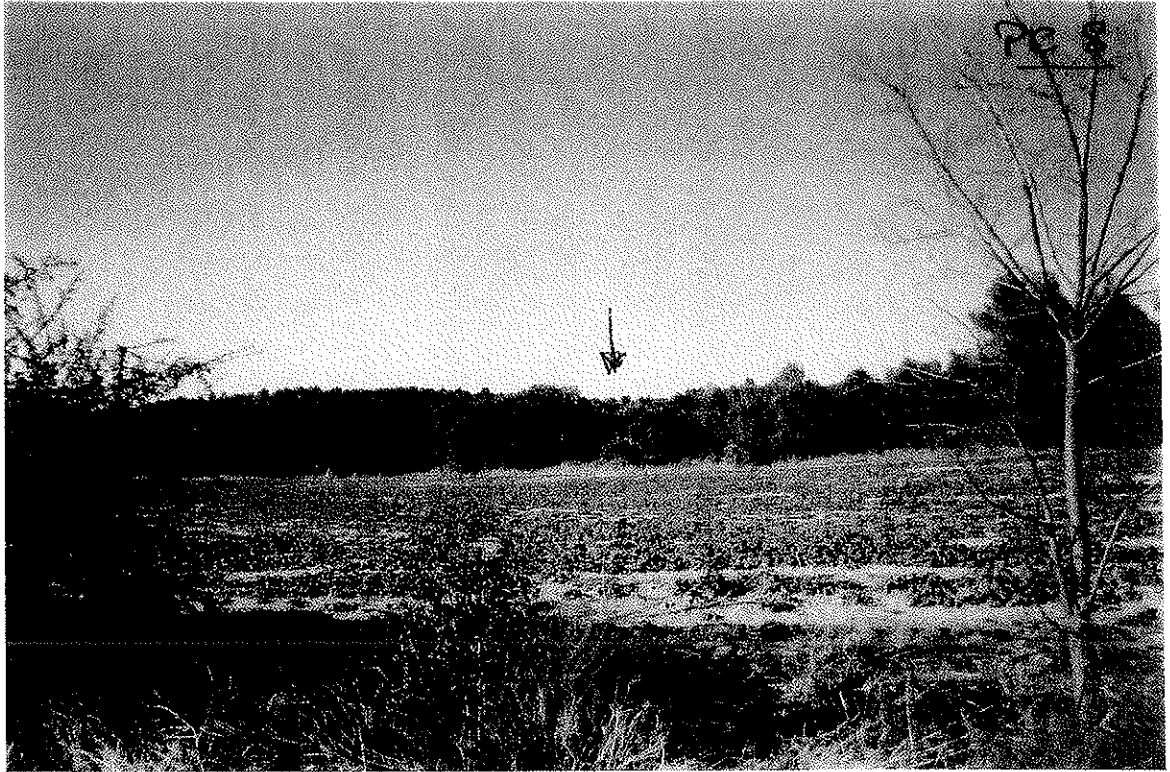

Vue du Chemin Communal
le projet se situe derrière la haie de
chênes vert au fond du champ