

Baraque des Bouviers  
Parcelle D216

Plan de situation Ech. 1/25000

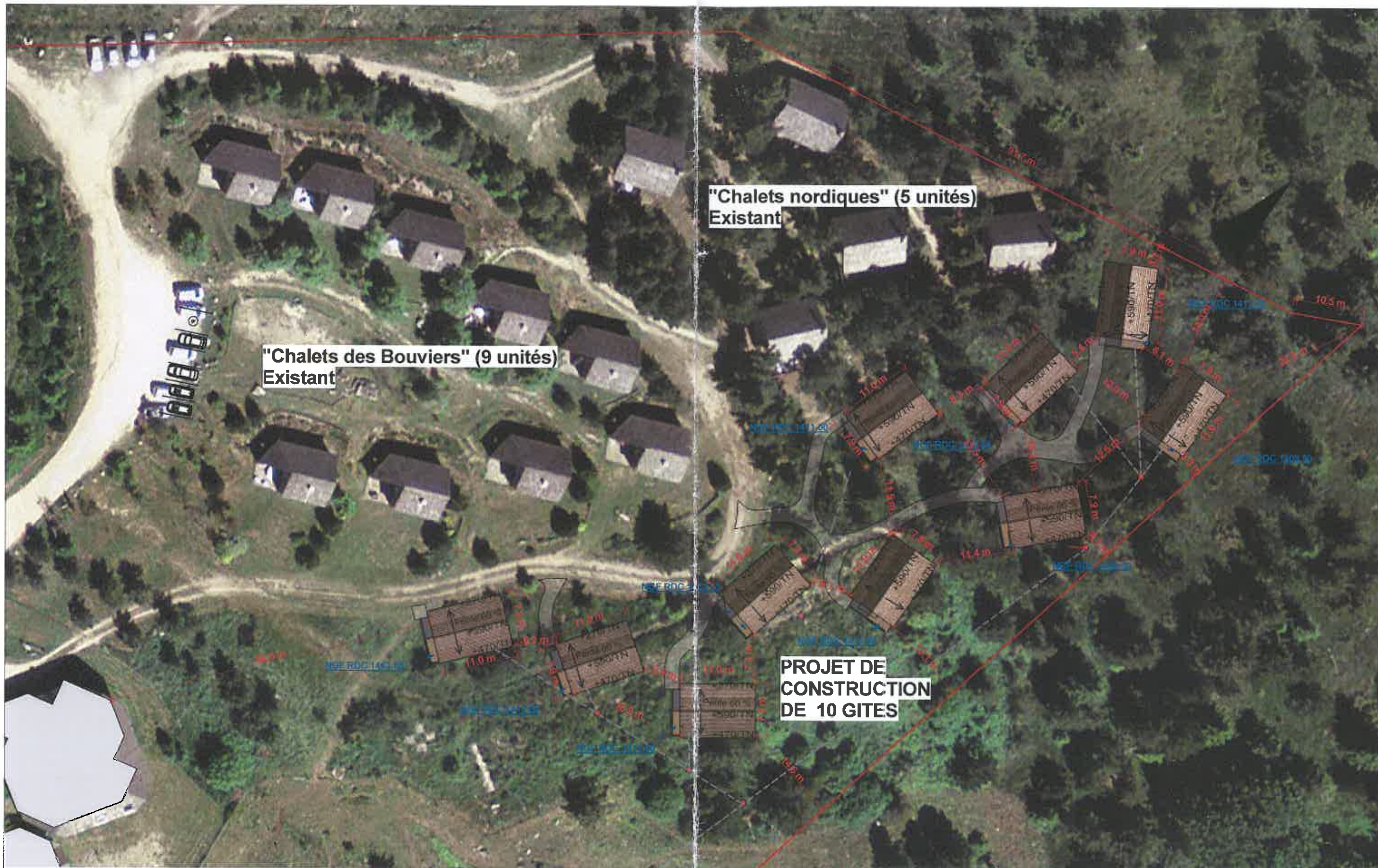

"Chalets nordiques" (5 unités)  
Existant

"Chalets des Bouviers" (9 unités)  
Existant

PROJET DE  
CONSTRUCTION  
DE 10 GITES

Projet : CONSTRUCTION DE 10 GITES Station de pleine nature des "Bouviers"

Maître d'Ouvrage : SELO

N° d'affaire : 39-2013

Ech. : 1 : 500

Date : 18-03-2014

Indice :

Plan de masse vue aérienne

SCP Bonnet & Teissier Architectes DPLG & Associés  
8, Rue de Wunsiedel - 48000 Mende  
Tel.04 66 49 14 87 - Fax 04 66 49 15 79  
e-mail : bonnet.teissier@wanadoo.fr





Projet : CONSTRUCTION DE 10 GITES Station de pleine nature des "Bouviens"

Maitre d'Ouvrage : SELO

N° d'affaire : 39-2013

Ech. : 1 : 500

Date : 18-03-2014

Indice :

Vue aérienne état des lieux

SCP Bonnet & Teissier Architectes DPLG & Associés  
 8, Rue de Wunsiedel - 48000 Mende  
 Tel.04 66 49 14 87 - Fax 04 66 49 15 79  
 e-mail : bonnet.teissier@wanadoo.fr



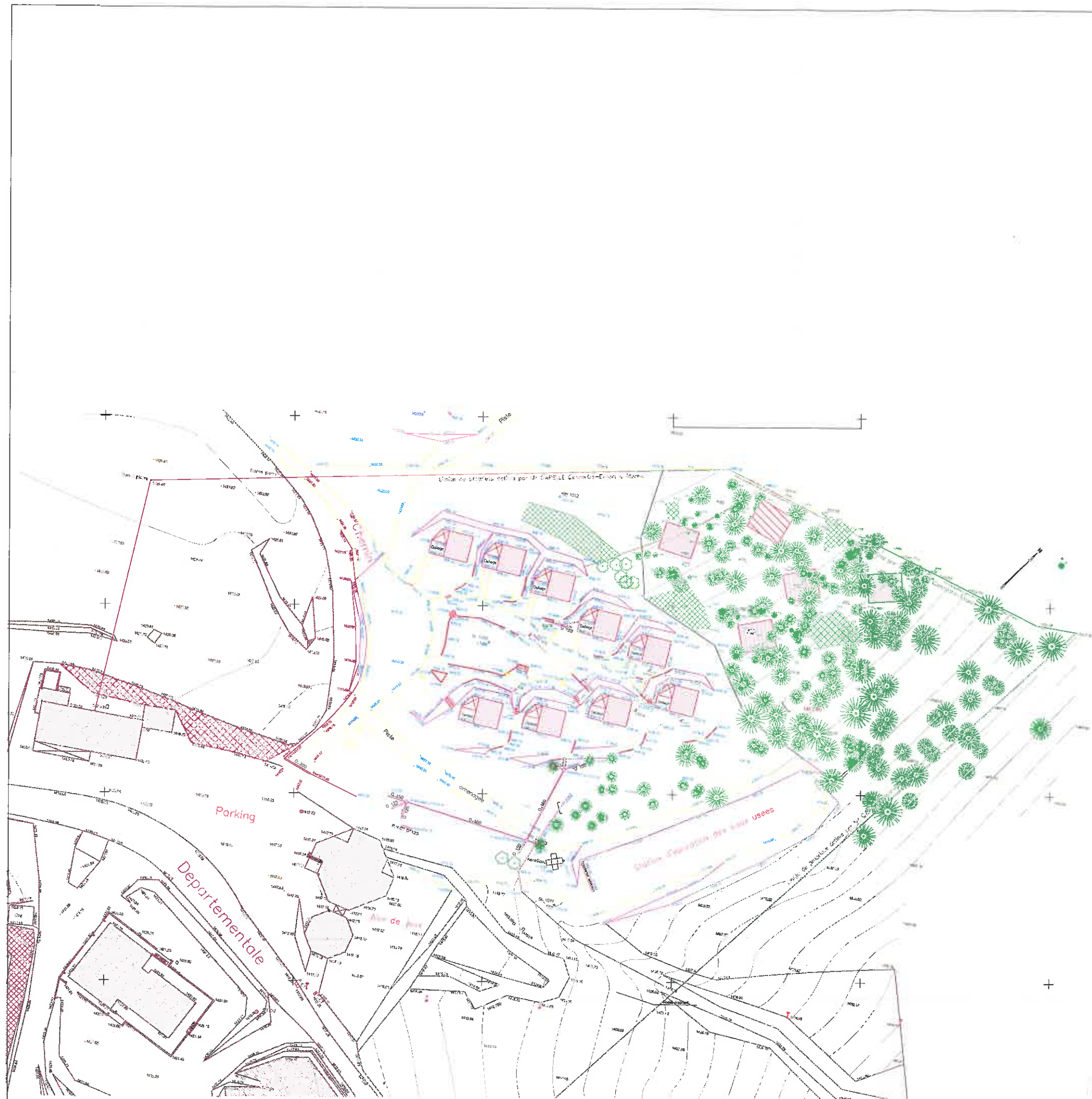

## CONSTRUCTION DE 10 GITES Station de pleine nature des "Bouviers"



Maître d'ouvrage : SELO

Dossier : PERMIS DE CONSTRUIRE

Date : 03/08/14

Numéro de dossier : 39-2013

Indice :

Echelle : 1 : 500

Plan de masse  
Etat des lieux Ech. 1/200

Commune : Saint Paul Le Froid

Département de la Lozère

SCP Bonnet & Teissier  
Architectes D.P.L.G.  
& Associés

8, rue de Wansiedel  
48000 Mende  
Tel. 04 66 49 14 97  
Fax. 04 66 49 15 79

3, Avenue Joffre  
48300 Langogne  
Tel. 04 66 69 12 52

e-mail:  
bonnet.teissier@wanadoo.fr

Plan RDC  
Echelle : 1 : 500

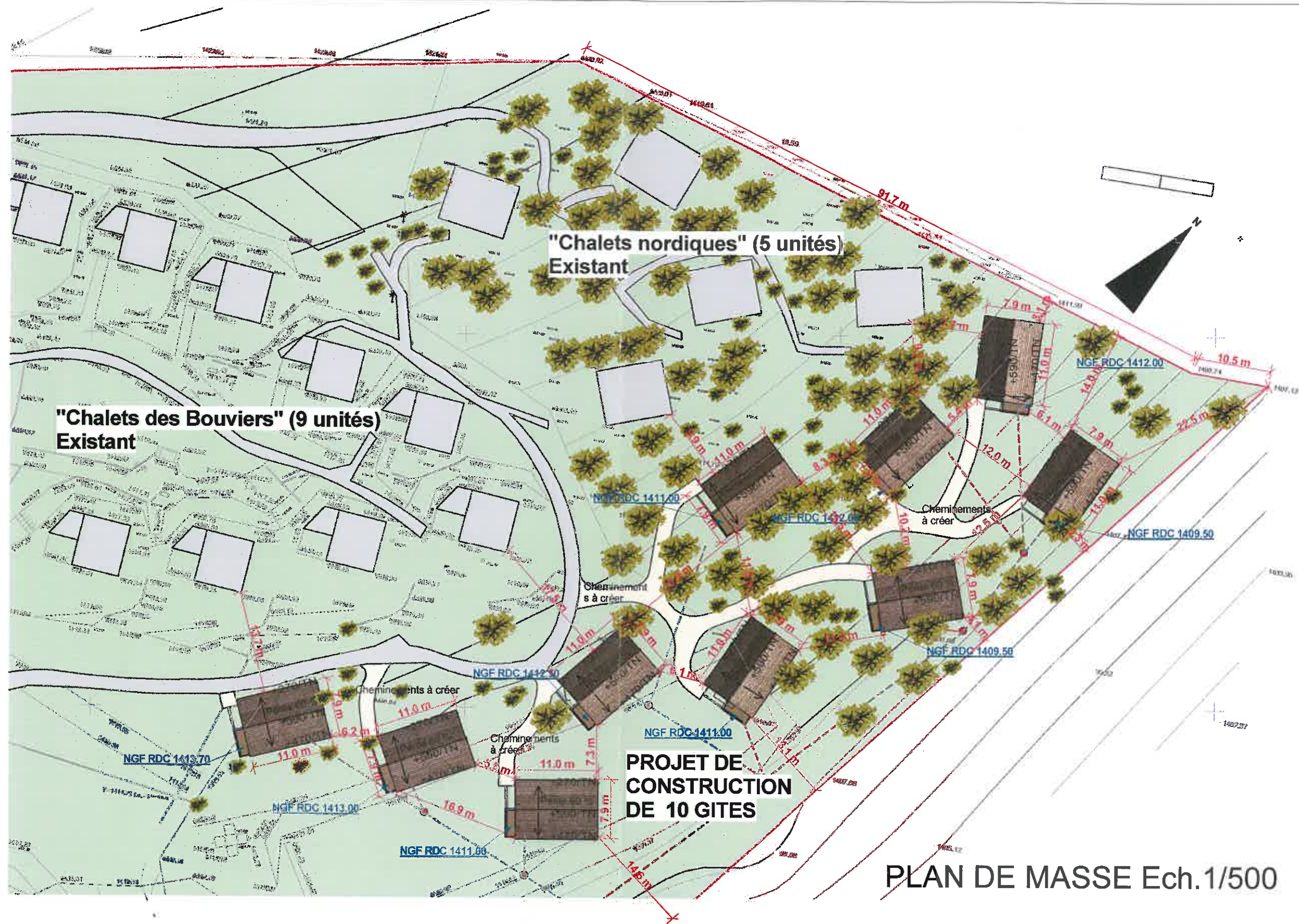

Projet : CONSTRUCTION DE 10 GITES Station de pleine nature des "Bouviers"

Maître d'Ouvrage : SELO

N° d'affaire : 39-2013

Ech. : 1 : 500

Date : 18-03-2014

Indice :

Plan de masse PROJET

SCP Bonnet & Teissier Architectes DPLG & Associés  
 8, Rue de Wunsiedel - 48000 Mende  
 Tel.04 66 49 14 87 - Fax 04 66 49 15 79  
 e-mail : bonnet.teissier@wanadoo.fr





Plan masse  
Echelle: 1 : 500

## CONSTRUCTION DE 10 GITES Station de pleine nature des "Bouviers"



Maître d'ouvrage : SELO

Dossier : PERMIS DE CONSTRUIRE

Date : 18-03-2014

Numéro de dossier : 39-2013

Indico :

Echelle : 1 : 500

PLAN DE MASSE Ech. 1/500

Commune : Saint Paul Le Froid

Département de la Lozère

SCP Bonnet & Teissier  
Architectes D.P.L.G.  
& Associés

8, rue de Wamsiedel  
48000 Mende  
Tel.: 04 66 49 14 87  
Fax.: 04 66 49 15 79

3, Avenue Joffre  
48300 Langogne  
Tel.: 04 66 69 12 52

e-mail:  
bonnet.teissier@wanadoo.fr



Plan de masse  
Etat des lieux Ech. 1/200

Projet : CONSTRUCTION DE 10 GITES Station de pleine nature des "Bouviers"

Maitre d'Ouvrage : SELO

N° d'affaire : 39-2013

Ech. : 1 : 500

Date : 18-03-2014

Indice :

Plan de masse ETAT DES LIEUX

SCP Bonnet & Teissier Architectes DPLG & Associés  
8, Rue de Wunsiedel - 48000 Mende  
Tel. 04 66 49 14 87 - Fax 04 66 49 15 79  
e-mail : bonnet.teissier@wanadcc.fr

