

Département du GARD

Commune de Saint Bénézet

PA 1

Section : AC - Lieu-dit : La Jasse ou le Puech

*Propriété Consorts MASBON*

*Lotissement " LES OLIVIERS "*

## Plan de Situation

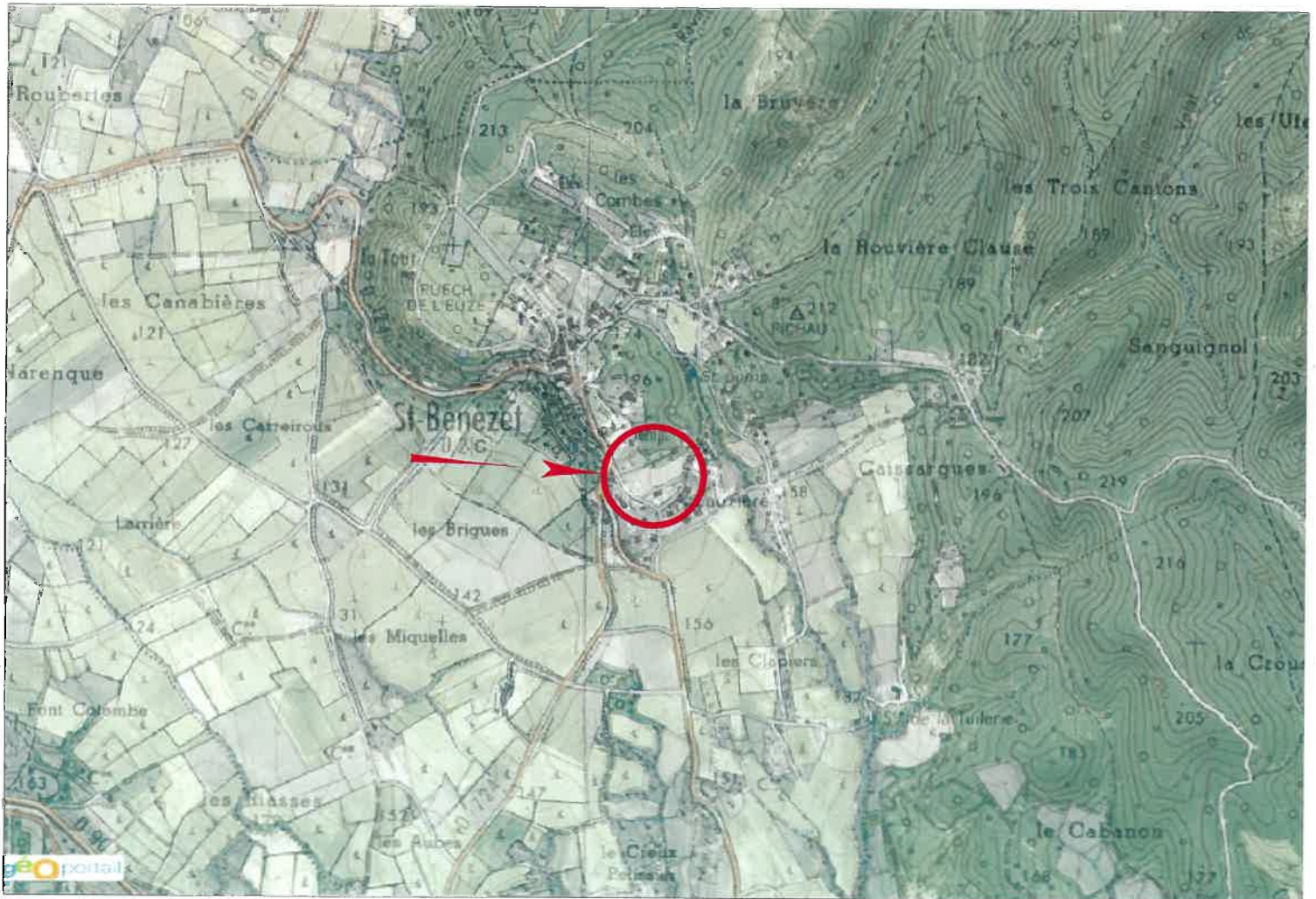
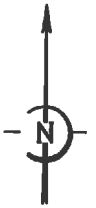

N° dossier : 10667

Géomètre Expert Foncier  
'La Castagnade' - 48, Grand rue Jean Moulin - BP 60134 - 01018 ALES Cedex  
Tél : 04 66 80 22 23 - Fax : 04 66 66 85 51  
e-mail : scp.chanel-vial@wanadoo.fr  
Numéro d'inscription à l'Ordre des GEF : 2009 B 30 0004

EXTRAIT DU PLAN CADASTRAL  
INFORMATISÉ

Département :  
GARD

Commune :  
SAINT-BENEZET

Section : AC  
Feuille : 000 AC 01

Echelle d'origine : 1/1000  
Echelle d'édition : 1/1000

Date d'édition : 20/12/2012  
(fuseau horaire de Paris)

Coordonnées en projection : RGF93CC44

Le plan visualisé sur cet extrait est géré par le  
centre des impôts foncier suivant :

Cet extrait de plan vous est délivré par :

cadastre.gouv.fr  
©2012 Ministère de l'Économie et des finances

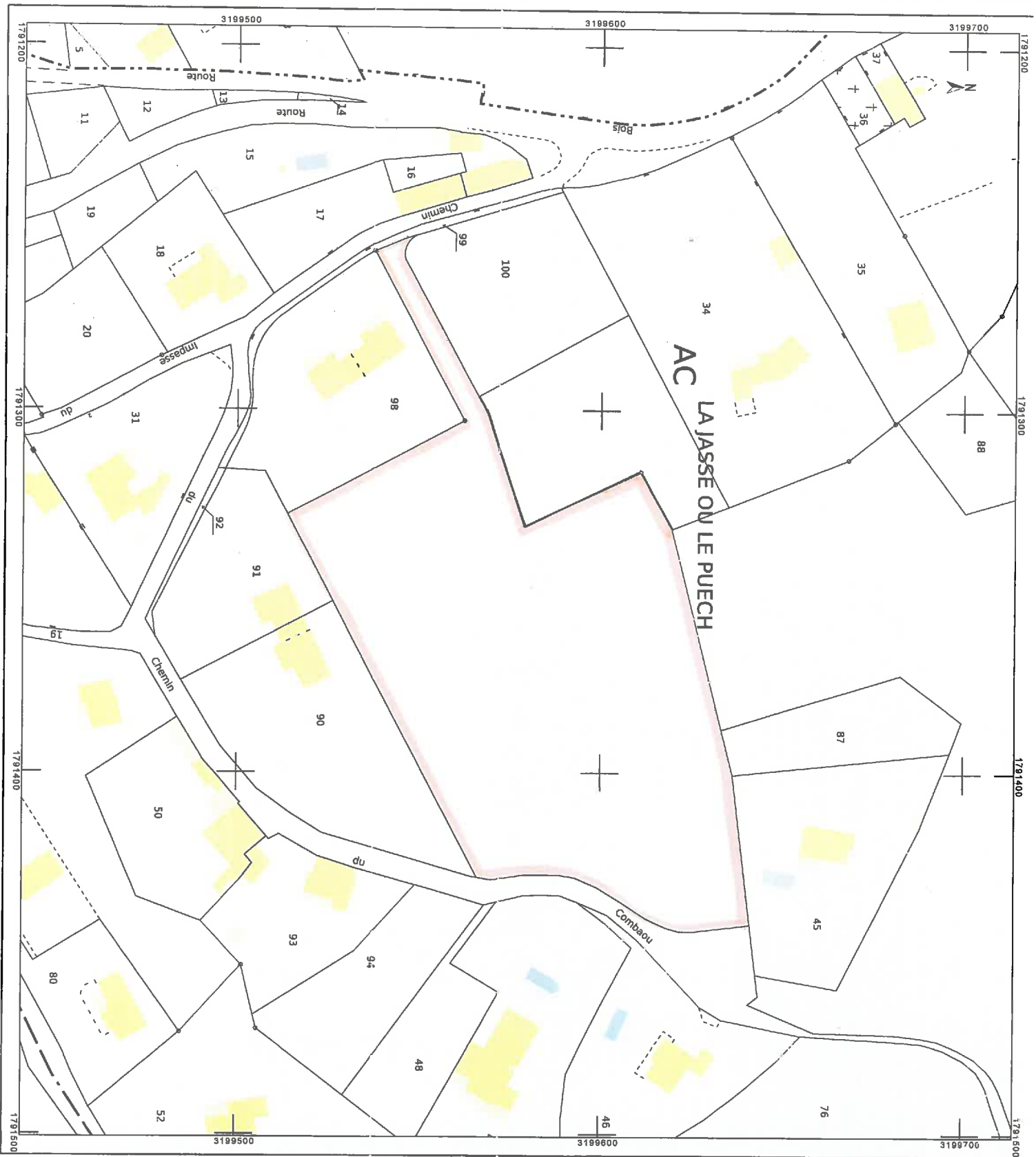

# PA6

## Photos sur environnement proche

*Vue Est*



*Vue Ouest*



*Vue Sud*



*Vue Nord*





Donnees communales  
Unites foncieres

# PLAN DU PROJET

BENEZEY ExtratCo

ND

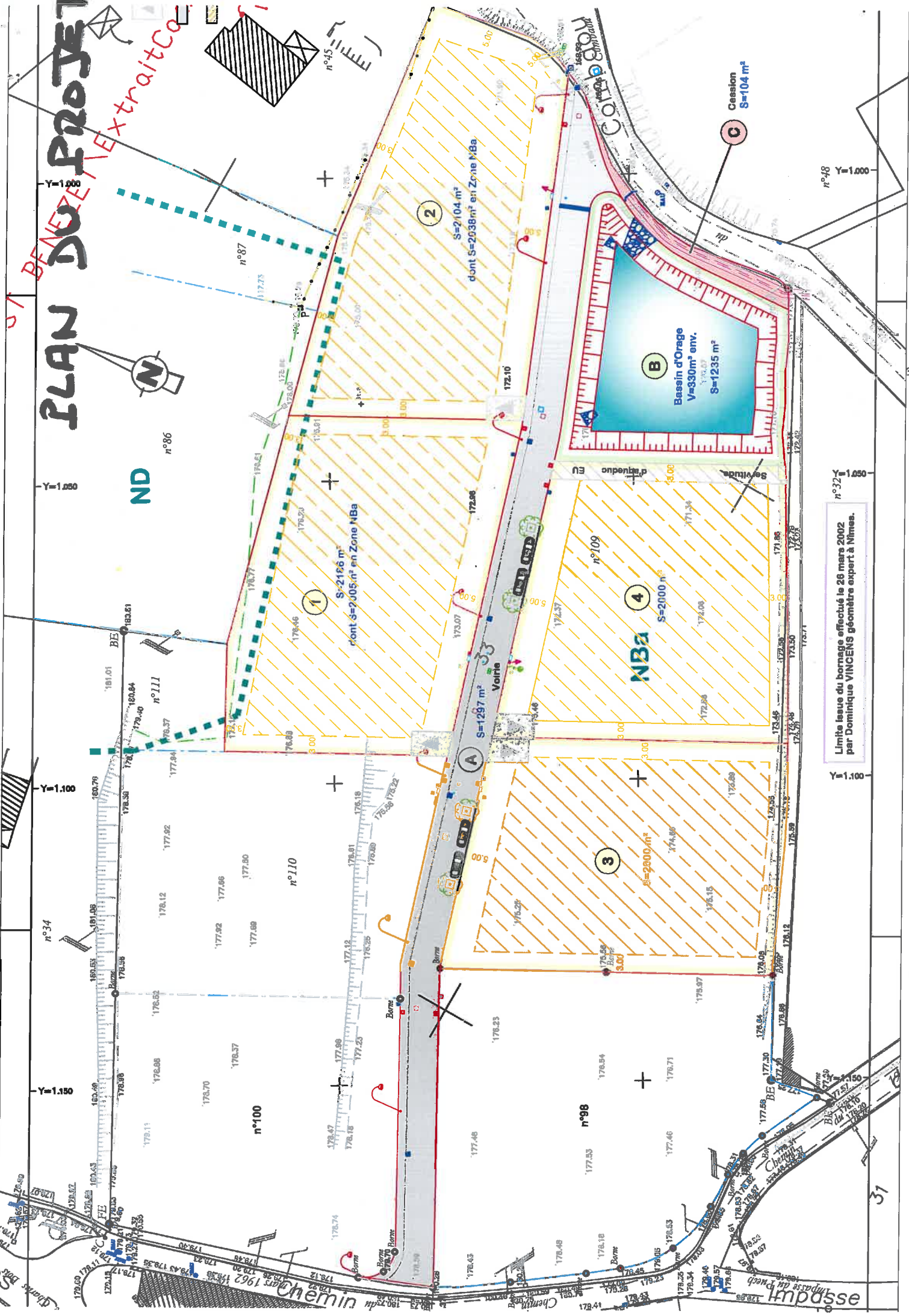
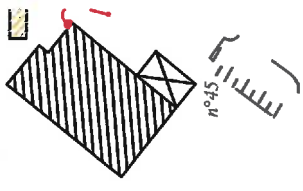

Limite Issue du bornage effectué le 28 mars 2002 par Dominique VINCENS géomètre expert à Nîmes.