

# PROJET D'AIRE NATURELLE DE CAMPING A PORT VENDRES LOCALISATION GEOGRAPHIQUE

14 SDT05

Echelle : 1/25000





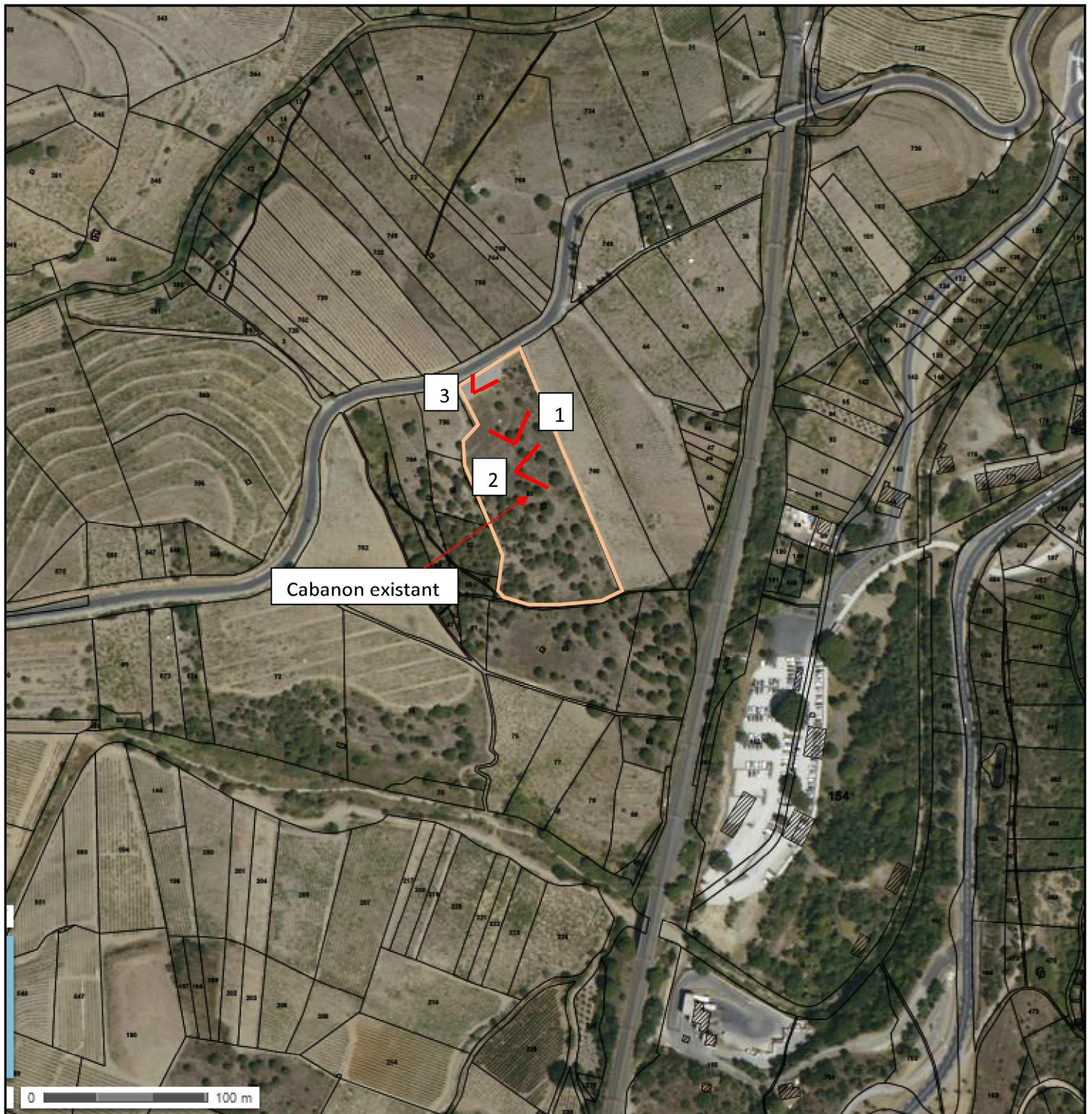



**PROJET D'AIRE NATURELLE DE CAMPING A PORT VENDRES  
PHOTOGRAPHIES**

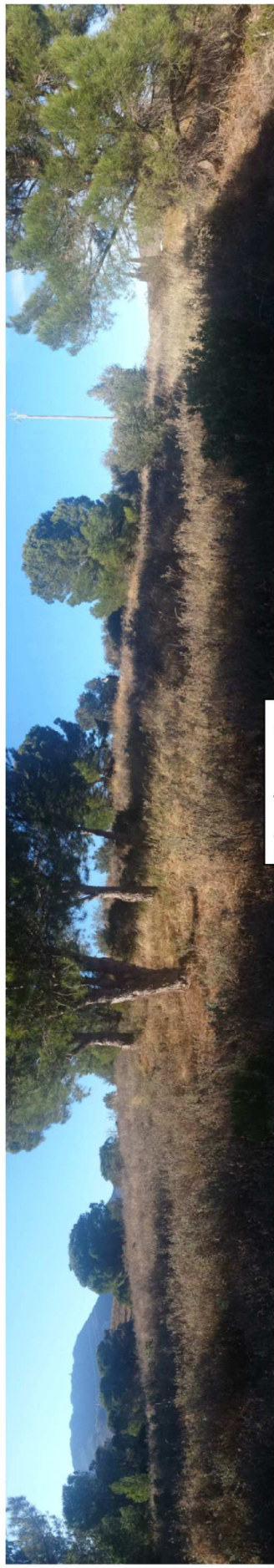

Prise de vue 1



Prise de vue 2

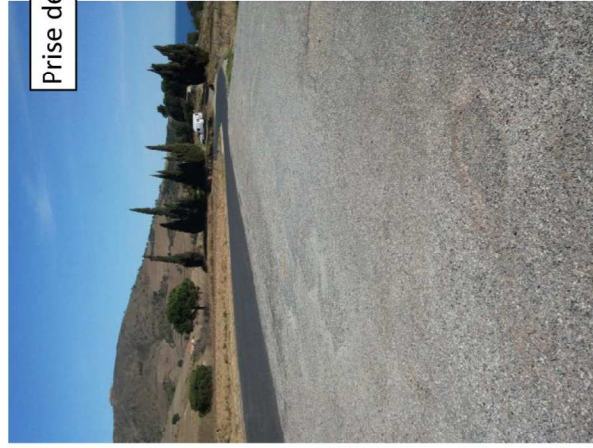

Prise de vue 3

Cabanon existant (conservé)





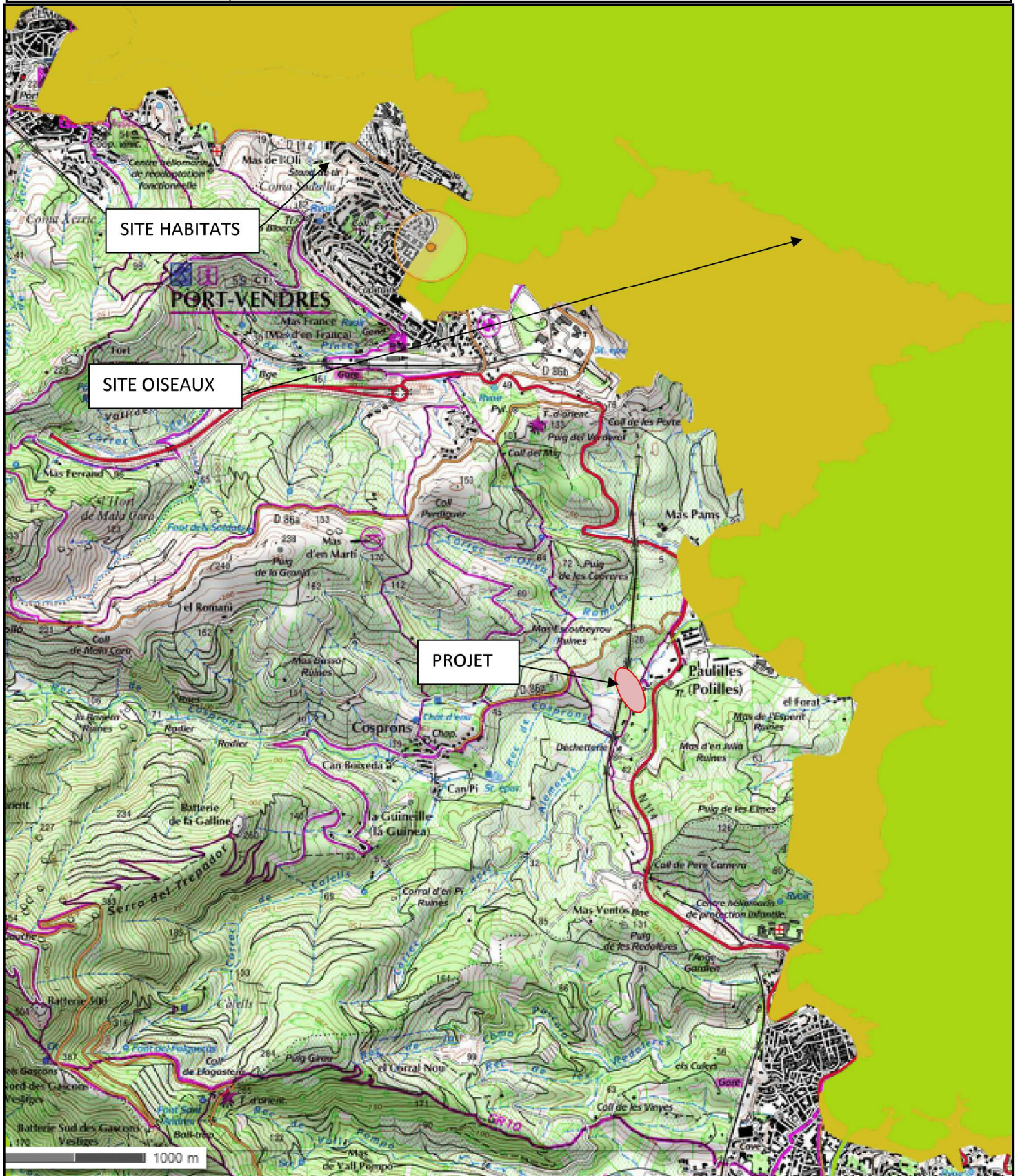



Département :  
Pyrénées Orientales

Commune :  
PORT-VENDRES

Section : AM  
Feuille : 000 AM 01

Échelle d'origine : 1/2000  
Échelle d'édition : 1/1000

Date d'édition : 20/03/2014  
(fuseau horaire de Paris)

Coordonnées en projection : RGF93CC43  
©2012 Ministère de l'Économie et des  
Finances

DIRECTION GÉNÉRALE DES FINANCES PUBLIQUES

EXTRAIT DU PLAN CADASTRAL

# PLAN DE MASSE PREVISIONNEL

Le plan visualisé sur cet extrait est géré  
par le centre des impôts foncier suivant :  
PERPIGNAN  
24 avenue de la Côte Vermeille TSA  
10009 66961  
66961 PERPIGNAN Cedex 9  
tél. 0468664132 -fax 0468661516  
cdf.perpignan@dgfip.finances.gouv.fr

Cet extrait de plan vous est délivré par :

cadastre.gouv.fr

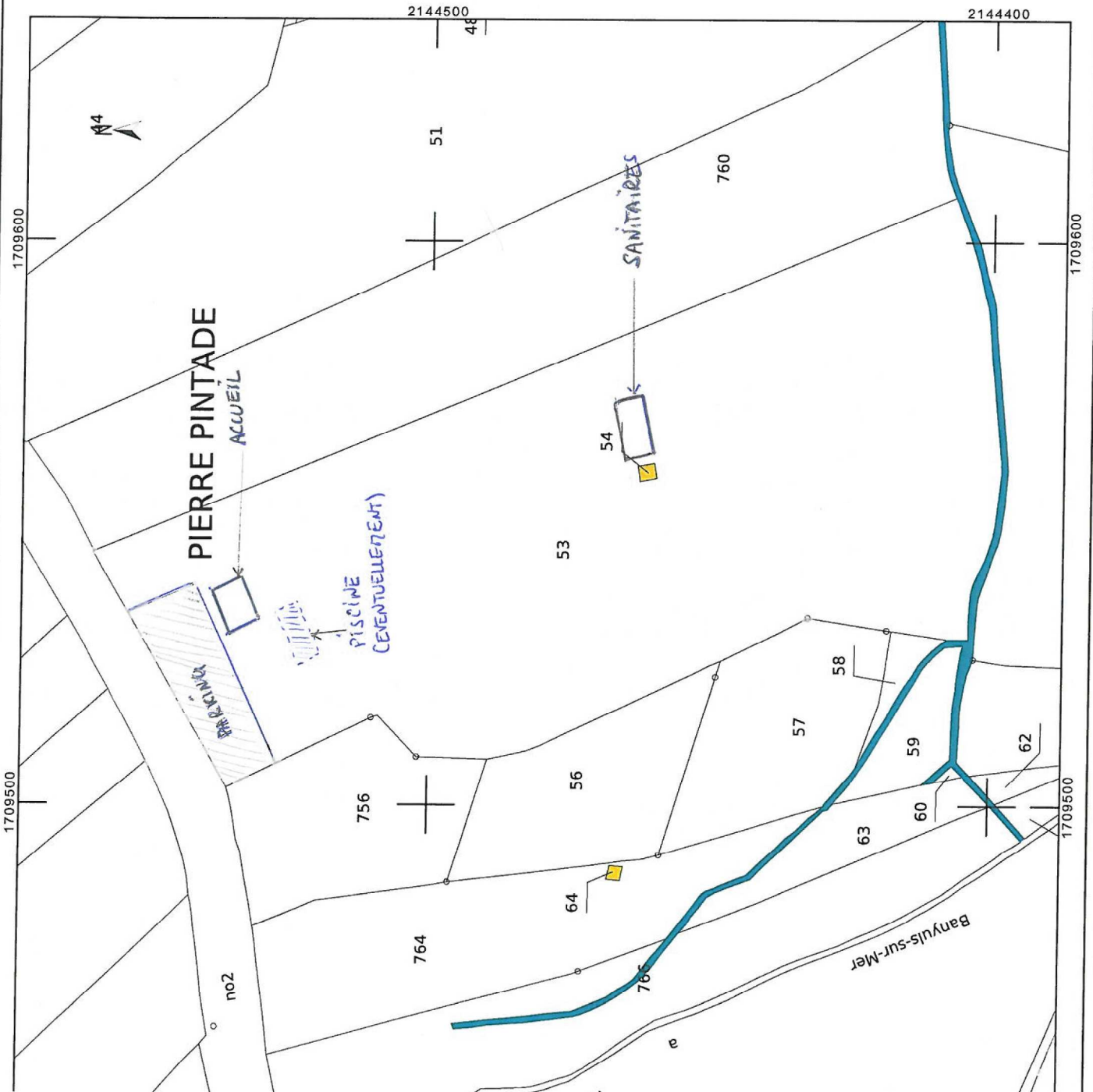

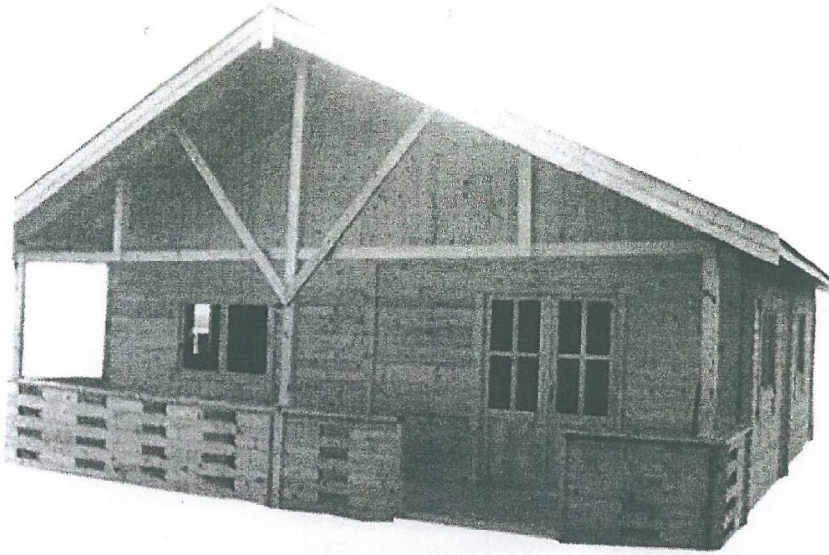

Type de construction prévue pour l'accueil

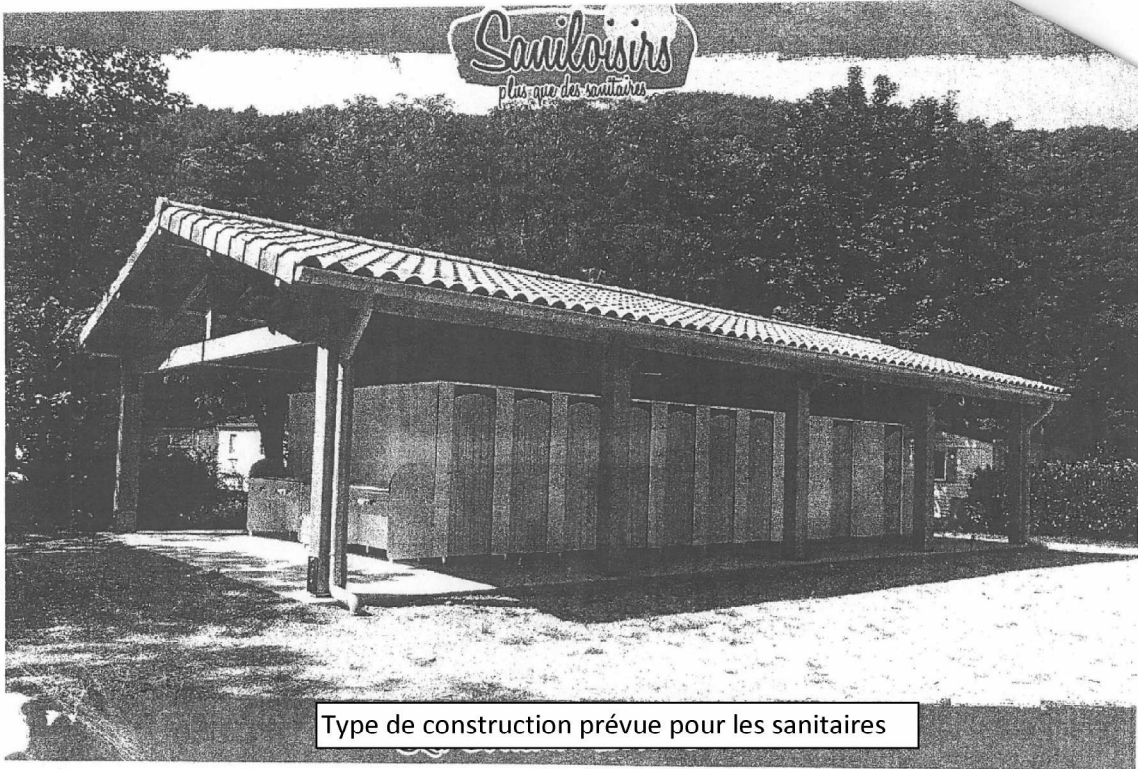

Type de construction prévue pour les sanitaires

