

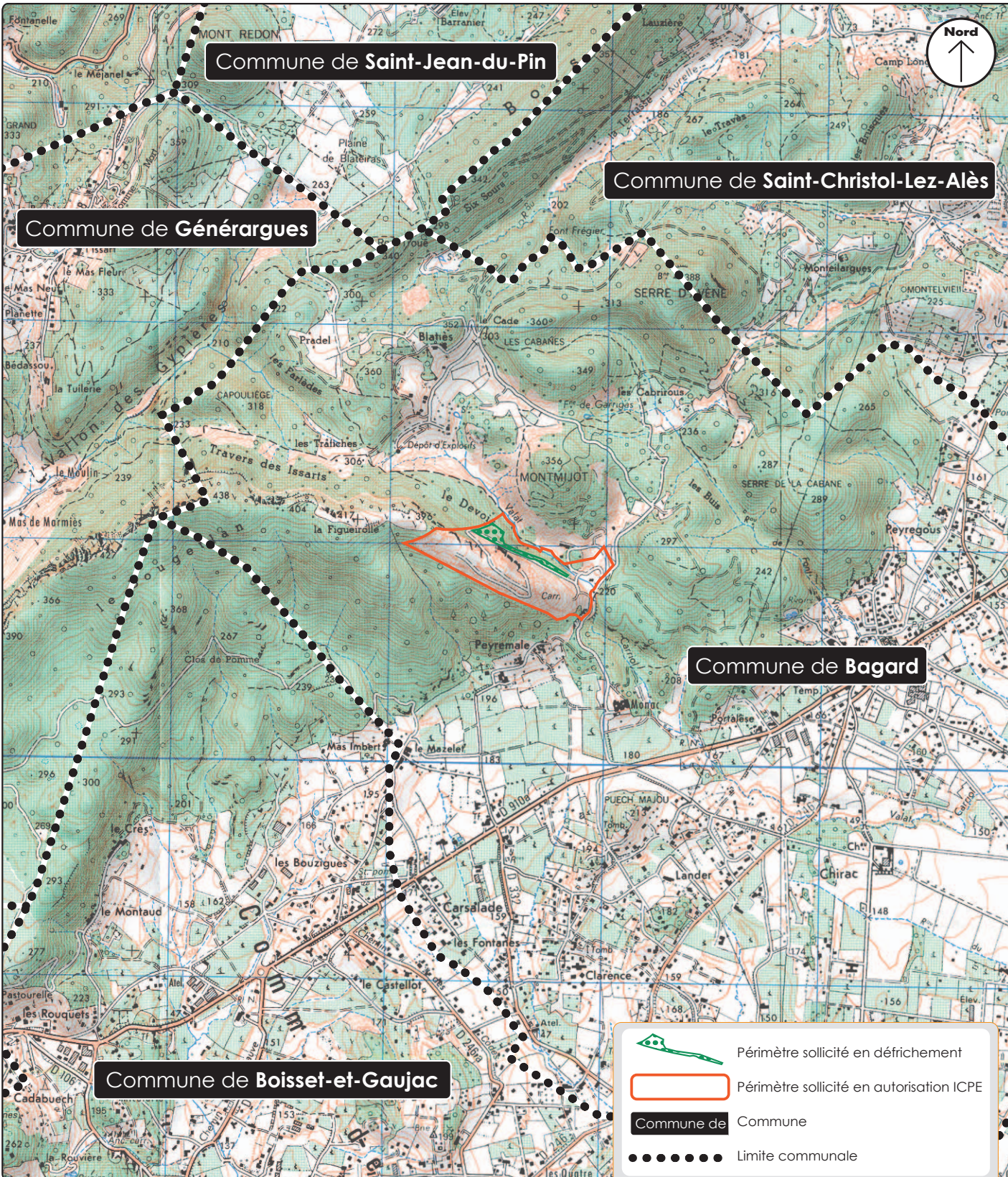



LOCALISATION DU DEFRICHEMENT



 Périètre sollicité en défrichement
 Périètre sollicité en autorisation ICPE
 Commune de Commune
 Limite communale

Source : cartes IGN n°2841 O «Anduze» (dépôt légal : mars 2008) et n°2840 OT «Alès» (dépôt légal : juin 2008)
 Echelle : 1/ 25 000

3-2 Points de vue significatifs

Depuis l'axe est et nord

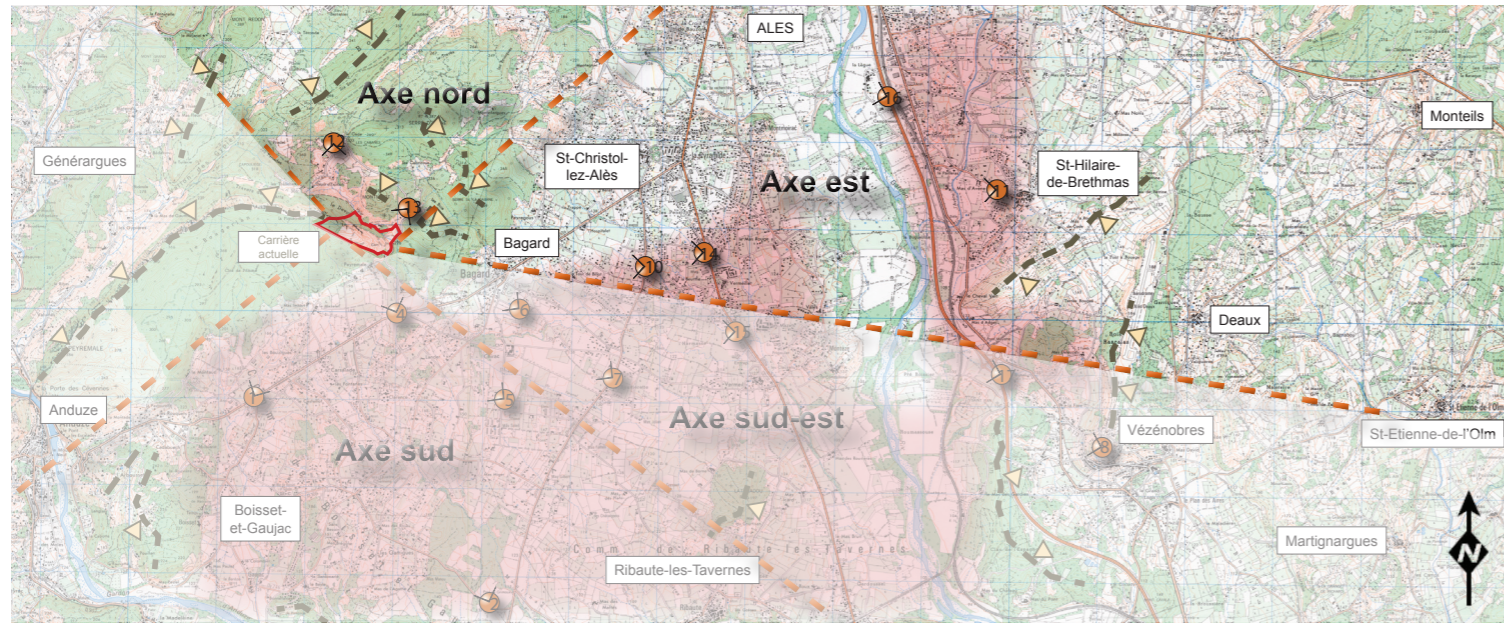

Depuis la D280 - Route de Lézan à Saint-Hilaire de-Brethmas



Depuis l'est, les communes de St-Christol-lez-Alès et St-Hilaire-de-Brethmas perçoivent la partie supérieure de la carrière sur son profil gauche (points de vue n°10 et 11) : les fronts supérieurs nord-ouest et sud-ouest sont visibles légèrement de profil, au dessus du relief boisé au premier plan.

Au fur et à mesure que l'on s'approche d'Alès en direction du nord, ce relief de premier plan cache progressivement la visibilité sur la carrière.

Profil type de la carrière visible depuis l'est

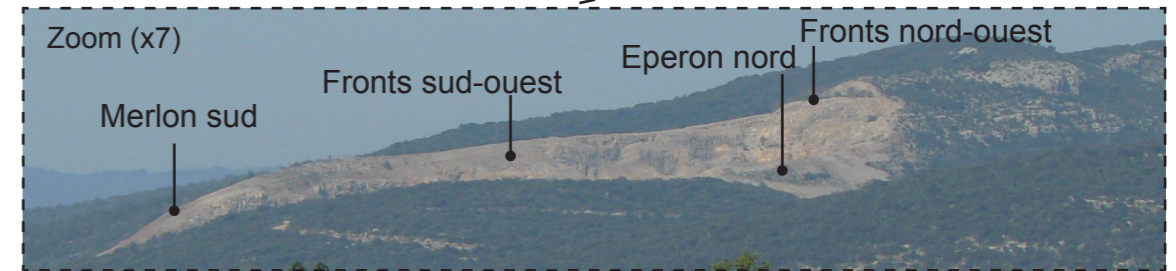

Depuis la RD24 - Route de Lézan, près de l'impasse Cholvy, à Bagard



Depuis le nord, pour les raisons citées précédemment, seul le vallon du Valat Carriol propose des perceptions sur la carrière. Ainsi, les deux hameaux présents dans le vallon perçoivent la carrière de face par rapport aux fronts sud-ouest (points de vue n°12 et 13) qui sont visibles sur toute leur longueur.

Profil type de la carrière visible depuis le nord

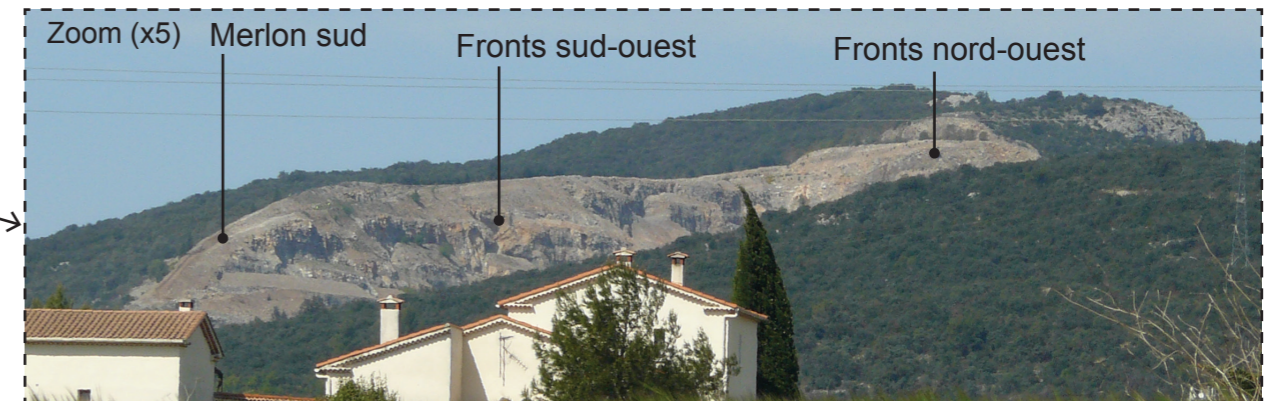

Depuis le lieu-dit : Blatiès à Bagard

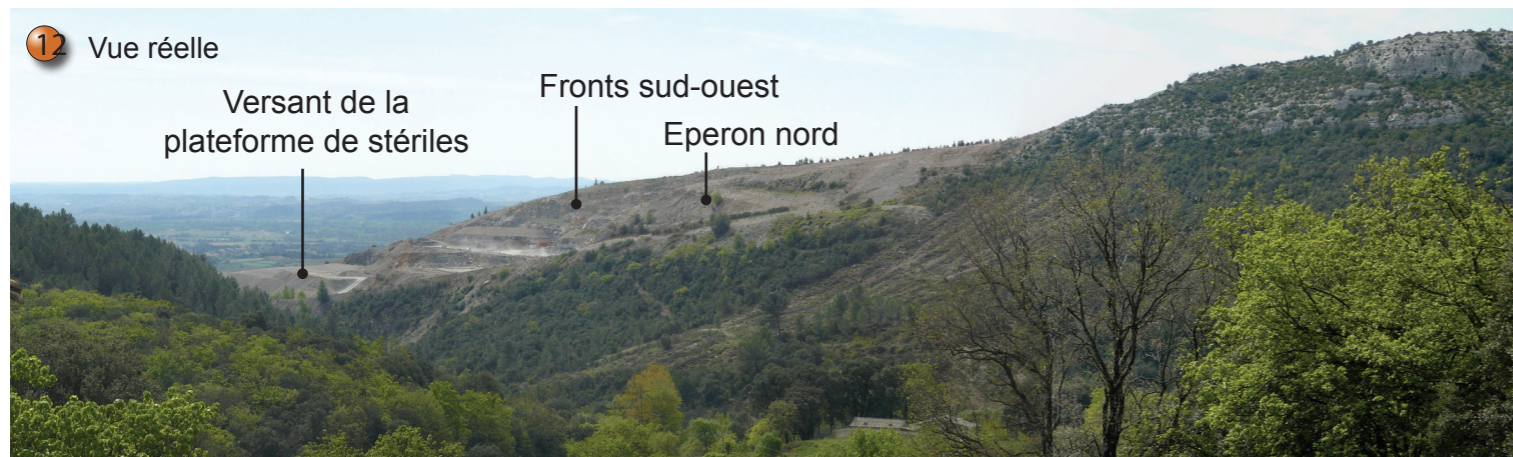

Depuis le chemin de Blatiès à Bagard

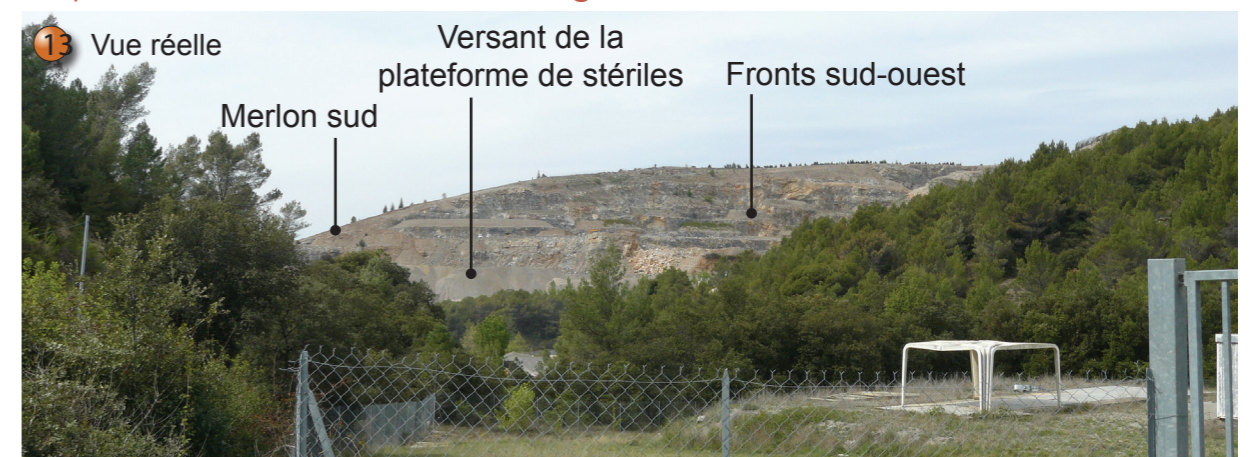

Perceptions visuelles actuelles du site

LA CARRIERE ACTUELLE

► Photographies ENCEM des 15 et 16 mars 2012



▲ Zones Nord et Nord-est de la zone d'extraction, la foreuse prépare les trous pour le prochain tir de mine.



▲ Secteur Est et Nord-est de la carrière



▲ Secteur Est de la zone d'extraction : accès



▲ Ligne électrique qui passe entre la zone des bureaux et la zone d'extraction

▼ Les terrains de l'extraction depuis la plateforme des bureaux (Zoom)

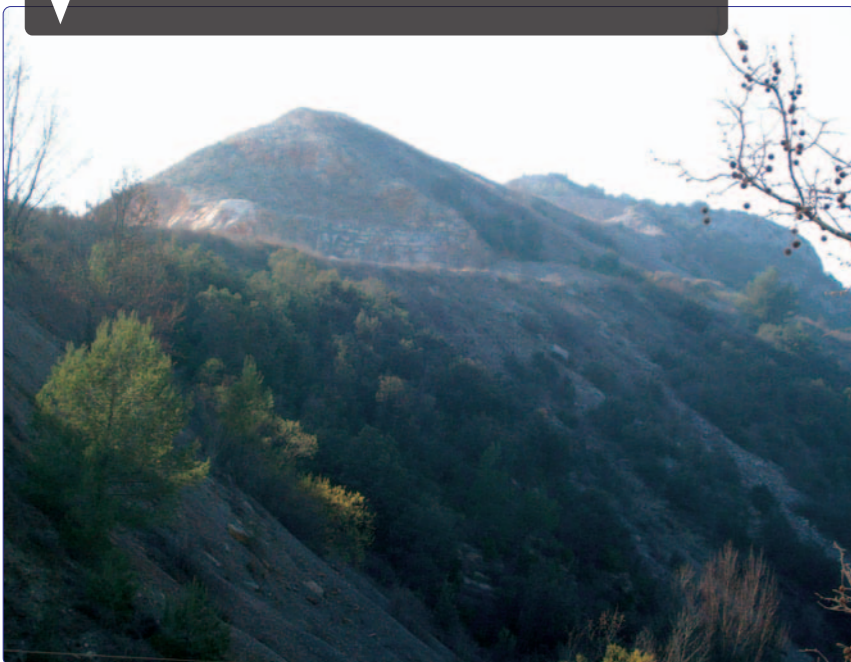

▼ La zone d'extraction actuelle



▼ Secteur réaménagé de la carrière à l'Ouest



▼ Piste qui longe le valat du Carriol (vue depuis la plateforme des bureaux)



PLAN PARCELLAIRE DU DEFRICHEMENT

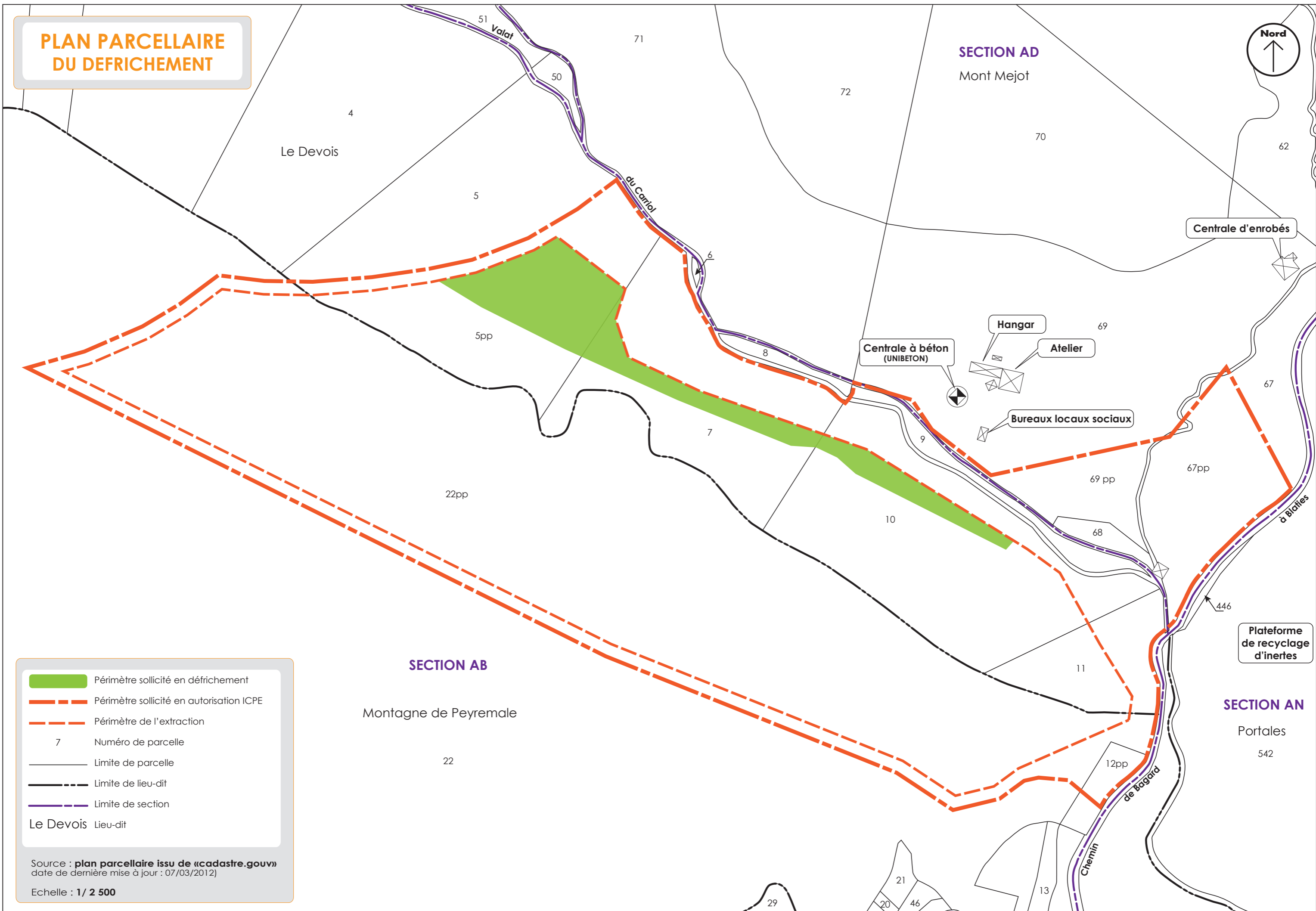

- Périmètre sollicité en défrichement
- Périmètre sollicité en autorisation ICPE
- Périmètre de l'extraction
- 7 Numéro de parcelle
- Limite de parcelle
- - - Limite de lieu-dit
- - - Limite de section
- Le Devois Lieu-dit

Source : **plan parcellaire issu de «cadastre.gouv»**
date de dernière mise à jour : 07/03/2012)

Echelle : 1/ 2 500

PLAN DES ABORDS DU DÉFRICHEMENT

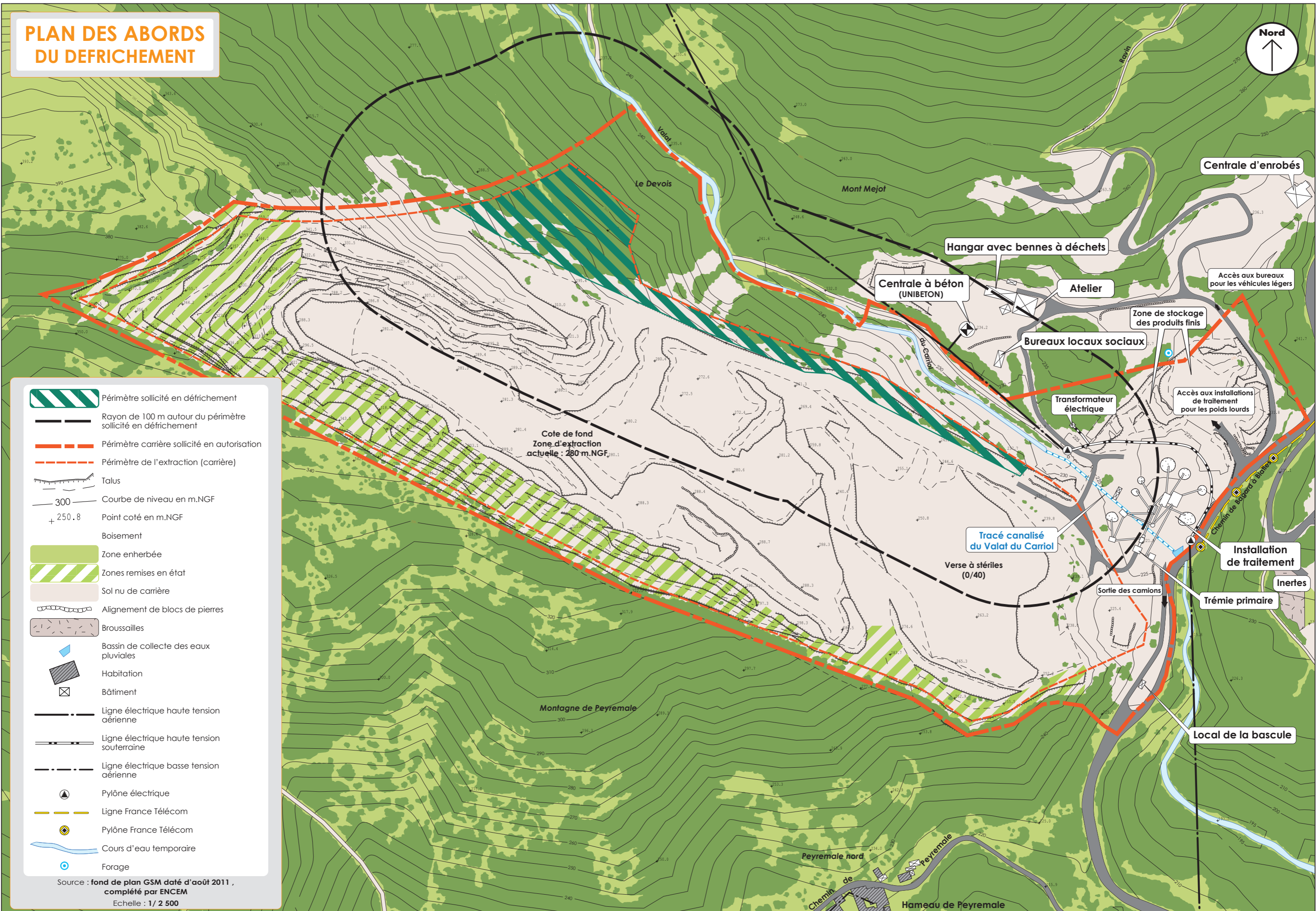

- Périmètre sollicité en défrichement
- Rayon de 100 m autour du périmètre sollicité en défrichement
- Périmètre carrière sollicité en autorisation
- Périmètre de l'extraction (carrière)
- Talus
- Courbe de niveau en m.NGF
- Point coté en m.NGF
- Boisement
- Zone enherbée
- Zones remises en état
- Sol nu de carrière
- Alignement de blocs de pierres
- Broussailles
- Bassin de collecte des eaux pluviales
- Habitation
- Bâtiment
- Ligne électrique haute tension aérienne
- Ligne électrique haute tension souterraine
- Ligne électrique basse tension aérienne
- Pylône électrique
- Ligne France Télécom
- Pylône France Télécom
- Cours d'eau temporaire
- Forage

Source : fond de plan GSM daté d'août 2011 ,
complété par ENCEM
Echelle : 1/ 2 500