

Plan de situation

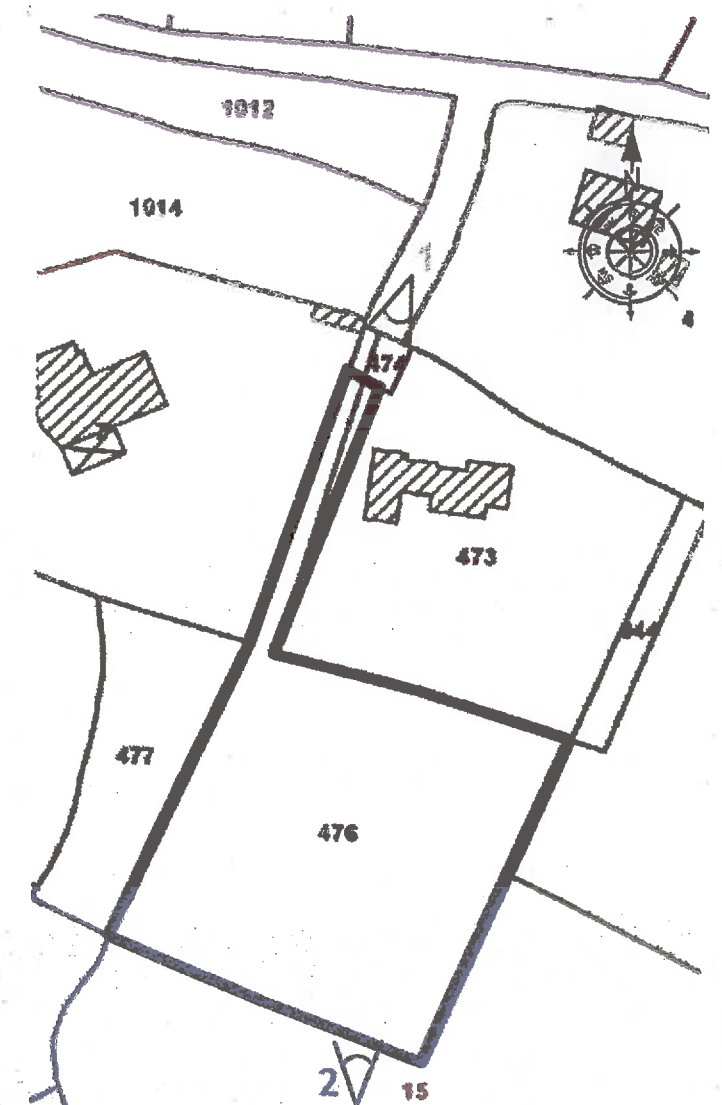

Vue aérienne



Extrait cadastral

Sans échelle

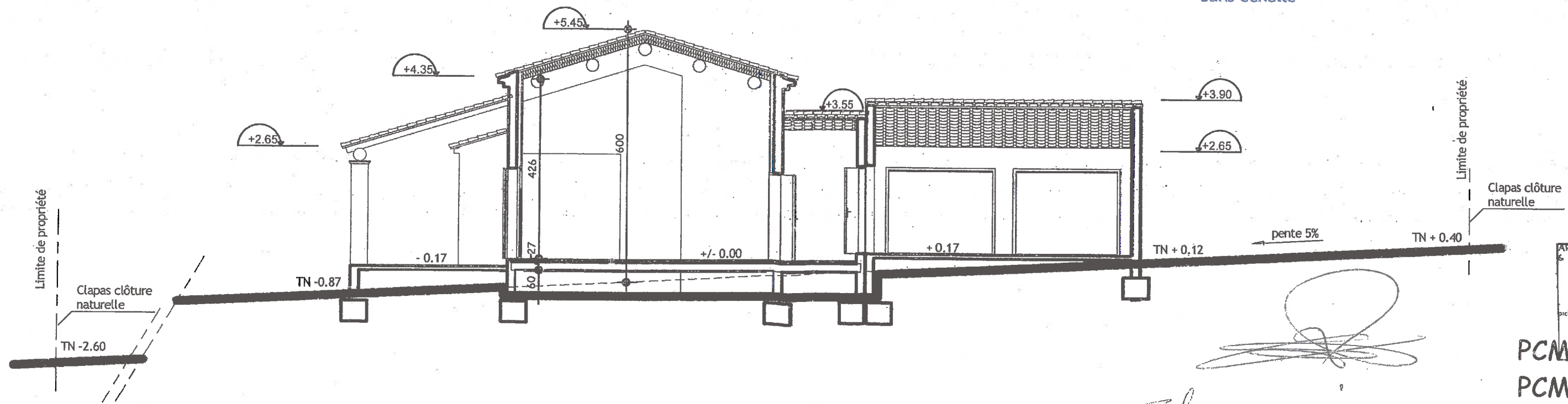

Coupe AA / profil du terrain

Echelle 1:100

*Handwritten signature*



PCMI 1  
PCMI 3

Situation / profil	Permis de Construire
Mr & Mme FAVAND	 <small>Créateurs d'espaces depuis 1981...</small>
20/12/2012 15:40:48 échelle : 1 : 100	

Bassin de rétention

COUPE BB

Grillage torsadé 2.00ht

limite de propriété

Grillage torsadé 2.00ht

1360

Bassin de rétention 28m<sup>3</sup>

avec une surface imperméabilisée de 275m<sup>2</sup>

Clapas clôture naturelle

surface bassin 165m<sup>2</sup>  
Pralondeur 0.27ht  
Soit 28.00m<sup>3</sup>

Eau-Elect-Ptt

limite de propriété

Grillage torsadé 2.00ht

Clapas clôture naturelle

TN -2.60

TN -200

TN -450

TN -100

TN -87

TN -92

TN -100

+2.95

+3.90

+2.65

+4.35

+2.60

+5.15

+3.55

+3.90

+2.65

TN +/-0.00

TN +10

TN +10

TN +10

+3.90

+2.65

TN +/-0.00

TN +/-0.00

TN +0.40

limite de propriété

filtre à sable 40m<sup>2</sup>

FTE 4000l

limite de propriété

Clapas clôture naturelle

limite de propriété

PCMI 2

Plan de masse	Permis de Construire
Mr & Mme FAVAND	 <b>NIMAZUR</b> <i>Créateur et opérateur depuis 1981...</i>
01/02/2013 16:16:11 échelle :1 : 300	

Localisation de la parcelle concernée



Vue aérienne

Zone d'implantation du projet

Projet en situation



Nota: les vues n° 1 & 2 ainsi que la vue aérienne montrent que le projet est implanté dans la clairière qui est la zone la moins boisée de la parcelle. Il n'y a donc pas d'abattage d'arbre de haute tige.



Vue n° 1

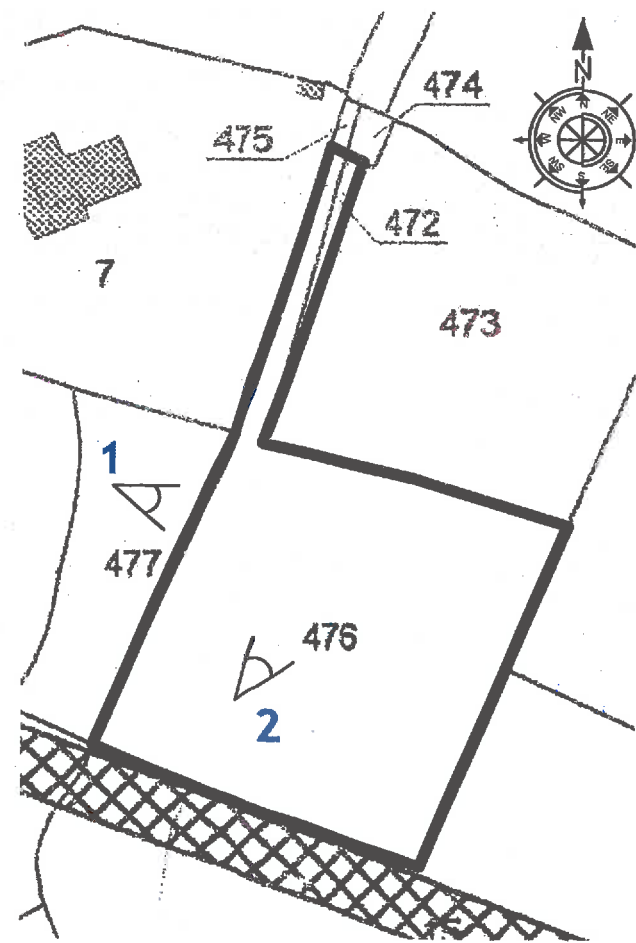

Section BW n° 472-476



Vue n° 2

Présentation site	Permis de Construire
Mr & Mme FAVAND	 <i>Créateurs d'espaces depuis 1981...</i>
06/02/2013 10:31:15 échelle :	