

Commune de Lanuéjols

Section : B

GAEC BRUEL

Plan de situation



0 600 m

1/25 000

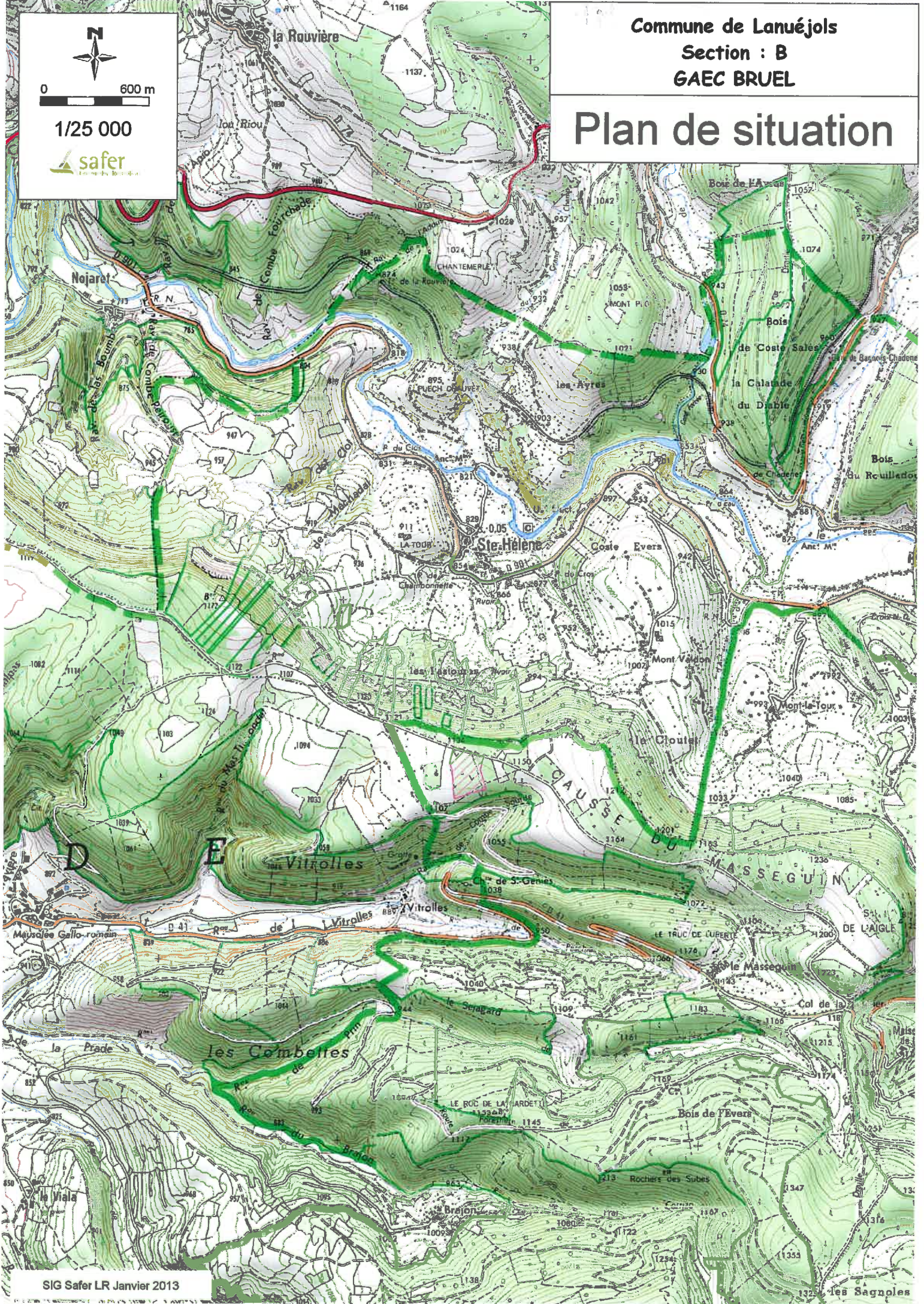



0 70 m

1/3 000



Commune de Lanuéjols

Section : B

GAEC BRUEL

 4 ha de défrichement



Localisation du projet

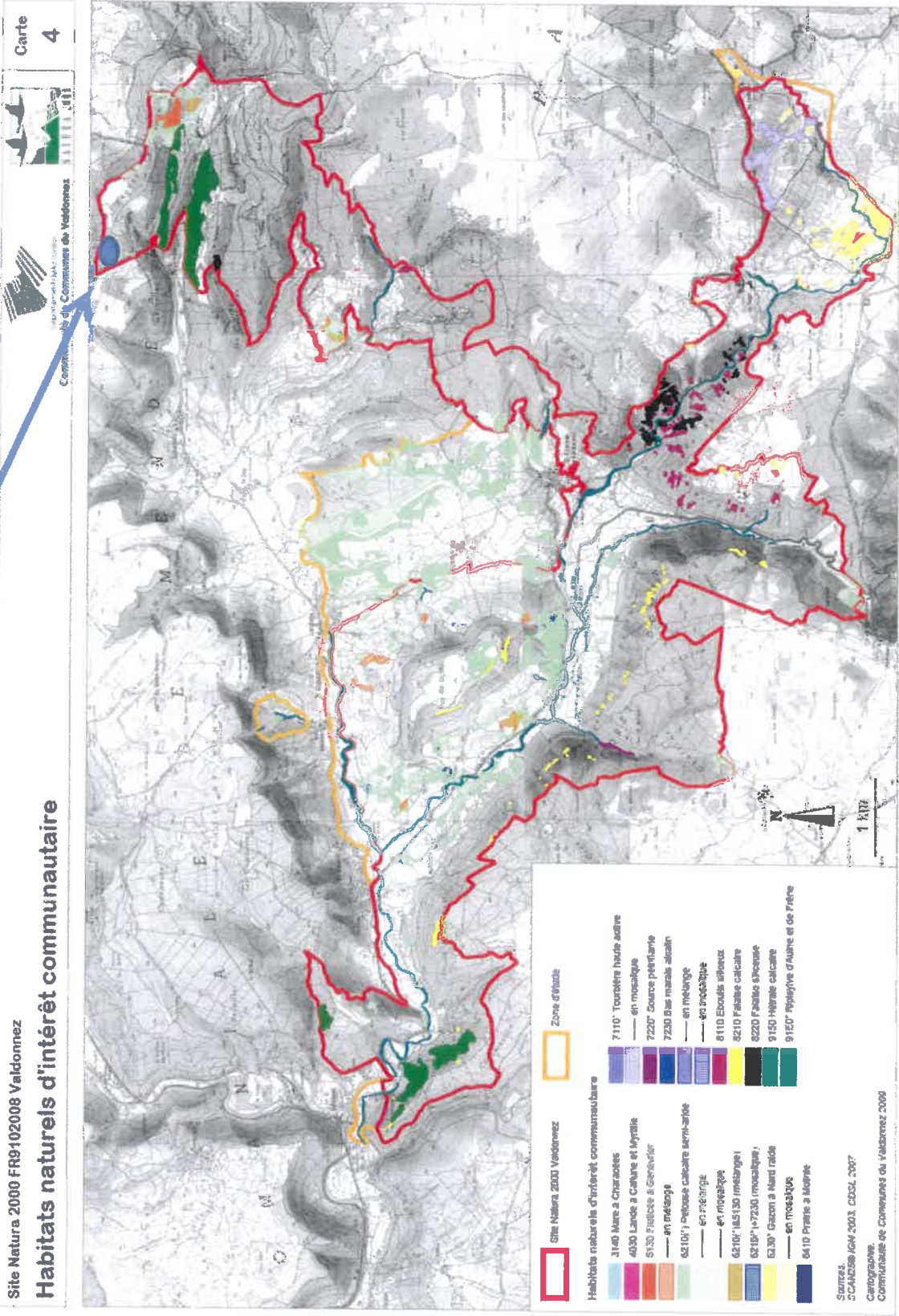

Site Natura 2000 FR9102008 Valdornez

Habitats naturels d'intérêt communautaire

Carte 4

Communauté de Communes du Valdornez

DIRECTION DEPARTEMENTALE DES TERRITOIRES DE LA LOZERE

FICHE DESCRIPTIVE DE PARCELLES BOISEES EN VUE DE LEUR DEFRICHEMENT (1)

Nom du demandeur : GAEC BRUEL
Adresse : Vitrolles 48000 Lanuejols
Nom du Propriétaire : Mme BRUEL Marie Thérèse
Adresse : Vitrolles 48000 Lanuejols

Surface totale de bois à défricher : 4 ha 03.68

Caractéristiques des parcelles

Boisement isolé (2) Oui Non
Terrains inclus dans un périmètre Natura 2000 Oui Oui pour partie (%) Non
Le défrichement est susceptible d'avoir des effets notables sur les habitats et/ou espèces du site Oui Non

Caractéristiques du peuplement

Boisement d'origine naturelle

Boisement issu de plantation

Age moyen des arbres : inférieur à 20 ans
 supérieur à 20 ans

Essences principales :

Pin Sylvestre

Boulots

Epicéa - Sapin

Hêtre

Châtaignier

Références cadastrales

| Commune | Section | N° | Surface totale | Surface à défricher |
|-----------|---------|----|------------------|------------------------|
| LANUEJOLS | B | 33 | 04 ha 03 a 68 ca | 04 ha 03 a 68 ca |
| | | | total | 4 ha 03 a 68 ca |

Lanuejols, le 4 février 2013

- (1) **Défrichement** : Le défrichement n'est pas l'opération qui consiste à couper des friches mais celle qui « met fin à la destination forestière de terrains » (article L.311-1 du Code Forestier). Une parcelle est considérée comme boisée dès que les formations végétales qui l'occupent « comprennent des arbres et des arbustes d'essences forestières, issus de graines ou de rejets, quel que soit leur âge, dont le couvert (écran formé par l'ensemble des houppiers des arbres du peuplement – s'exprime par la surface de leur projection au sol) apparent occupe ou est susceptible d'occuper à terme, 10 % de la surface du sol, ainsi que celles qui se trouvaient de mémoire d'homme, dans un état correspondant à cette définition et qui résultent d'un processus de dégradation dont les causes peuvent être notamment l'incendie, le surpâturage, les maladies, ou des pollutions diverses » (circulaire interministérielle du 25 mai 1978)
- (2) **Boisement isolé** : la superficie totale du massif forestier auquel sont rattachées les parcelles concernées par la demande est inférieure à 4 ha.