

Situation du projet dans l'environnement proche

Prise de vue n°1 :



Prise de vue n°2 :



Prise de vue n°3 :



Prise de vue n°4 :



Prise de vue n° 5 :



Prise de vue n°6 :



Situation du projet dans un environnement lointain

Prise de vue n°7 :



Prise de vue n°8 :



Prise de vue n°9



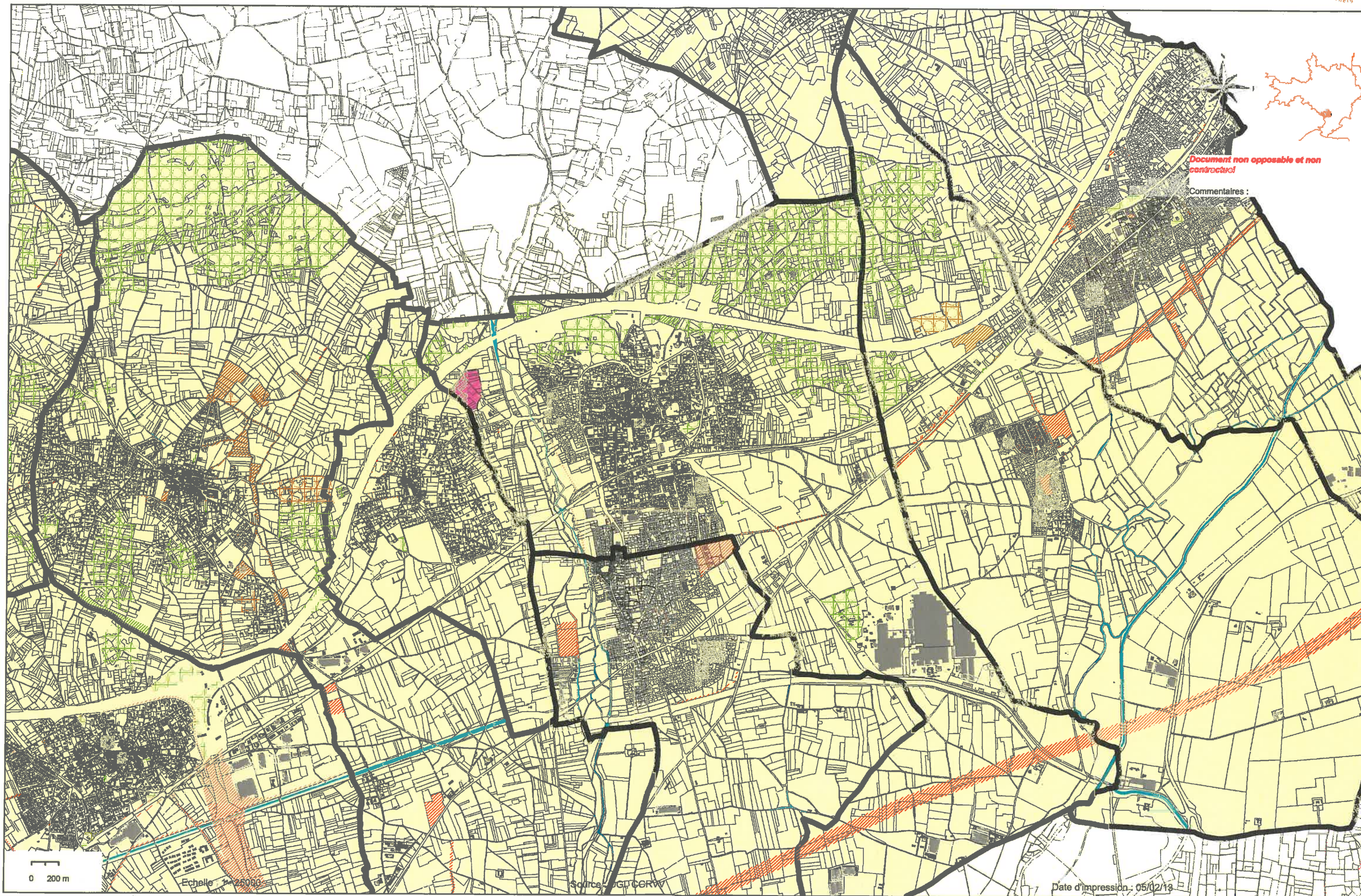

Document non opposable et non contractuel

Commentaires :

0 200 m

Echelle 1/25000

Source : IGP/CCRVV

Date d'impression : 05/02/13





Document non opposable et non contractuel

Commentaires :

Centre Equestre

Entreprise EUROFINS

Cours d'eau Rhône



# ZA MONTEE ROUGE Etat parcellaire



## VERGEZE (30)

Section AO, parcelles n° 44-45-46-58-59-60-61  
62-63-64-65-66-67-68-69-70-71-72-73-74-75  
90-91-92-93-96-97-98-99-100-101-245-247-249  
Lieu-dit : " Puech de Mus"

N° dossier : 12065  
Nom fichier : 12065-Etat Parcellaire.dwg  
Date : 11 décembre 2012  
Sans échelle



Les limites figurées sur ce plan n'ayant pas fait l'objet d'un bornage contradictoire ne sont pas opposables aux tiers.

### LEGENDE

- Emprise théorique du projet
- Limites projetées des futurs lots
- Limites cadastrales
- Parcelles concernées par la ZA
- Emprise projetée de la voirie

