



SABRAN, le 21 février 2013

**MAIRIE DE SABRAN**

30200

Téléphone : 04 66 89 69 09

Télécopie : 04 66 39 84 41

Courriel : mairie.sabran@wanadoo.fr

**ATTESTATION**

**Le Maire de SABRAN soussigné,**

**ATTESTE QUE,**

**Les parcelles cadastrées G 299, 300 et 504 lieu-dit « la Rémejeanne Ouest » appartenant en indivision à Mrs MEJAN Jérôme et MEJAN René**

**Ne se trouvent pas dans la zone d'espaces boisés classés de la commune.**

**En foi de quoi a été établie la présente attestation, les jour, mois et an susdits pour servir et valoir ce que de droit.**

**Jean-Marc JORDA**



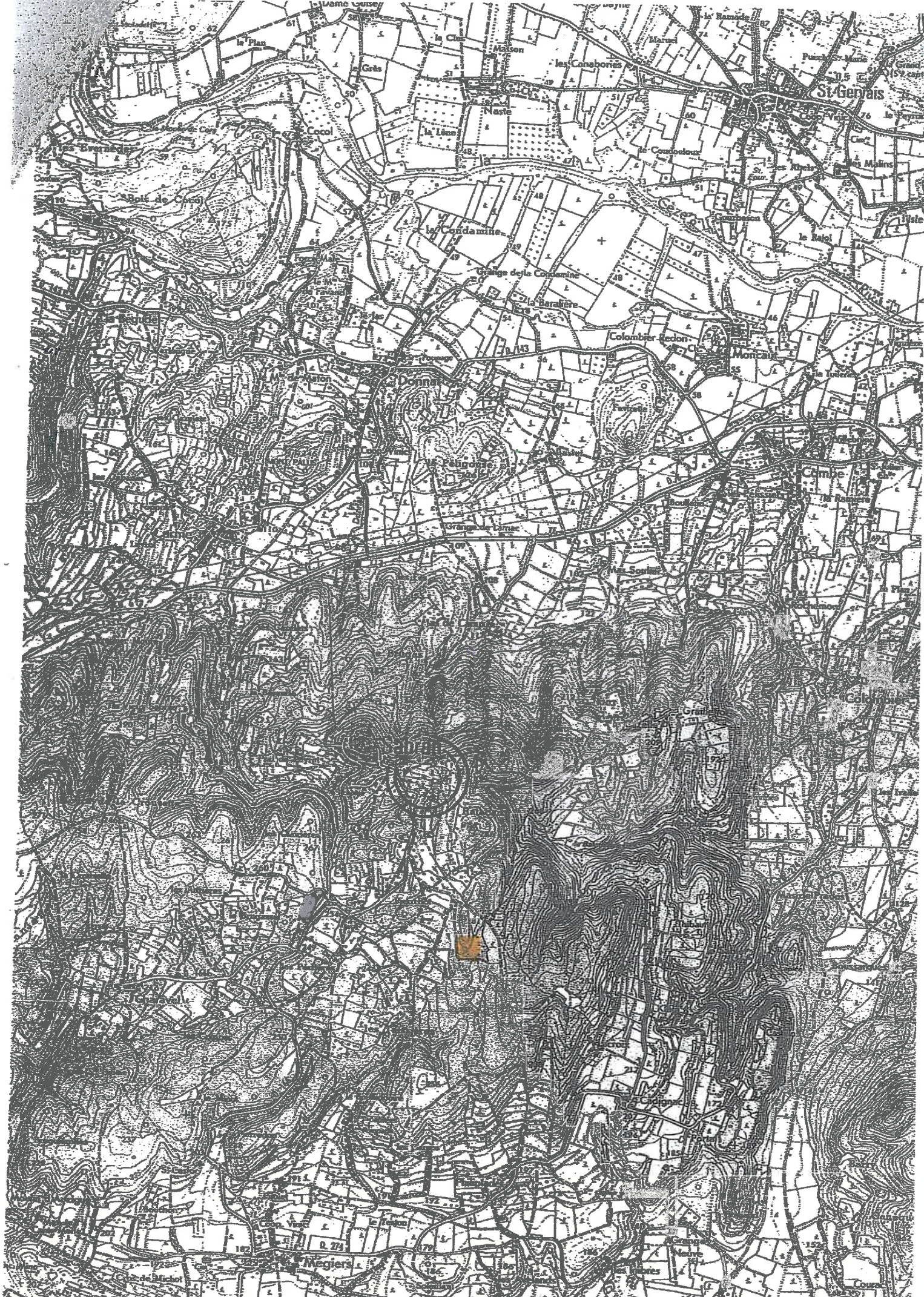

ANNEXE 2:

 Zone à défricher

Photo n° 1

localisation voir annexe 4

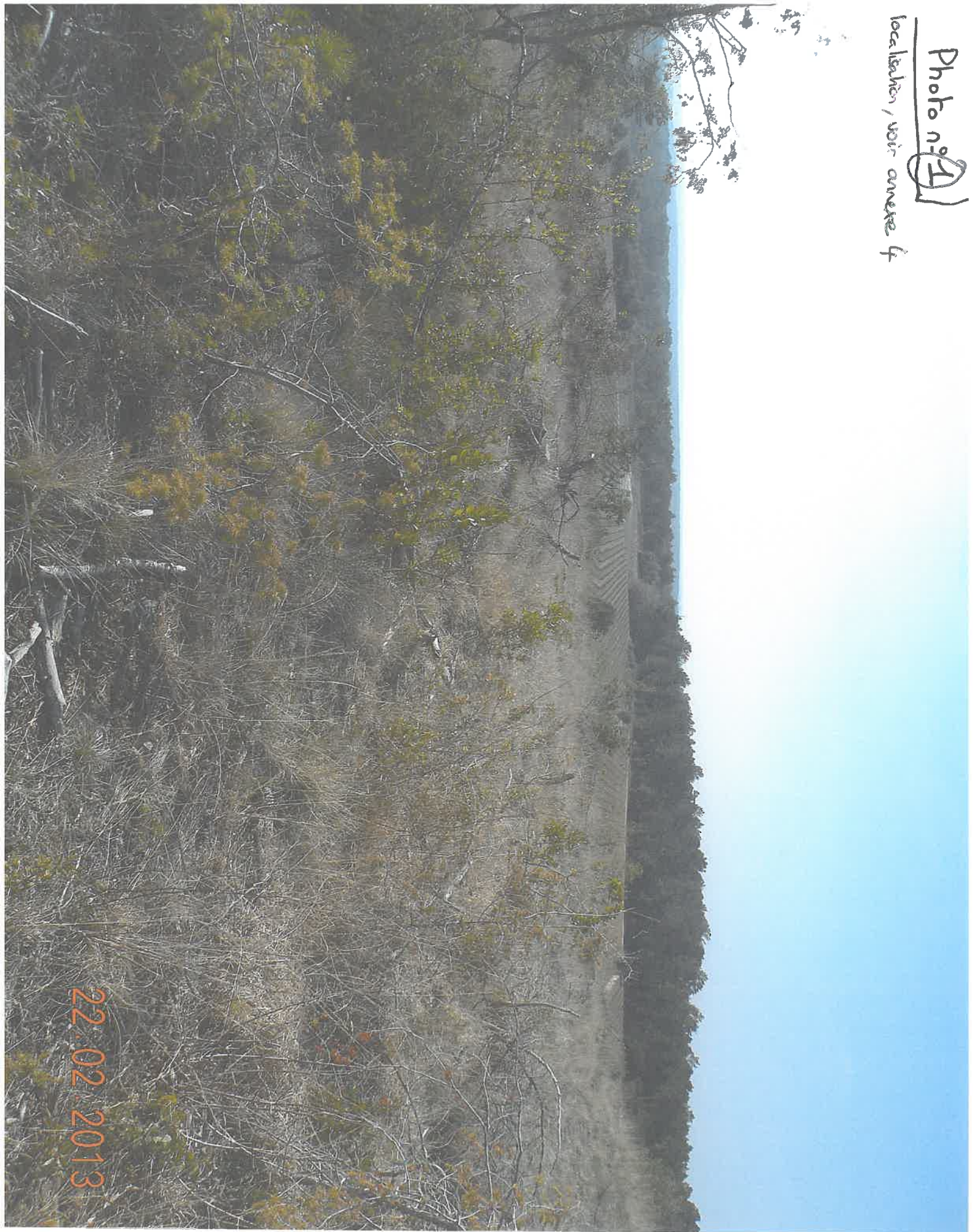

22.02.2013

Annexes 3(1)  
Environnement lointain ouest

Photo 3

Localisation, voir annexe 4



22.02.2013

Annexes 3(2)  
Environnement lointain Sud-Est

Photo 2

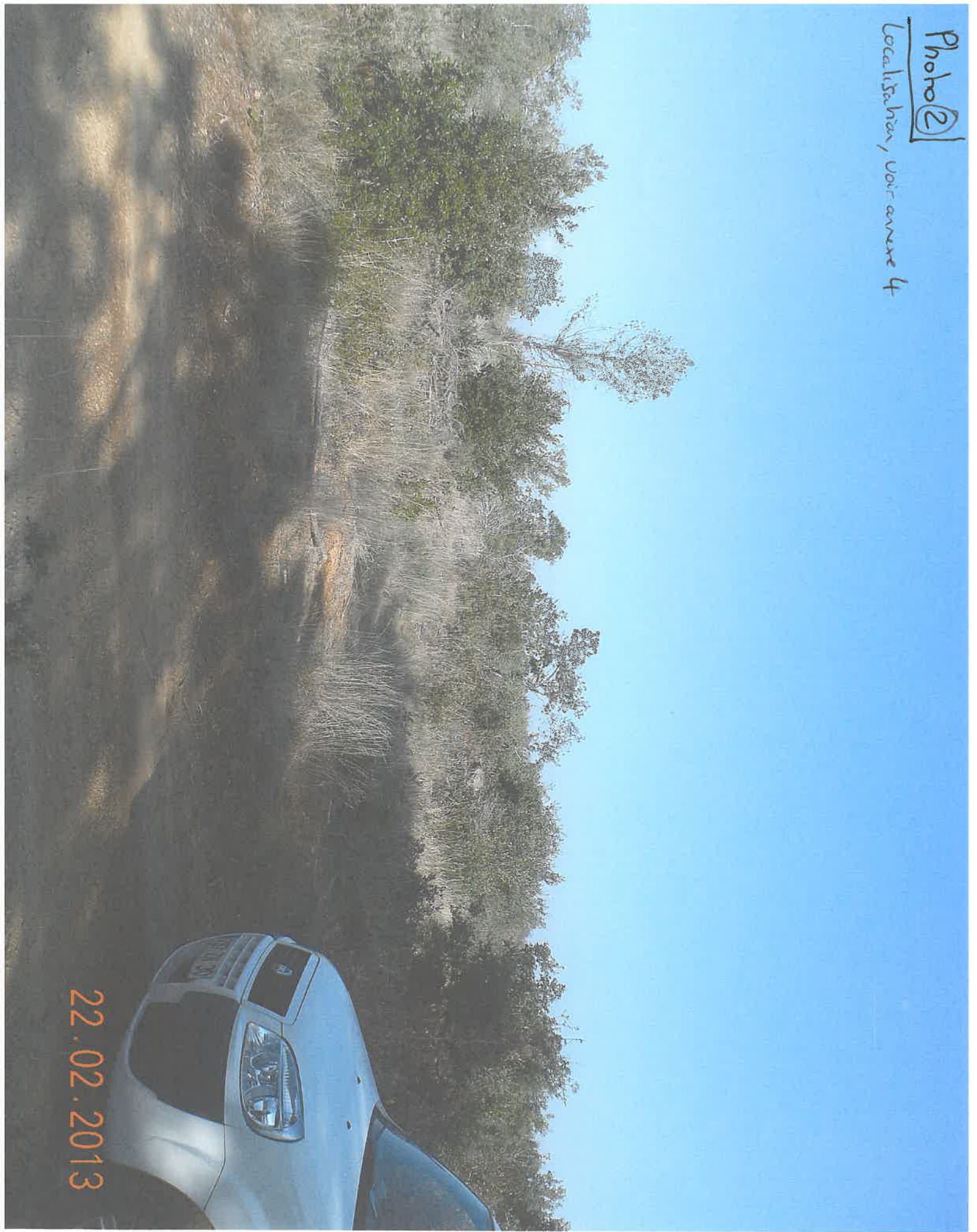

Localisation, voir annexe 4



22.02.2013

Annexes 3(3)  
Environnement proche

Légende:

-  Zone à déboisée
-  Prise de vue (photogrammés)

**ANNEXE 4:**

Département : GARD	Commune : SABRAN
Section : G Feuille : 000 G 02	Echelle d'origine : 1/2500 Echelle d'édition : 1/2000
Date d'édition : 13/02/2013 (fuseau horaire de Paris)	Coordonnées en projection : RGF93CC44
Le plan visualisé sur cet extrait est géré par le centre des impôts foncier suivant : NIMES 2 67 RUE SALOMON REINACH 30032 30032 NIMES CEDEX 1 tél. 04.66.87.60.67 - fax 04.66.87.60.67 cadf.nimes-2@dgi.finances.gouv.fr	
Cet extrait de plan vous est délivré par :  cadastre.gouv.fr ©2012 Ministère de l'Économie et des Finances	

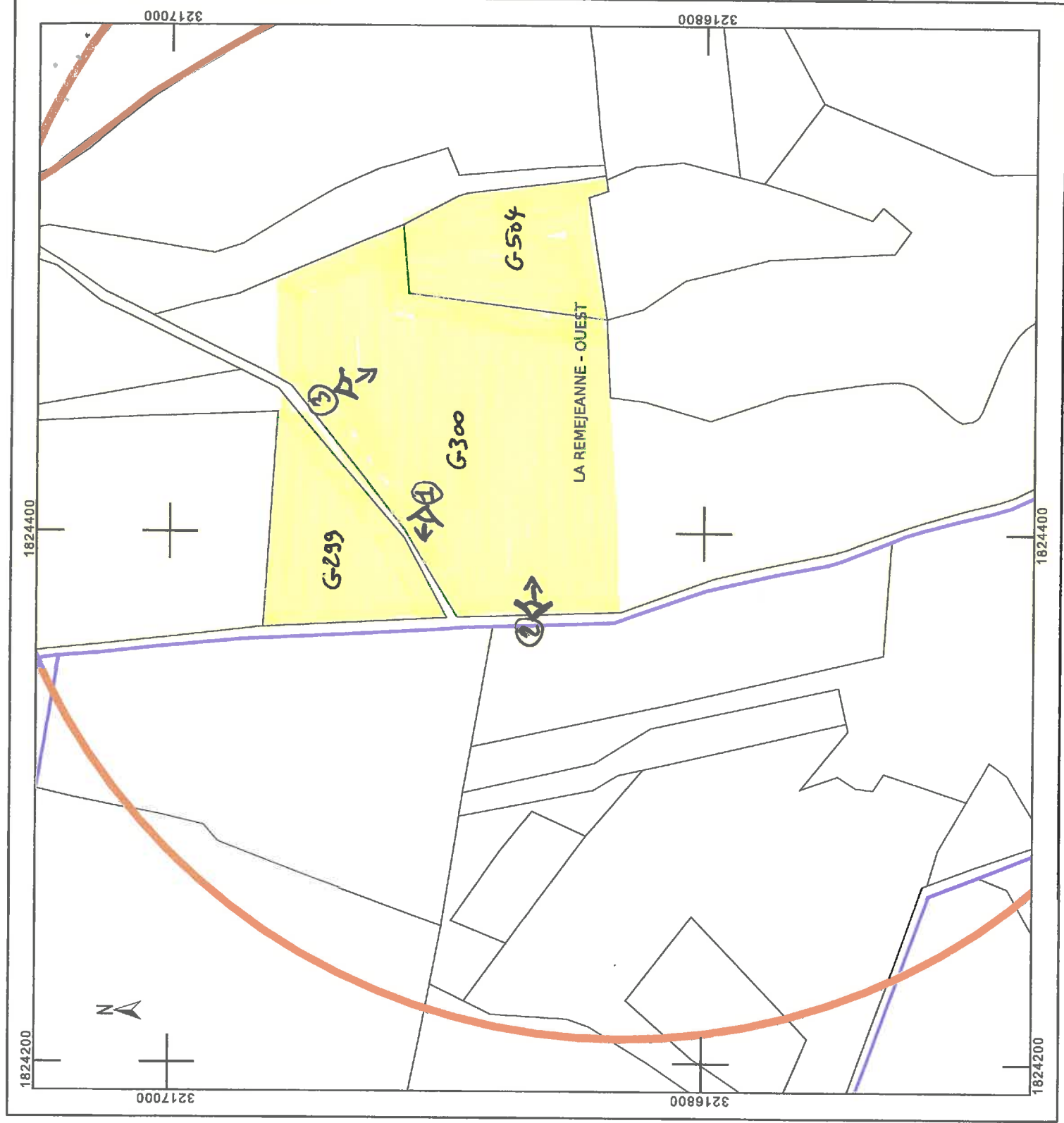

Annexe 5:

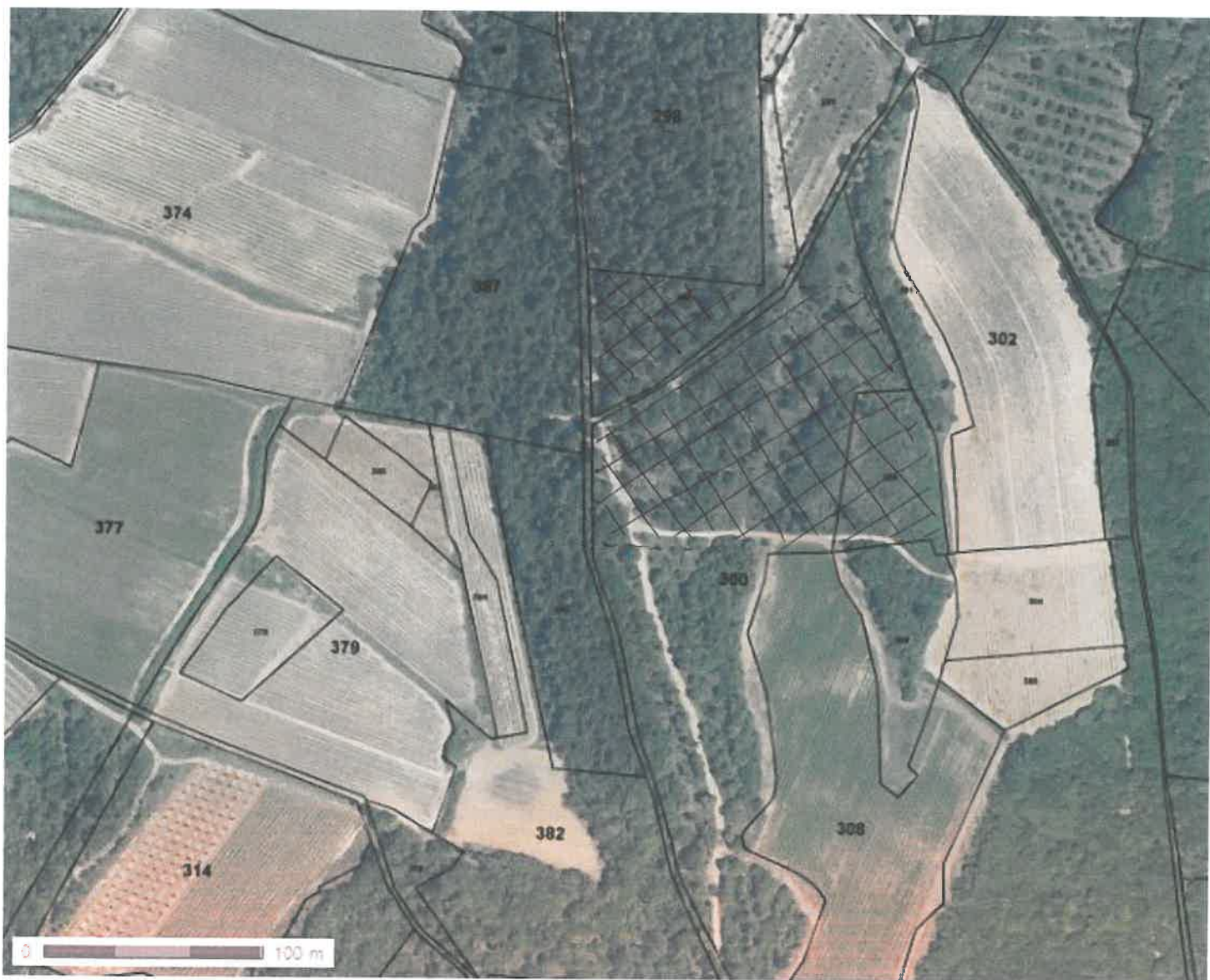

 Zone à défricher