

COMMUNE DE NIMES

Villeverte

INDIVISION ALLIER

BV 557 contenance 54a 72ca

BV 558 contenance 60a 33ca

BV 559 contenance 29a 90ca

PA01

PLAN DE SITUATION



Extrait de carte IGN
Echelle 1/50000

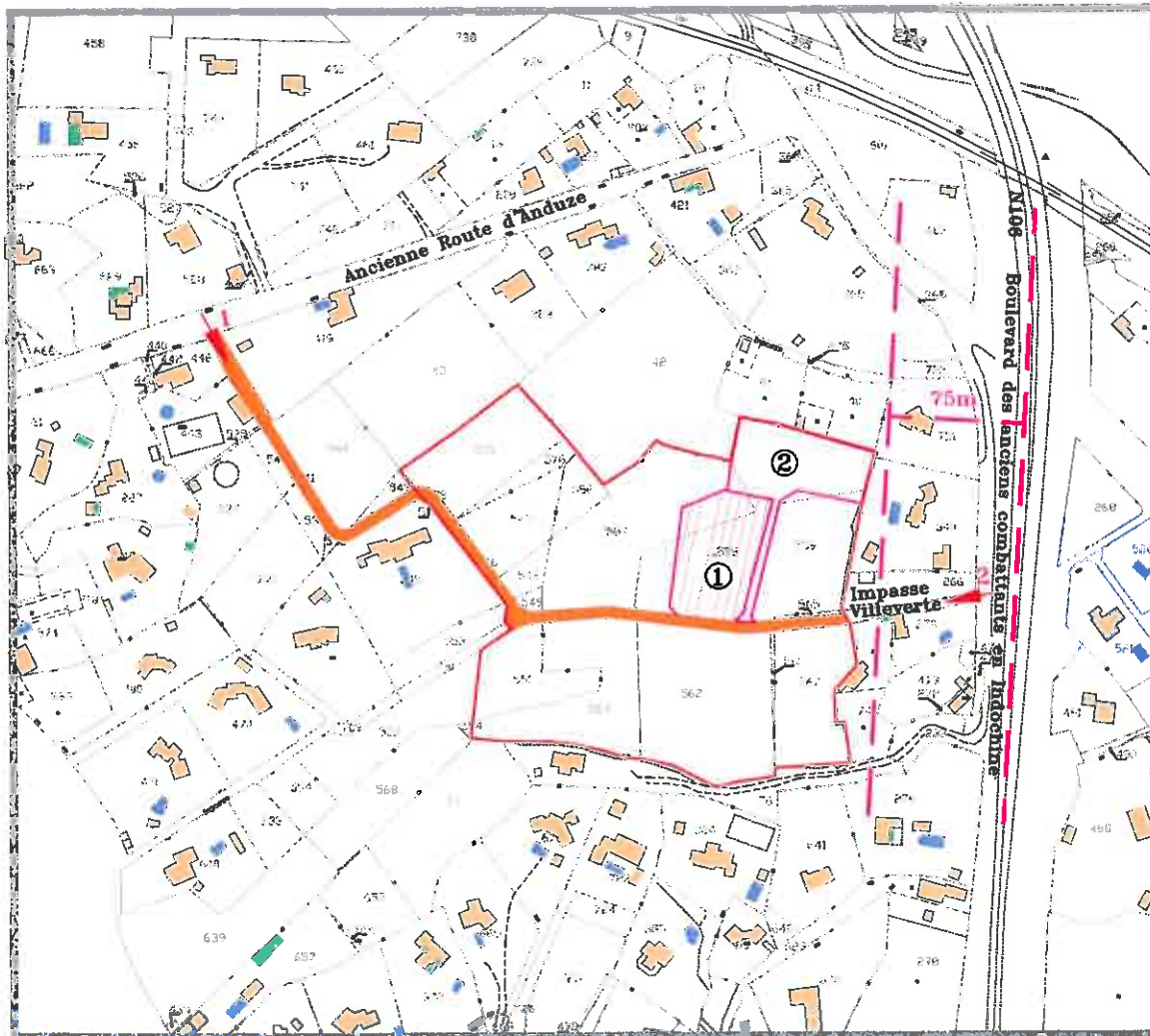

Chemin existant

Accès

Lot 1 à bâtir

Lot 2 à bâtir

Extrait du plan cadastral

Echelle 1/4000

Dossier 2010-068

16 Septembre 2014

\\SERVEUR\Commun\0Travail\0Dossiers\2010\2010-068 ALLIER\PA\PA-Travail.dwg



S.E.L.A.R.L.
VINCENS Dominique

Géomètre-Expert D.P.L.G.
94 chemin de la Préfecture
30000 NIMES
Tel: 04-66-23-27-06
Fax: 04-66-02-33-30
ge.vincens@orange.fr

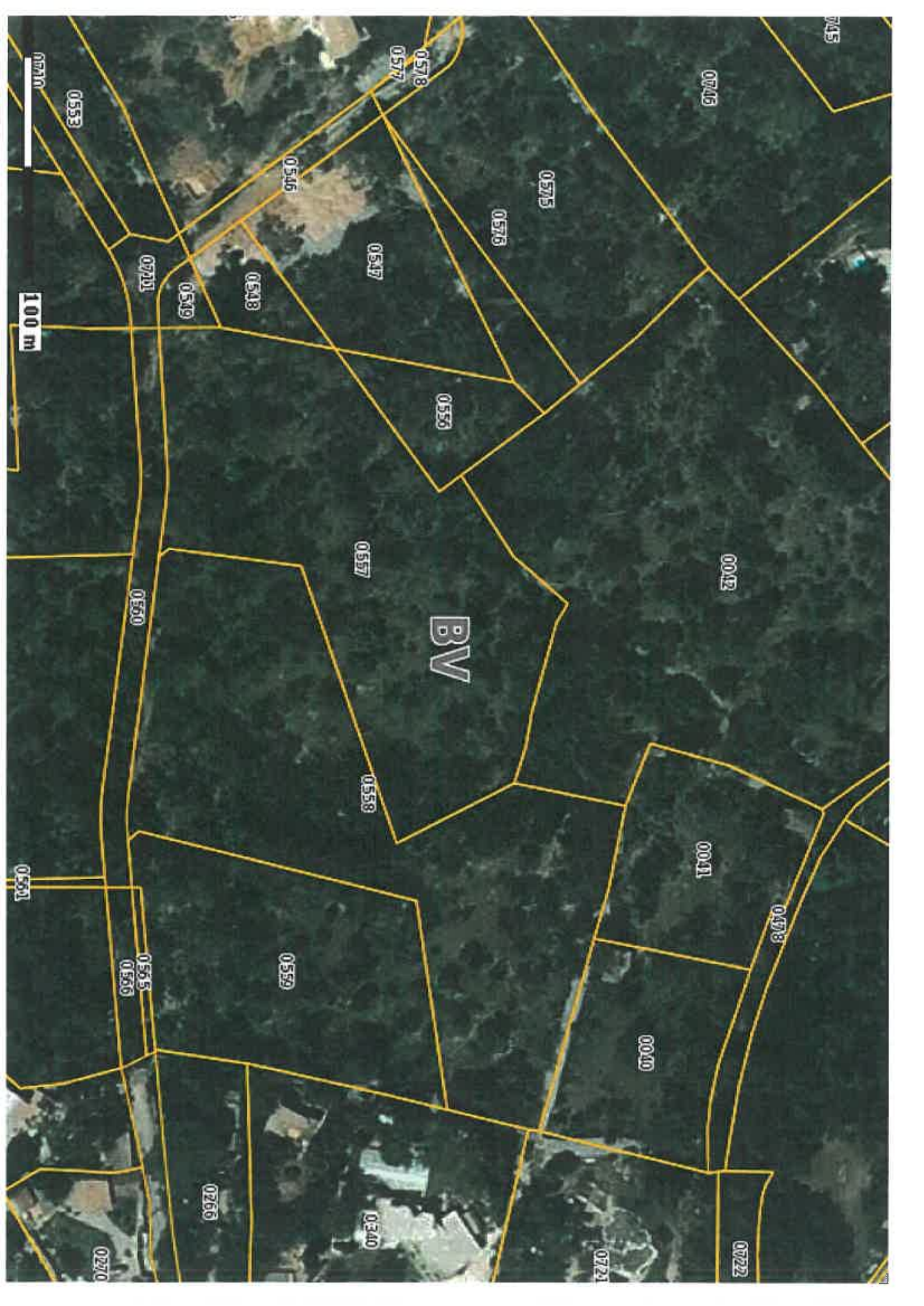

BV

100 m



0578
0577

0745

045

0553

0546

0575

0576

07701

0547

0549

0548

0556

0557

0012

0E30

0558

0011

0531

0478

0565
0566

0559

0010

0266

0E40

0721

0722

0270

PHOTO NON REDRESSEE

BD parcellaire de l'IGN



Enveloppe de l'opération

PA07

Environnement proche

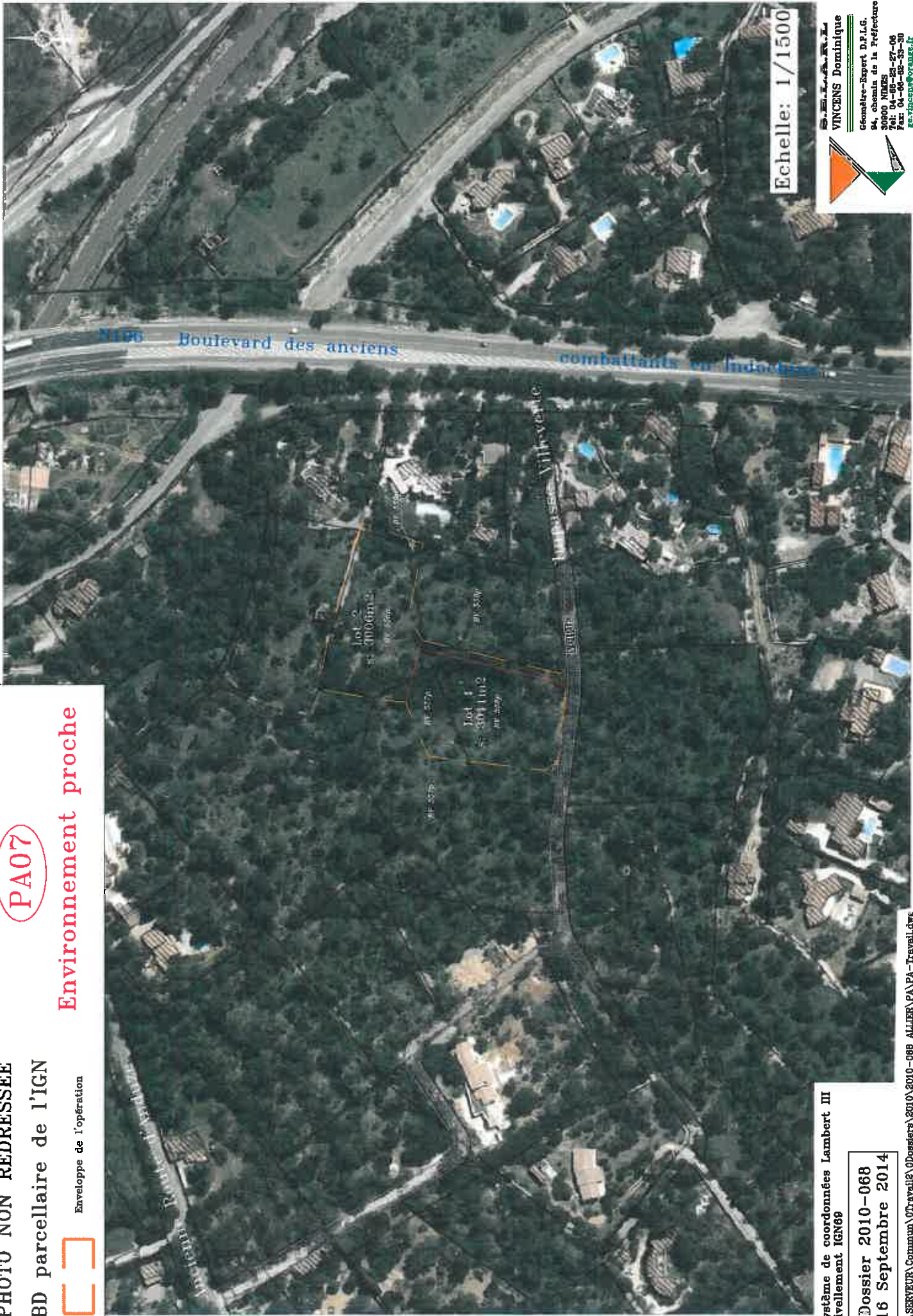

Echelle: 1/1500

S.E.I.C.E.S.L.
VINCENS Dominique
Géomètre-Expert D.P.L.G.
94, chemin de la Préfecture
93000 NIMES
Tel: 04-66-83-27-06
Fax: 04-66-82-39-30
se.vincens@orange.fr

Système de coordonnées Lambert III
Nivellement IGN69

Dossier 2010-068
16 Septembre 2014

\\SERVEUR\Commun\Otravail2\Odosiers\2010\2010-068 ALJER\PA-PA-Travail.dwg

PA04

PLAN DE COMPOSITION D'ENSEMBLE

Application cadastrale à valeur indicative ne déterminant pas les limites juridiquement

Bornage réalisé par le cabinet VINCENS Dossier 91-058

Légende

- Partage privatif
- Zone constructible
- Emprise de l'opération



Echelle 1/500

S.E.L.A.R.L.
VINCENS Dominique
 Géomètre-Expert D.P.A.G.
 94, chemin de la Préfecture
 93000 NOISY
 Tél. 04-80-88-87-06
 Fax 04-80-88-88-30
 e.vincens@orange.fr

Impasse de Villetette

Système de coordonnées Lambert III Nivellement IGN69

Dossier 2010-068 16 Septembre 2014

\\SERVEUR\Commun\Travail\2\010-068 ALLIER\PA-Travail.dwg

