

PHOTO NON REDRESSEE

BD parcellaire de l'IGN



Enveloppe de l'opération

PA07

Environnement proche

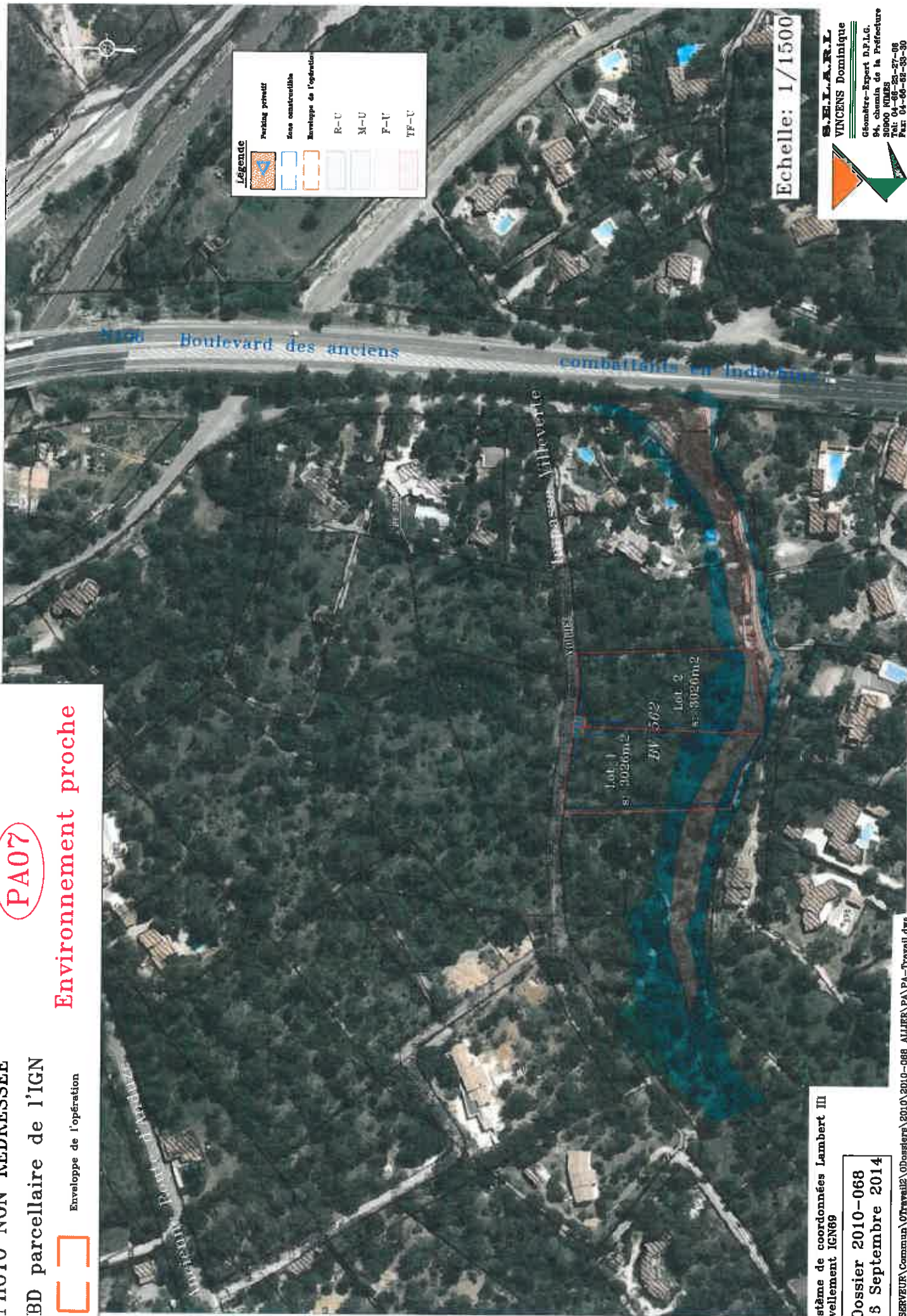

Legende	
	Parking privatif
	Zone constructible
	Enveloppe de l'opération
	R-U
	M-U
	F-U
	TF-U

Echelle: 1 / 1500

Système de coordonnées Lambert III
Nivellement IGN69

Dossier 2010-068
15 Septembre 2014

\\SERVEUR\Commun\OTravail2\ODonstera\2010\2010-068 ALLIER\PA\PA-Travail.dwg





S.E.L.A.R.L.
VINCENNES Dominique
Géomètre-Expert D.P.L.G.
84, chemin de la Préfecture
93000 Vincennes
Tél: 04-68-28-27-08
Fax: 04-68-68-33-30
sevincennes@orange.fr

PLAN DE SITUATION

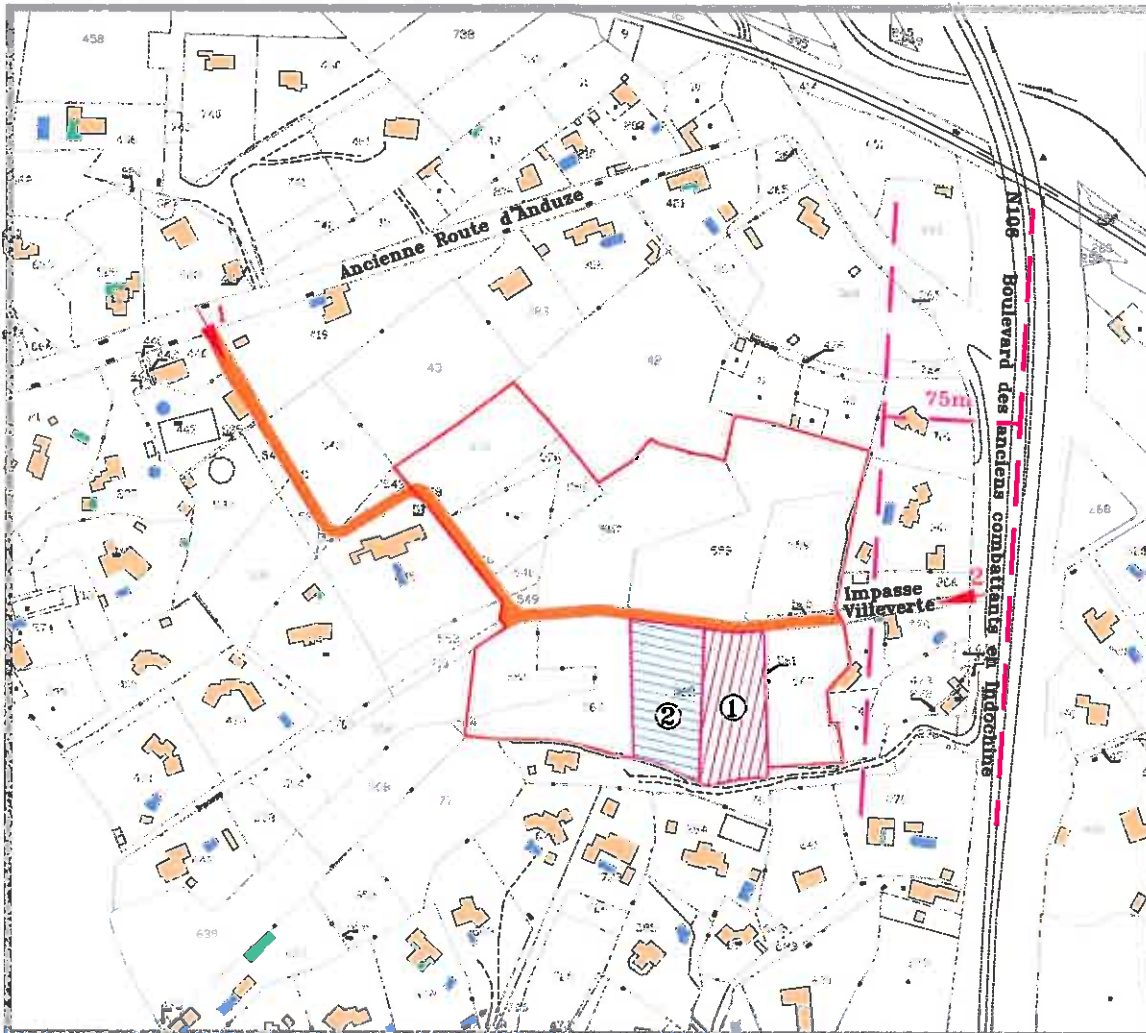

Extrait de carte IGN
Echelle 1/50000



-  Chemin existant
-  Accès
-  Lot 1 à bâtir
-  Lot 2 à bâtir

Extrait du plan cadastral Echelle 1/4000

Dossier 2010-068 16 Septembre 2014

\\SERVEUR\Commun\OTravail2\DDossiers\2010\2010-068 ALLIER\PA\PA-Travail.dwg



S.E.L.A.R.L
VINCENS Dominique
Géomètre-Expert D.P.L.G.
94 chemin de la Préfecture
30900 NIMES
Tel: 04-66-23-27-06
Fax: 04-66-62-33-30
ge.vincens@orange.fr

PA04

PLAN DE COMPOSITION D'ENSEMBLE

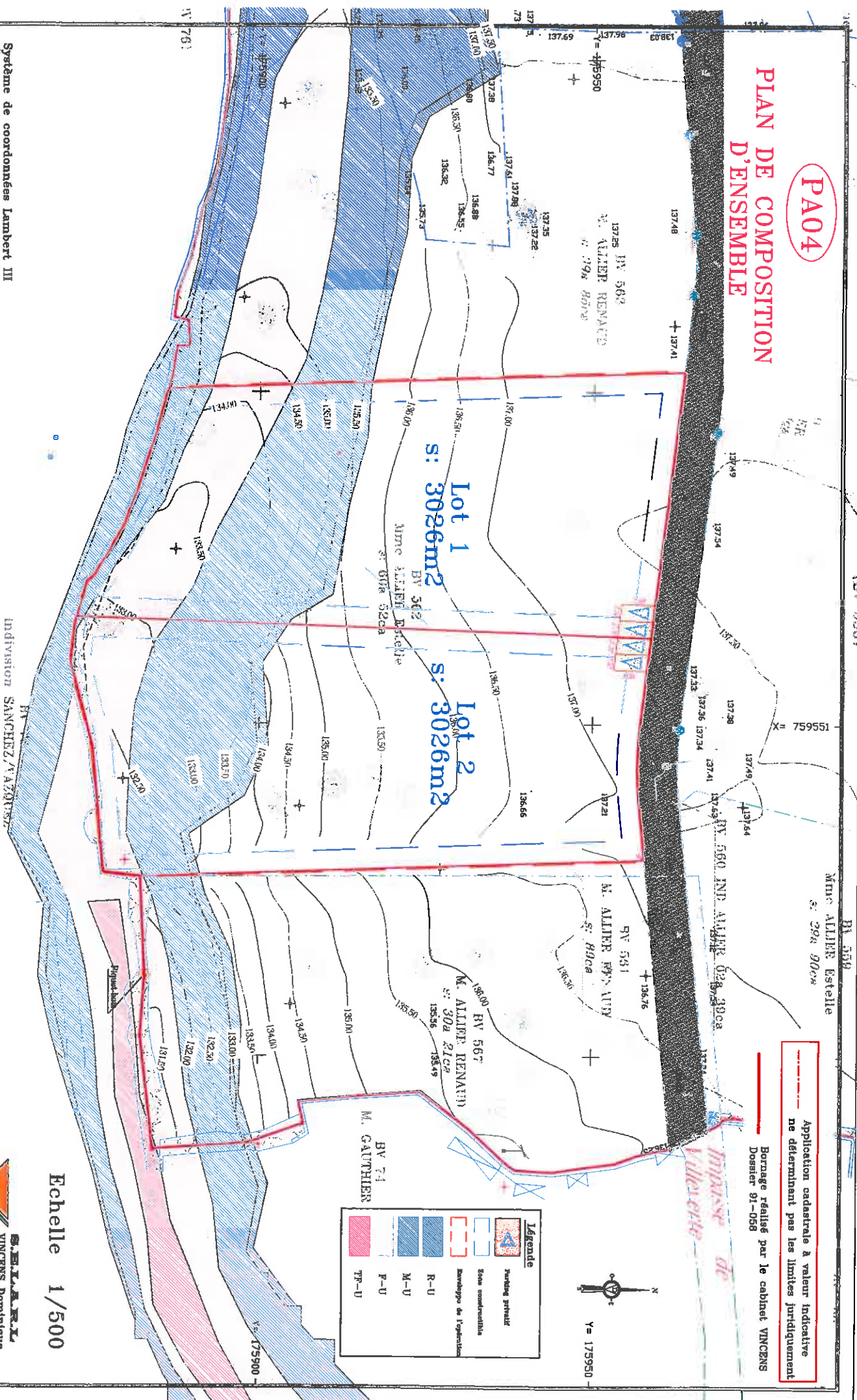

Application cadastrale à valeur indicative
ne déterminant pas les limites juridiquement
Bornage réalisé par le cabinet VINCENS
Dossier 91-056

Légende	
	Bâtiment principal
	Autres constructions
	Aménagement de végétation
	R-U
	M-U
	F-U
	FP-U



Y = 175950

Echelle 1/500

S. BILARL
VINCENS Dominiquie
Géomètre-Expert D.E.L.G.
30000 RUMES
Tél: 04-66-23-37-05
Fax: 04-66-23-33-80
s.bilard@vincens.fr

Système de coordonnées Lambert III
Nivellement IGN69

Dossier 2010-068
16 Septembre 2014

\\SERVERS\Commun\Travaux\Dossiers\2010\2010-068 ALIER PA\PA-Travaux.dwg

1501
X = 759551

X = 759601