

1. NOTE DE PRESENTATION

Le projet éolien de "La Boulaine " se situe dans le département de la Lozère (48), sur la commune de Barjac.

Le projet, mené par le Société EOLE-RES, nécessite le dépôt d'une demande d'autorisation de défrichement qui concerne :

- l'implantation d'éoliennes, de structures de livraison et la réalisation d'accès sur des parcelles boisées, dont deux appartiennent à la commune de Barjac et une à un propriétaire privé.

En préalable de cette demande, et conformément à l'article R.122-3 du Code de l'Environnement, nous sollicitons l'autorité environnementale pour un examen préalable à la réalisation d'une étude d'impact.



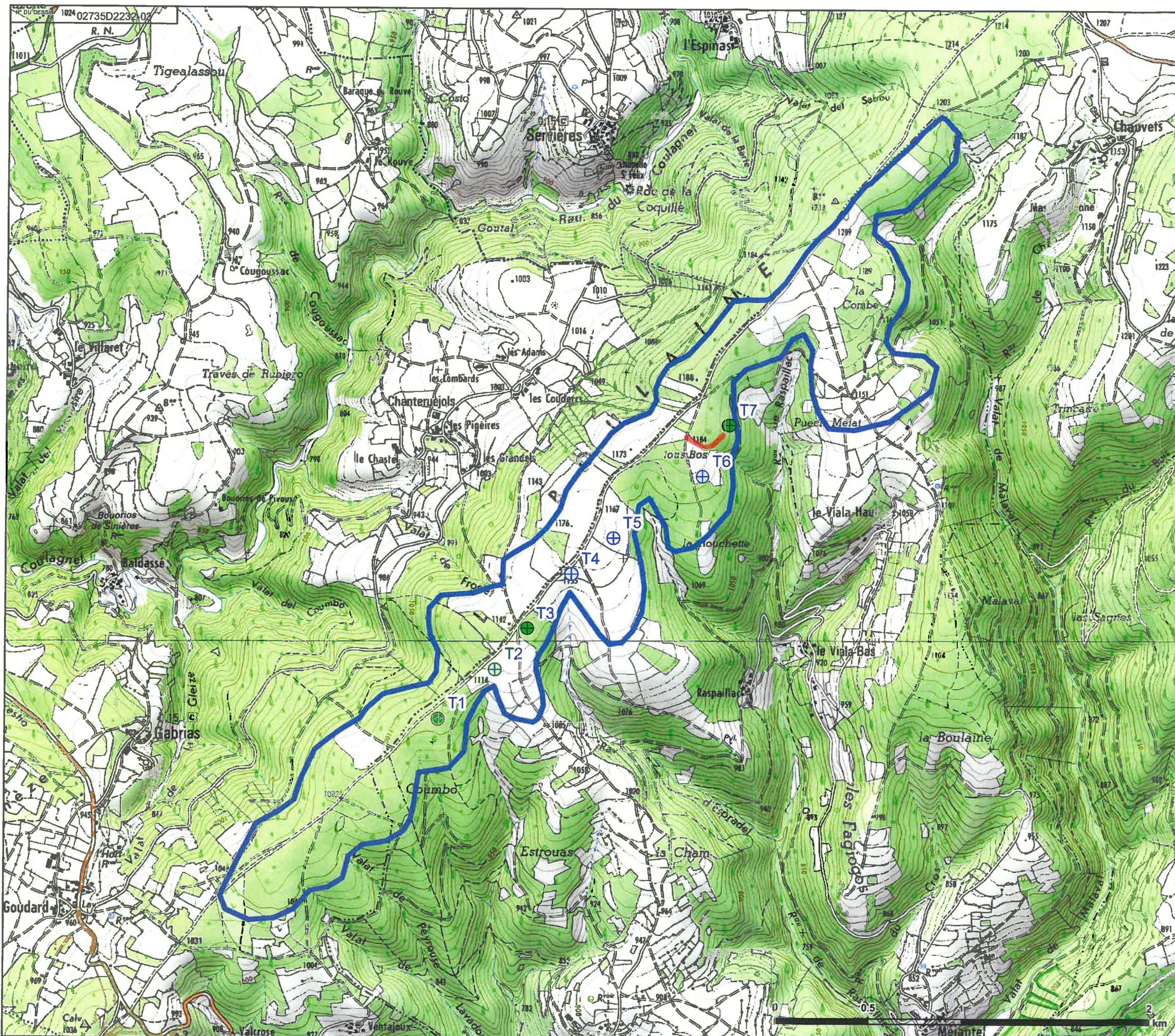

La surface à défricher s'élève à 18 500m² (1ha 85a 00ca) et correspond :

- aux surfaces des plateformes définitives de 3 éoliennes et des accès créés pour l'acheminement de leurs éléments constitutifs, à savoir environ 9000m²
- aux surfaces nécessaires au bon déroulement du chantier, à savoir 9500m²

Il est à noter qu'une des parcelles objets de cette demande a fait l'objet d'une coupe d'arbres il ya quelques semaines (parcelle A1096).



LEGENDE

-  Zone d'étude
-  Eolienne
-  Eolienne faisant l'objet d'une demande de défrichement
-  Accès soumis à la demande de défrichement

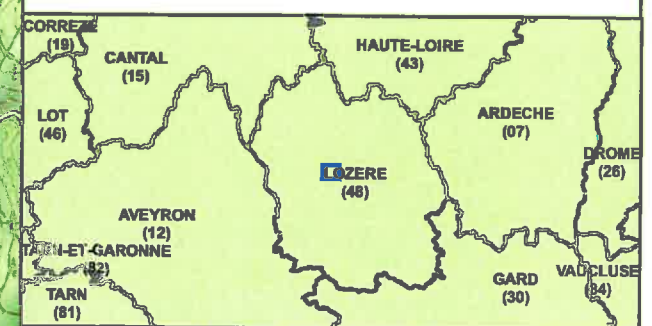

03	ASY	120413	ATU	120413	MAJ TITRE + LEGENDE DU PLAN
VERS	PAR	DATE	APP	DATE	COMMENTAIRES
LAYOUT DWG	N/A			LAYOUT NO.	N/A
N° DU DESSIN					
02735D2232-03					
COORDS Lambert 93					
OBJECTIF Other					
ECHELLE 1:20 000			FORMAT D'ORIGINE A3		
SCAN250 Licence n° - 2012DCCCE083850010170			Copyright IGN Paris 2012 Reproduction interdite		
NOM DU PROJET					

PROJET ÉOLIEN DE LA BOULAIRE

NOM DU DESSIN
Défrichement - demande d'examen au cas par cas
Plan de situation

CE PLAN EST LA PROPRIÉTÉ D'ÉOLE-RES S.A. TOUTE REPRODUCTION SANS AUTORISATION EST INTERDITE



LA FONTAINE
330 RUE DU MOURELET
ZI DE COURTINE
84000 AVIGNON, FRANCE
TEL +33 (0) 4 32 76 03 00
FAX +33 (0) 4 32 76 03 01

CERFA – demande de cas par cas – VUE PROCHE – ÉOLIENNE T1



(PHOTO PRISE : MARS 2013)

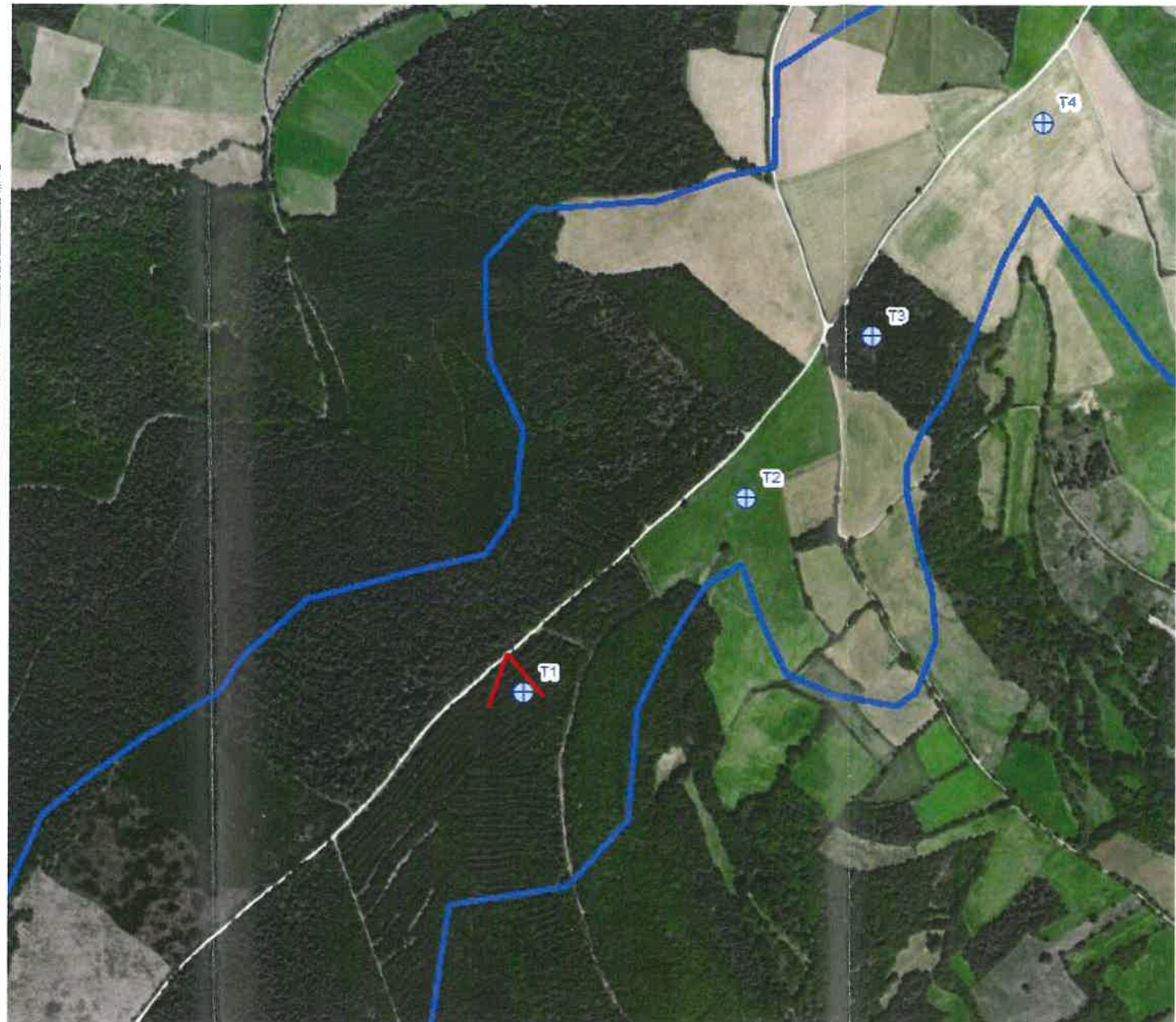

CERFA – demande de cas par cas – VUE PROCHE – ÉOLIENNE T3



(PHOTO PRISE : MARS 2013)



CERFA – demande de cas par cas – VUE PROCHE – ÉOLIENNE T7

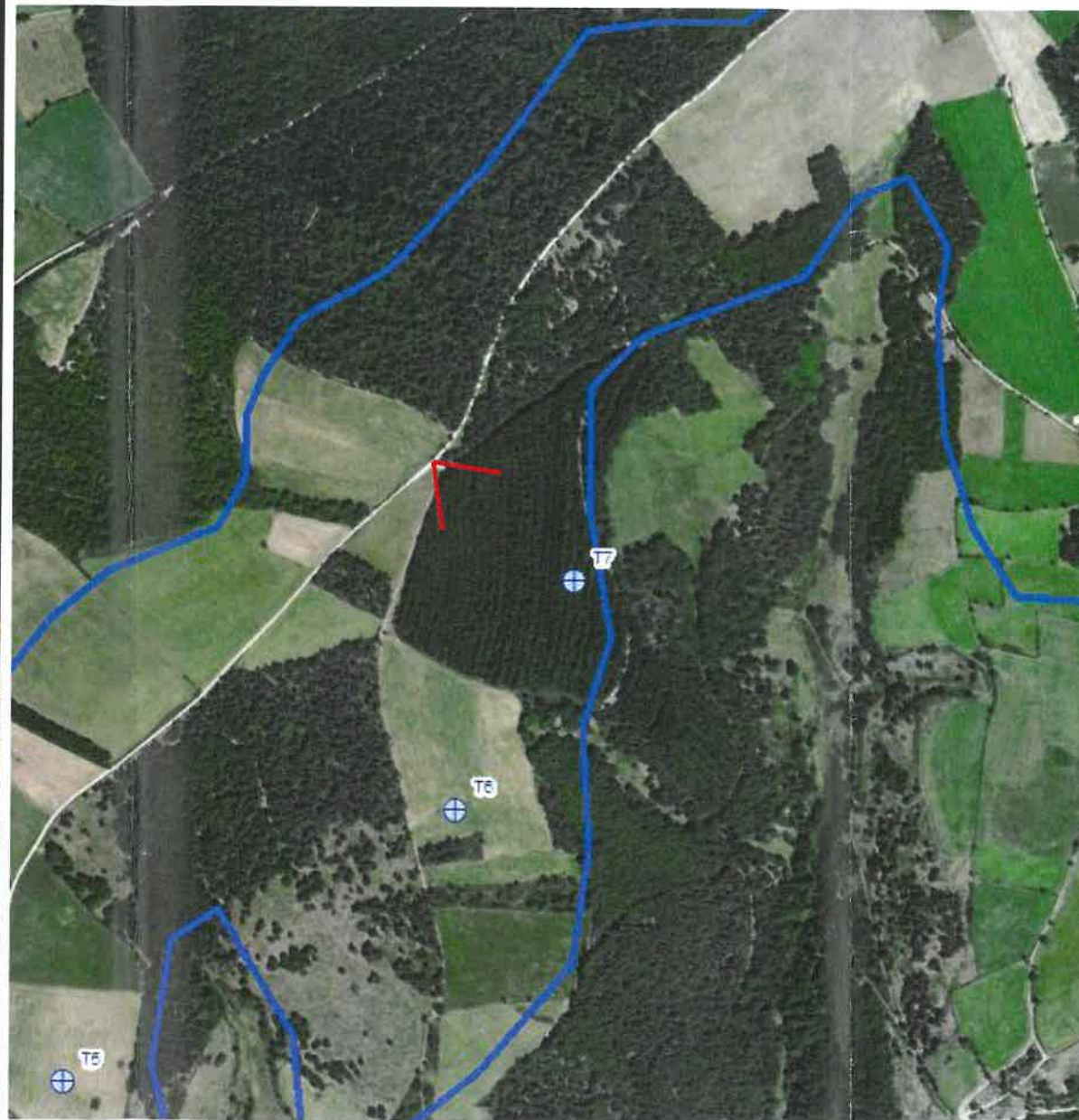



(PHOTO PRISE : MARS 2013)

02735D2233-04

DO NOT SCALE



LÉGENDE

- Eolienne
-  Zone emprise éolienne (hors forêt)
-  Zone objet de la demande de défrichement (Surface à défricher et/ou déboiser)



04	ASY	110413	ATU	110413	changement legende
03	ASY	050413	ATU	050413	changement titre
02	ASY	190313	ATU	250313	ajout numéros aux WT
01	ASY	190313	ATU	190313	FIRST ISSUE
VERS	PAR	DATE	APP	DATE	COMMENTAIRES
LAYOUT DWG	N/A			T-LAYOUT NO.	N/A

N° DU DESSIN
02735D2233-04

COORDS N/A

OBJECTIF FOR DESIGN

ECHELLE 1 : 10 000 FORMAT D'ORDRE A3

NOM DU PROJET
PROJET ÉOLIEN DE LA BOULAINÉ

NOM DU DESSIN
DÉFRICHEMENT - DEMANDE D'EXAMEN AU CAS PAR CAS - PLAN DU PROJET

SCAN 26
COPYRIGHT IGH-PARIS-2000
REPRODUCTION INTERDITE
LICENCE 2006/DC/0000001/0001

CE PLAN EST LA PROPRIÉTÉ D'ÉOLE-RES S.A. TOUTE REPRODUCTION SANS AUTORISATION EST INTERDITE



ÉOLE-RES S.A.
330 RUE DU MOURELET
21 DE COURTINE
84000 AVIGNON, FRANCE
TEL. +33 (0) 4 32 76 03 00
FAX +33 (0) 4 32 76 03 01



DO NOT SCALE

LÉGENDE

● Boisime

ZONES OBJET DE LA DEMANDE DE DÉFRICHEMENT :

- Surface permanente
- zone défrichée et désouchée
- Surface phase chantier
- zone de coupe rase

DÉFINITION DES ABORDS :

- Périmètre de 100m autour de la demande de défrichement
- Zone boisée
- Zone non-boisée
- Zone ayant fait l'objet d'une coupe rase

SE	ABV	120413	ATU	120413	reg.épave
03	ABV	120413	ATU	120413	MAJ.épave
02	ABV	120413	ATU	120413	reg.épave
01	ABV	120413	ATU	240314	reg.épave
VERS	PAR	DATE	COMMENTS	DATE	COMMENTS
LABOURT/REG	N/A		LABOURT/REG	N/A	

N° DU DESSIN
02735D2235-04

COORDONNÉES
LAUBERT 83

QUALITÉ
FOR DESIGN

ÉCHELLE
1 : 2 500

NOM DU PROJET
PROJET ÉOLIEN DE LA BOULAINNE

NOM DU DESSIN
DÉFRICHEMENT - DEMANDE D'EXAMEN AU CAS PAR CAS - PLAN DES ABORDS DU PROJET - T3

TOULOUSE
COMPLÉMENT N°MARS-2008
REPRODUCTION AUTOMATIQUE
PROJET - 2008/03/20/10h30

CE PLAN EST LA
PROPRIÉTÉ D'ÉOLIÈRES
S.A.
TOUTE REPRODUCTION
SANS AUTORISATION
EST INTERDITE

erps
S.A. DÉVELOPPEMENT
300 RUE DU LAMBERT
44000 ANJOUAN, FRANCE
TEL : +33 (0) 2 51 38 00 00
WWW.ERPS.FR

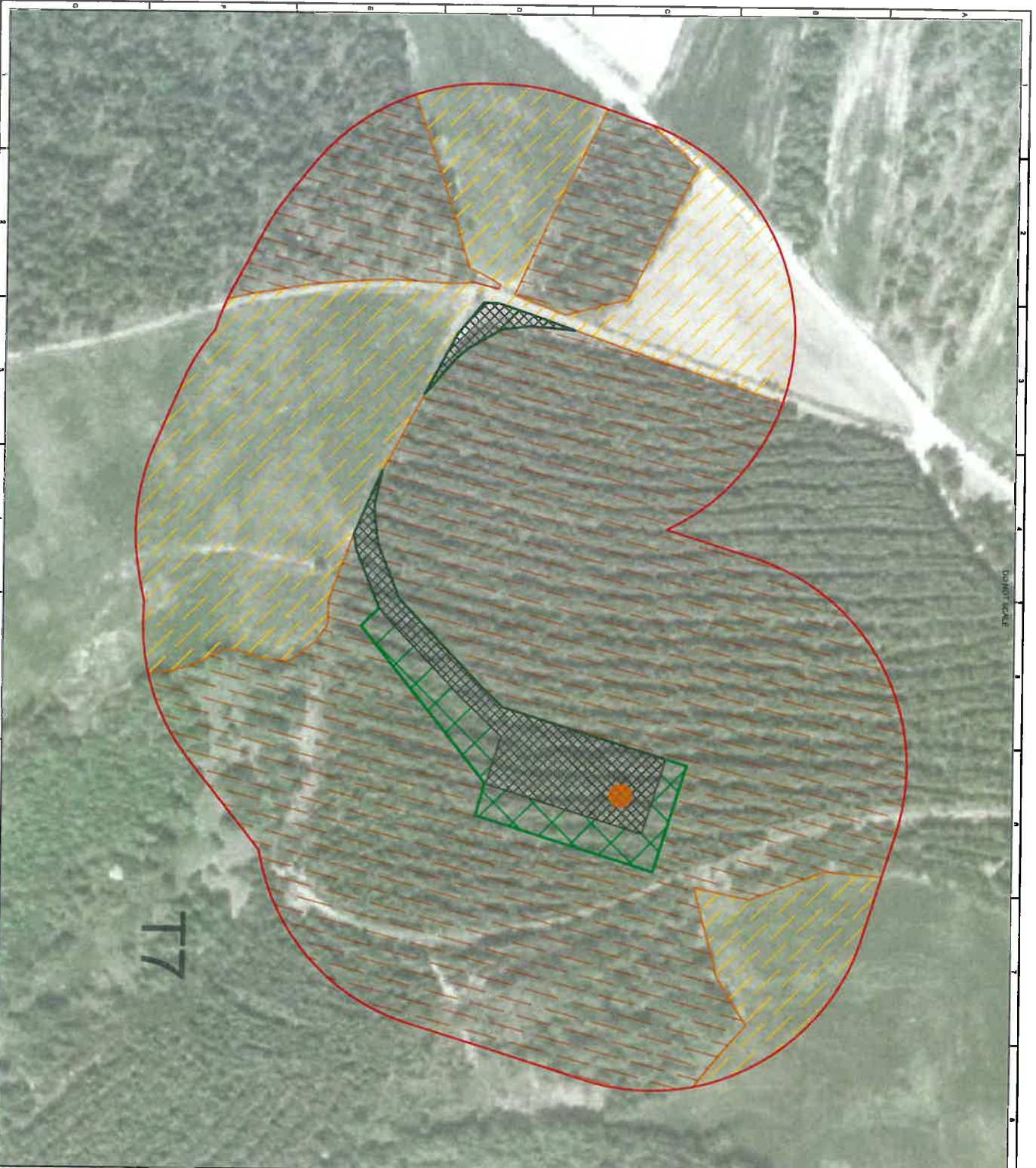

LÉGENDE

● Éolienne

ZONES OBJET DE LA DEMANDE DE DÉFRICHEMENT :

■ Surface permanente
- zone défrichée et désouchée

■ Surface phase chantier
- zone de coupe rase

○ Périmètre de 100m autour de la demande de défrichement

■ Zone boisée

■ Zone non-boisée

DÉFINITION DES ABORDS :

■ Périmètre de 100m autour de la demande de défrichement

■ Zone boisée

■ Zone non-boisée

DA	ASPT	150913	ATU	150913	MAJ	150913
03	ASPT	150913	ATU	150913	MAJ	150913
02	ASPT	050913	ATU	050913	MAJ	050913
01	ASPT	150913	ATU	150913	MAJ	150913
VEBS	PRELEVEMENT	APR	DATE	COMBUSTIBLES		
L'AMONT PAYS		N/A		L'AMONT PAYS		N/A

N° DU DESSIN
02735DD2237-04

COORDONNEES
LAMBERT 93

QUALITE
FOR DESIGN

ÉCHELLE
1 : 2 500

PROJET ÉOLIEN
DE LA BOULAINE

NON DU DESSIN
DÉFRICHEMENT - DEMANDE D'EXAMEN AU CAS
PAR CAS - PLAN DES ABORDS DU PROJET - T7

CE PLAN EST LA
PROPRIÉTÉ DE OLEA-RES
S.A.
TOUTE REPRODUCTION
SANS AUTORISATION
EST INTERDITE

OLEA-RES
S.A.
100000
100000

OLEA-RES
S.A.
100000
100000

OLEA-RES
S.A.
100000
100000