

Annexe 3 :

Photographies du site du projet et des abords

La localisation des photos est reportée sur le plan des abords en annexe 5.

Photo 1 : Vue du lez endigué depuis la rive droite



Photo 2 : Vue de la rive gauche



Photo 3 : Vue dans l'axe de l'ouvrage de franchissement projeté, depuis la rive gauche



Photo 4 : Vue vers le Sud depuis le giratoire projeté



Photo 5 : Vue de la RD58 vers Montpellier



Photo 6 : Vue de la RD58 vers Lattes





Formulaire cas par cas - Ouvrage provisoire de franchissement du Lez à Lattes

ANNEXE 4 : PLAN DU PROJET - Vue en plan

Echelle : 1/1250



Fond de plan : Topo

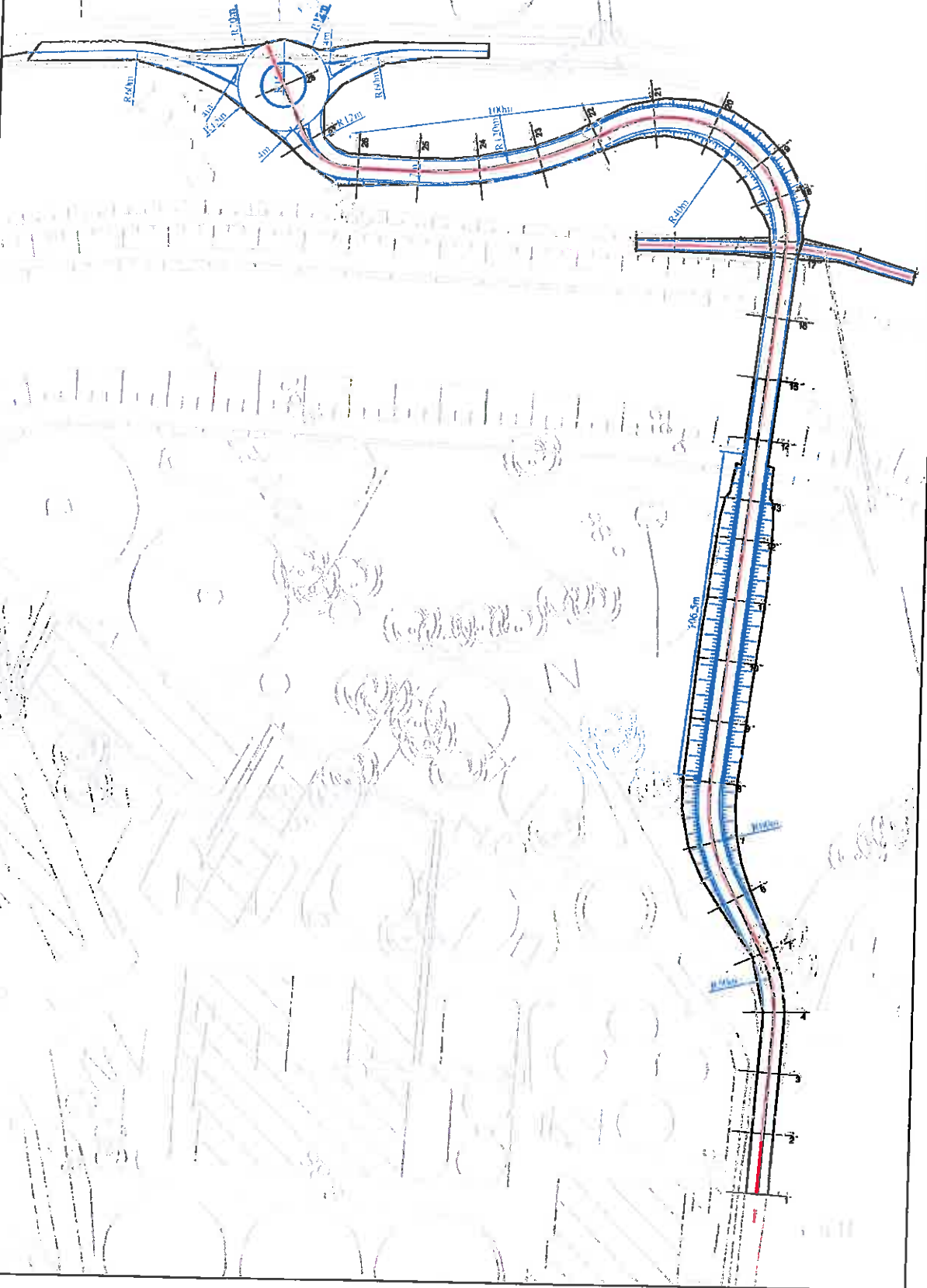



Formulaire cas par cas - Ouvrage provisoire de franchissement du Lez

ANNEXE 5 - PLAN DES ABORDS DU PROJET

Echelle : 1 / 2500



Fond de plan : Orthophoto

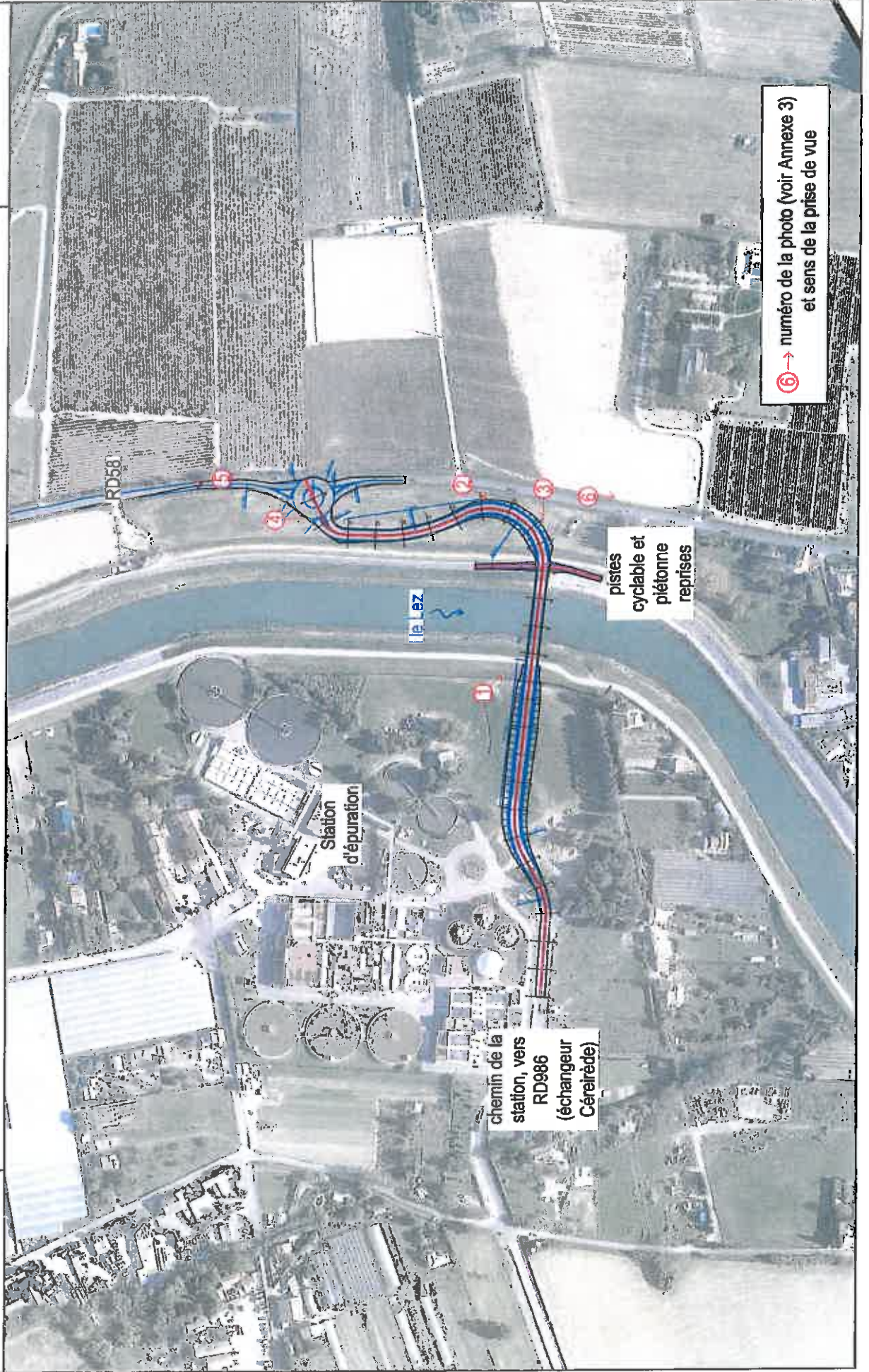

Station
d'épuration

le Lez

RD58

chemin de la
station, vers
RD986
(échangeur
Céréirède)

pistes
cyclable et
piétonne
reprises

⑥ → numéro de la photo (voir Annexe 3)
et sens de la prise de vue

Annexe 6 :

Carte des habitats

Les habitats : carte 4/8

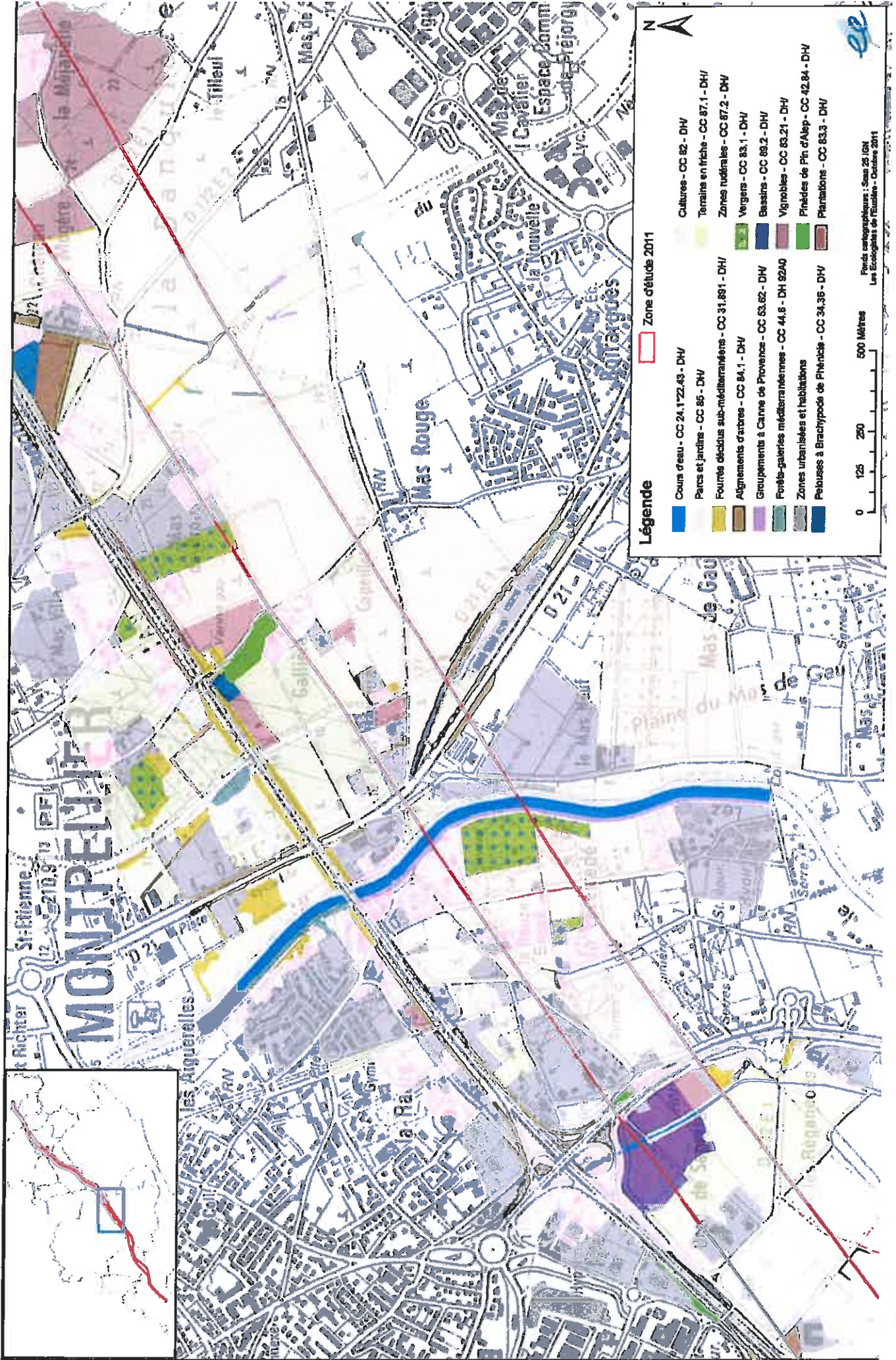

Annexe 7 :

Carte des enjeux liés au patrimoine naturel

Les enjeux liés au patrimoine naturel

Carte 4/8

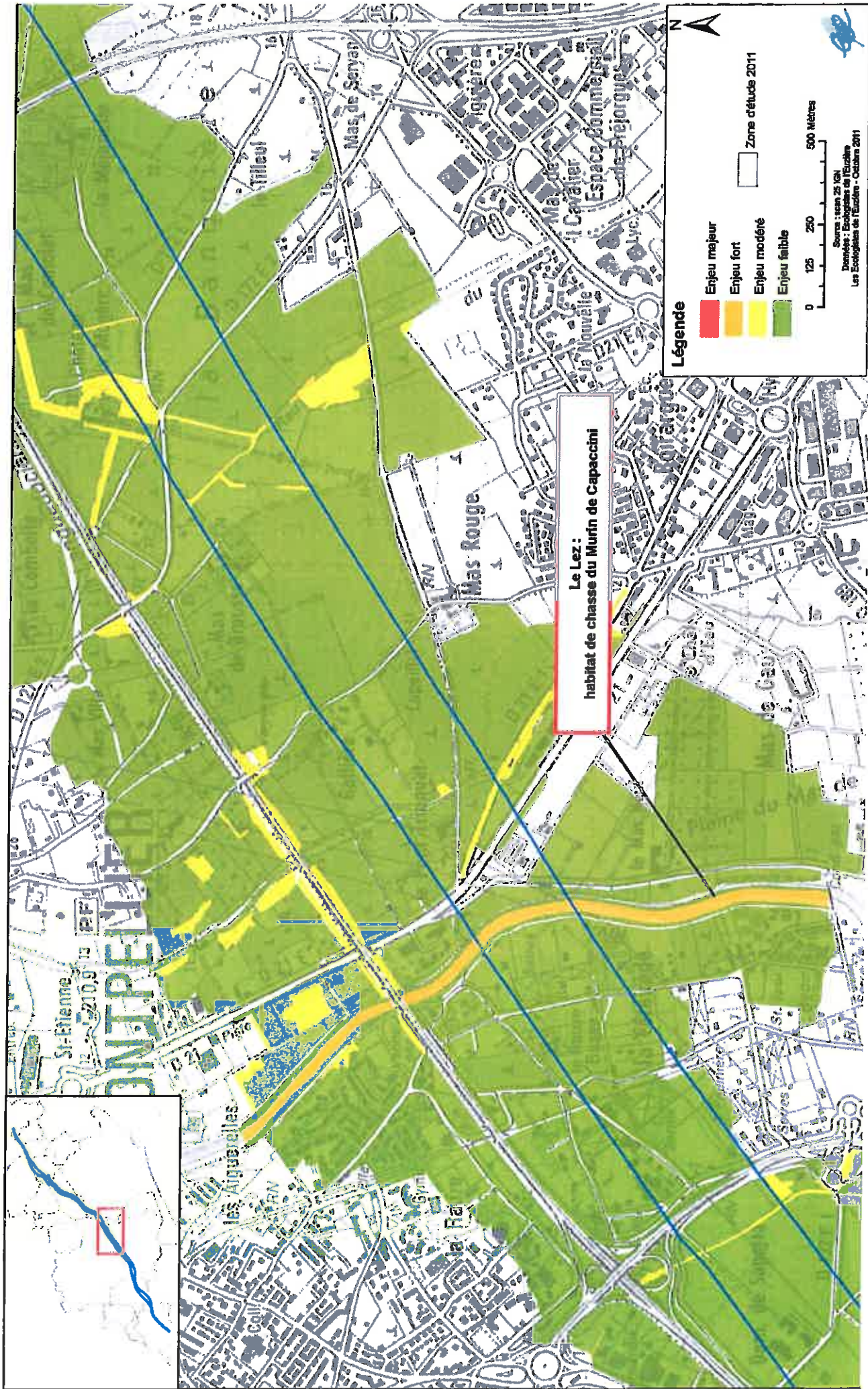

Formulaire cas par cas - Ouvrage provisoire de franchissement du Lez à Lattes

ANNEXE 2 : PLAN DE SITUATION



Echelle : 1 / 25 000



Fond de plan : IGN

