

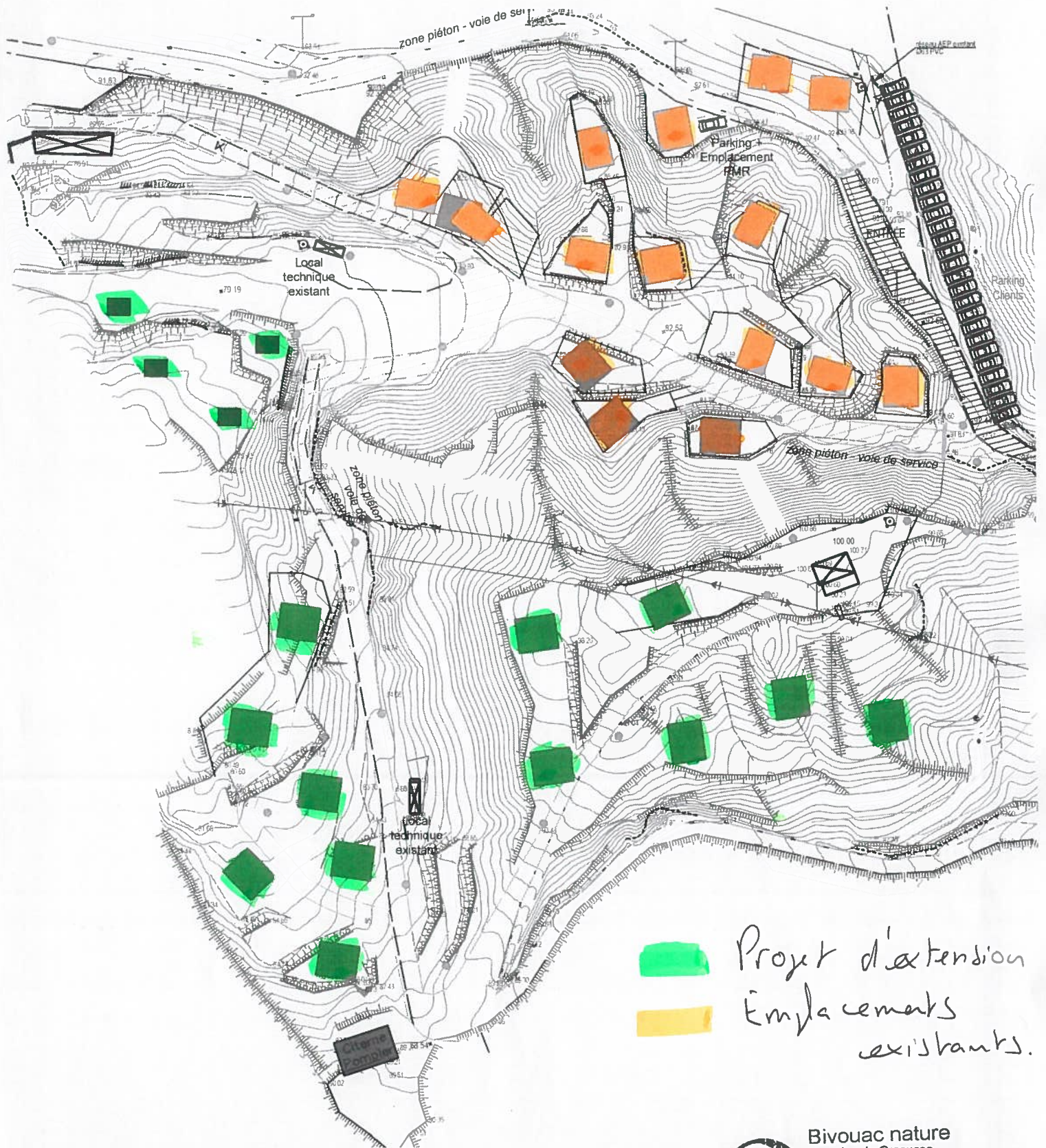

Plan du projet



 Projet d'extension
 Emplacements existants.



Bivouac nature
Domaine de Graousse
30270 Saint Jean du Gard • France
Tél : +33 (0)4 66 85 36 90
Web : www.bivouac-nature.com

PLAN CADASTRIQUE - LIMITES DE LA ZONE À DÉFRICHER

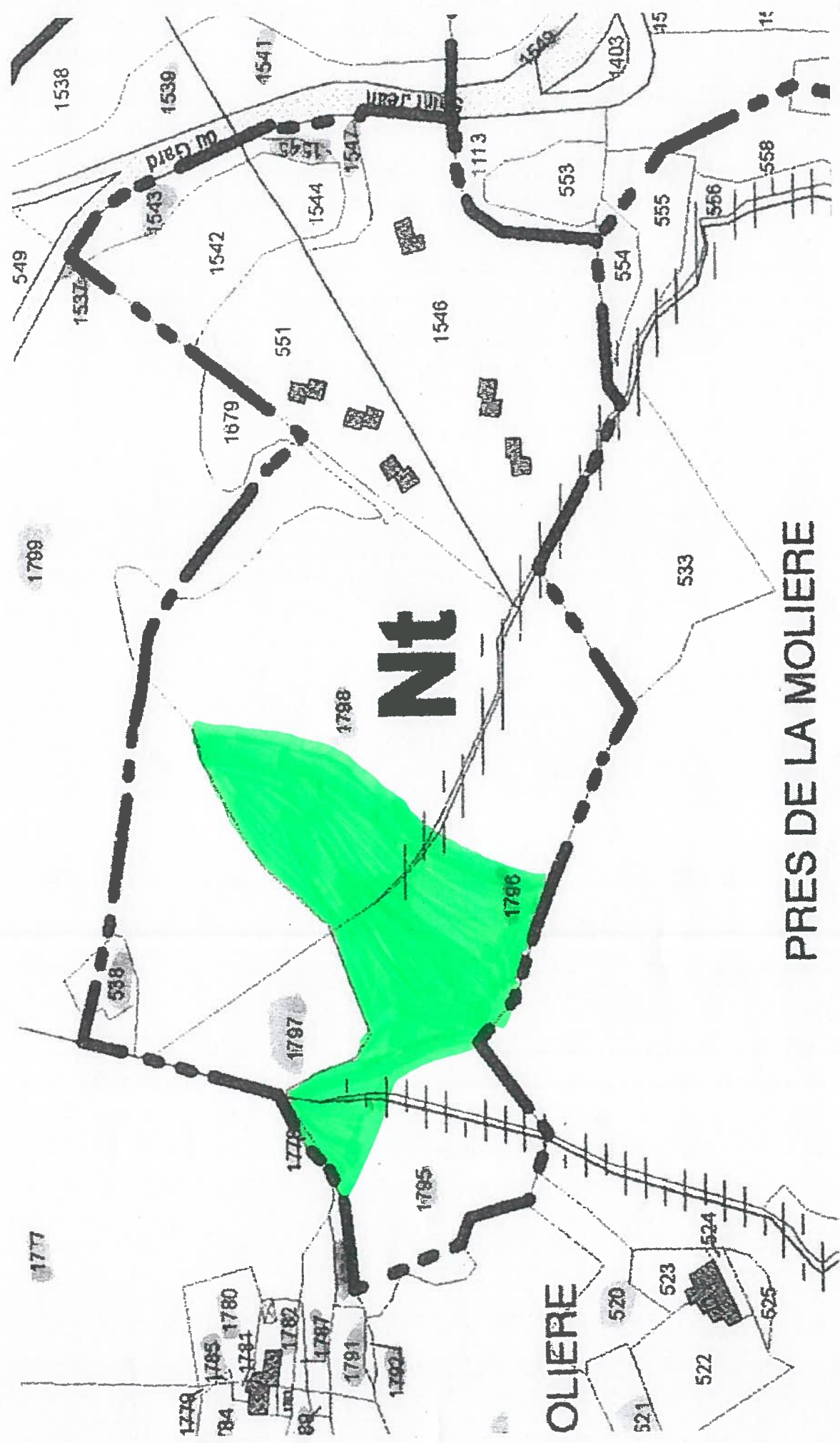

... ..

Plan de situation

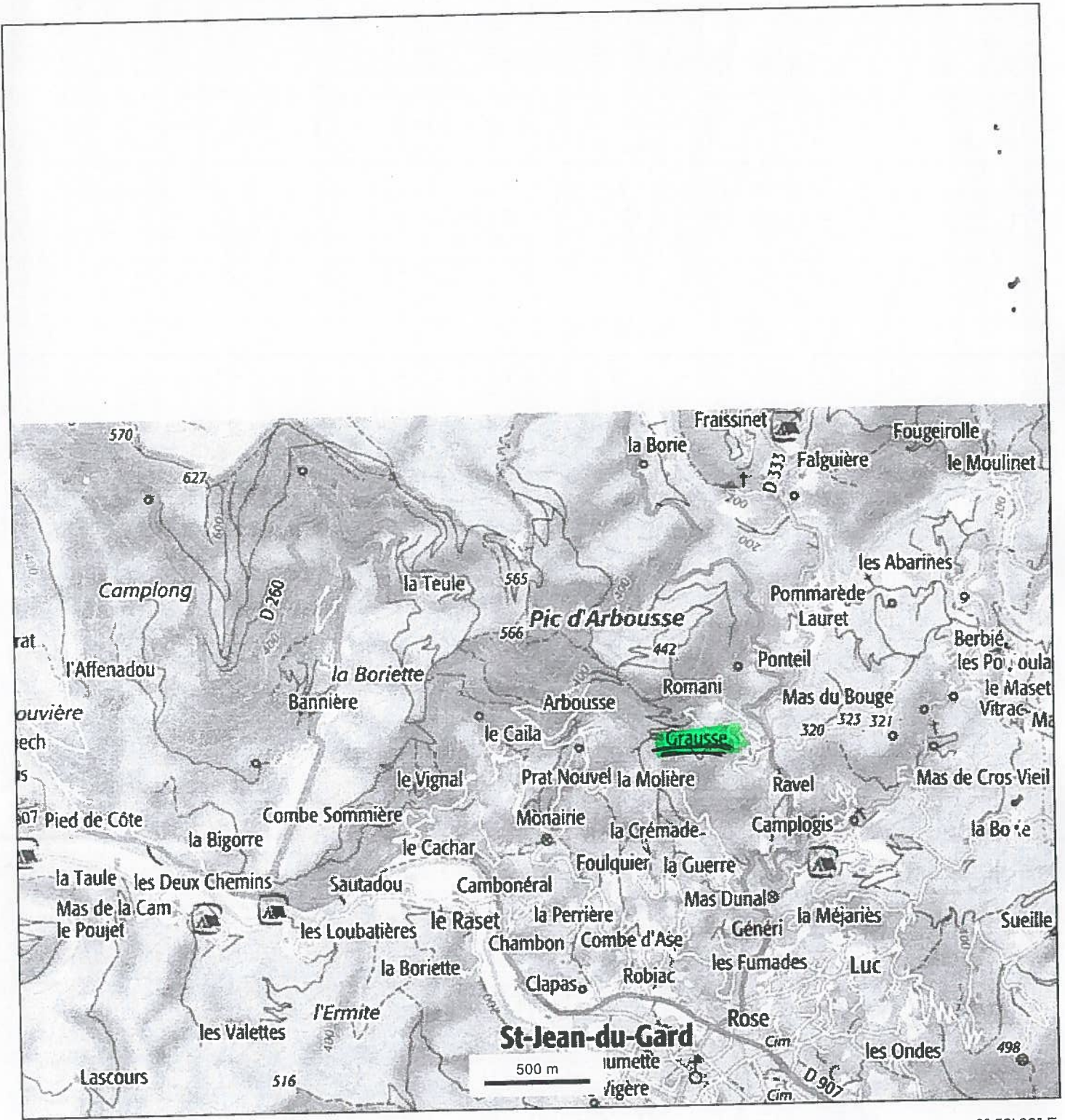

© IGN 2016 - www.geoportail.gouv.fr/informations-legales

Longitude : 3° 52' 33" E
Latitude : 44° 06' 52" N

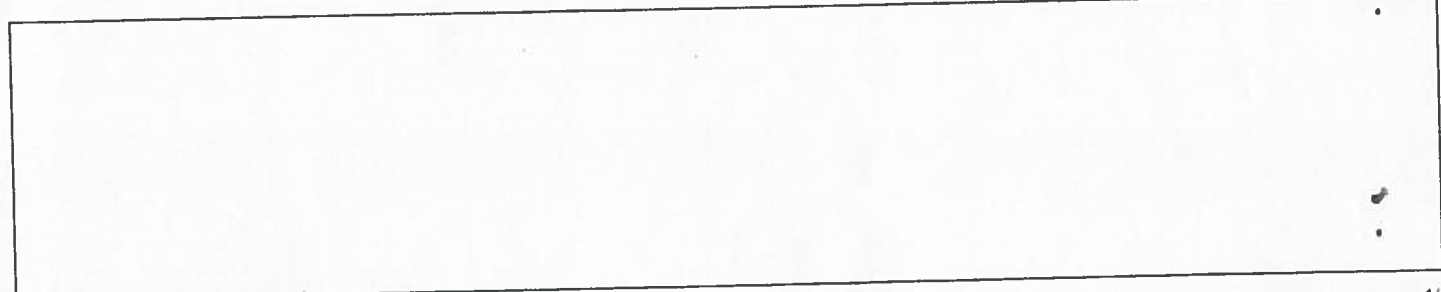

SITE NATURA 2000 :
« VALLÉE DU GARDON DE MIALET »



Sainte-Croix-Vallée-Française, le Vendredi 12 avril 2013

Objet : note diagnostic écologique concernant le projet d'aménagement de M. Grassin Johan sur le lieu-dit « Graousse »

Monsieur Grassin,

J'ai l'honneur de vous faire parvenir cette note reprenant les éléments de terrain évoqués avec vous lors de la visite du vendredi 5 avril 2013 sur vos parcelles.

Suite à une demande de Valérie Raux de la DDTM du Gard, vous m'avez sollicité pour un diagnostic écologique concernant votre projet d'aménagement.

Préalablement avec la DDTM et sur relevé cadastral avait été identifié trois potentiels cours d'eau dont votre projet d'aménagement de village de vacances pouvait avoir une incidence au titre des espèces d'intérêt communautaire présents sur les sites Natura 2000 de la vallée du Gardon de Mialet ou de la vallée du Gardon de Saint-Jean.

La visite de terrain et l'analyse de votre projet, effectuée le vendredi 5 avril 2013, a permis d'établir un diagnostic écologique précis concernant ces potentiels cours d'eau déterminés sur relevé cadastral. Il apparaît que les deux linéaires désignés comme cours d'eau sur le relevé cadastral et concernés par le projet d'aménagement ne sont en fait que des fossés naturels uniquement en eau lors d'évènements de pluies fortes. De plus, l'implantation de vos structures d'accueil du public ne modifie en rien les écoulements naturels de ces fossés. Ces identifications de terrain permettent d'indiquer qu'aucune espèce d'intérêt communautaire n'est présente dans ces fossés naturels.

En conclusion, votre projet d'aménagement ne présente aucune incidence au titre des habitats ou espèces d'intérêt communautaire des sites Natura 2000 de la Vallée du Gardon de Saint-Jean ou de la Vallée du Gardon de Mialet.

Je vous prie d'agréer, Monsieur, mes sincères et respectueuses salutations.

Luc Capon

Charge de mission Natura 2000



SITE NATURA 2000 De la Vallée du Gardon de Mialet

Adresse de correspondance : Maison de la Communauté 48110 Sainte Croix Vallée Française

Téléphone : 09-64-38-01-21 / Téléphone – Télécopie : 04-66-45-90-44.

Courriel : lcapon.cevennehautsgardons@orange.fr

