

ANNEXE 5

Photographie 3D et tracés des PPI pour visualiser la présence d'arbres au sein des PPI

Annexe 5 : Photographies 3D et tracés des PPI pour visualiser la présence d'arbres

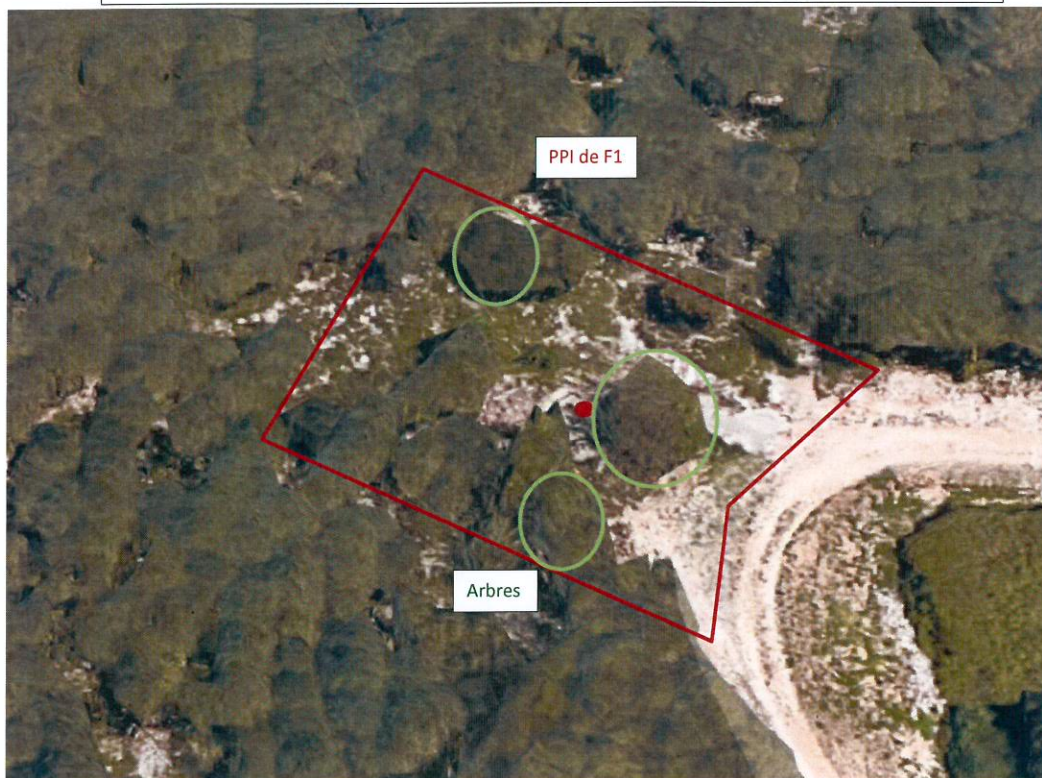

Tracé approximatif du PPI de F1 sur photo satellite issue de google-maps 3D.

Au maximum, environ 20 arbres se situeront au sein du PPI.

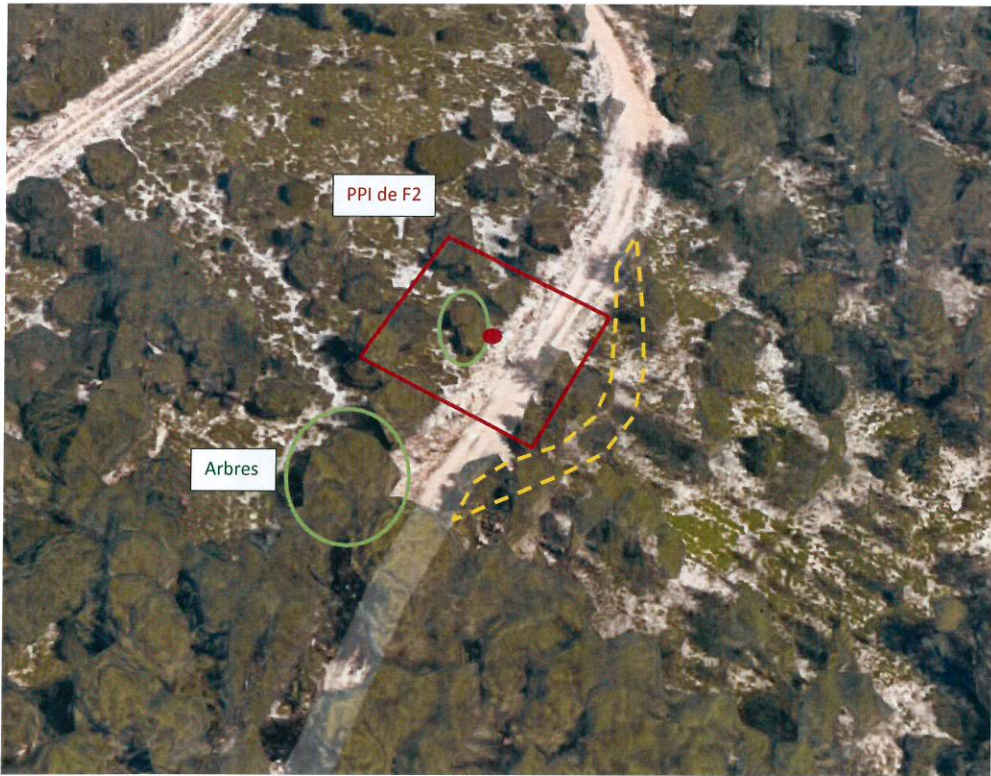

Tracé approximatif du PPI de F2 et de la déviation du chemin sur photo satellite issue de google-maps 3D.
Au total, moins de 10 arbres se situeront au sein du PPI, et environ 7 arbres sur le tracé du chemin dévié.



Tracé approximatif du PPI de F3 sur photo satellite issue de google-maps 3D.

Entre 1 et 3 arbres se situeront à l'intérieur du PPI. Au sud de ce PPI, aucun arbre n'est présent, le sentier qui sera dévié n'engendrera pas de coupe d'arbres.

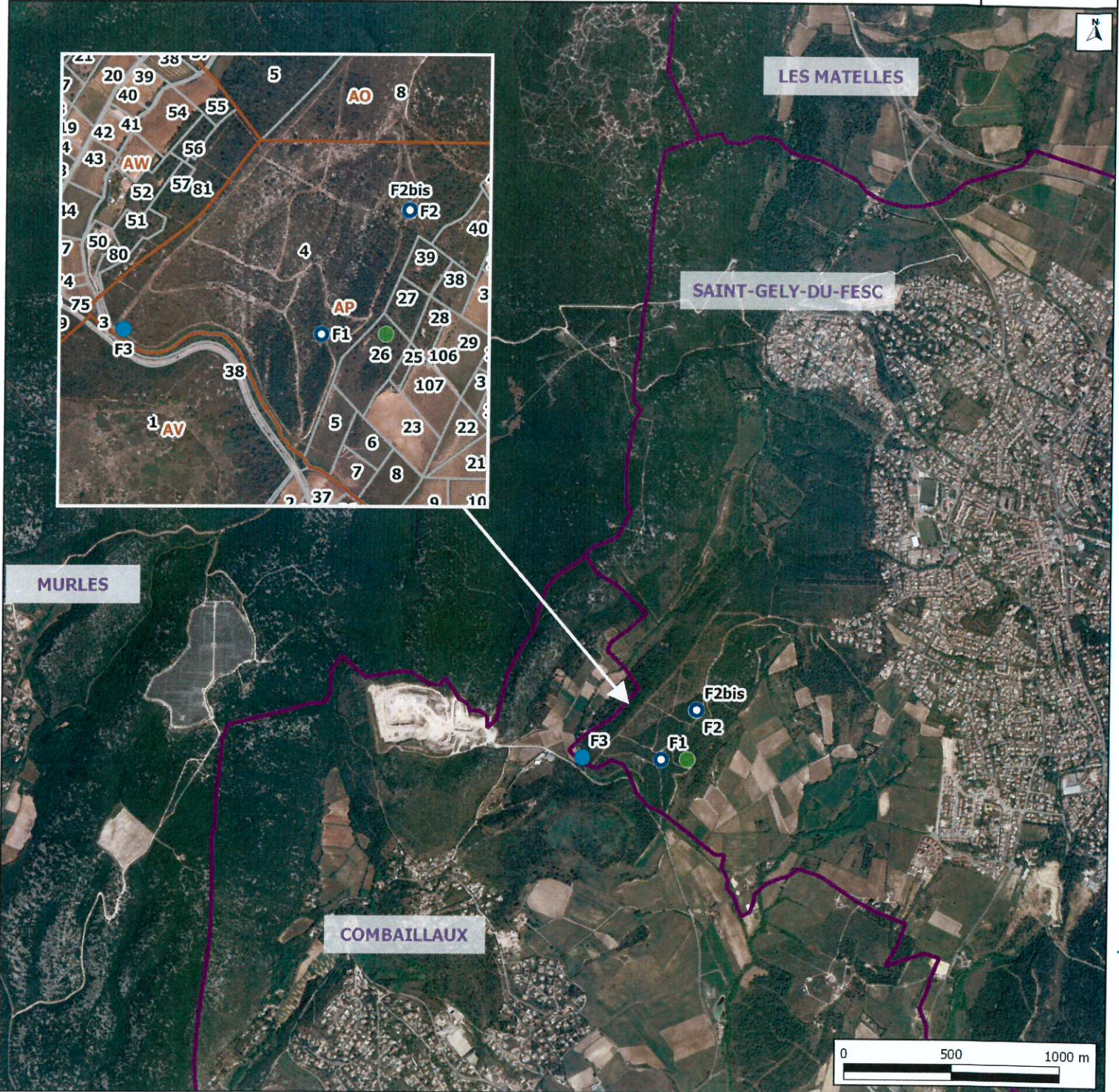

EXTRAIT DES ORTHOPHOTOPLANS NUMERISES AU 1/25 000
 ZOOM SUR LA ZONE D'ETUDE AVEC L'EXTRAIT DU PLAN CADASTRAL DE LA COMMUNE AU 1/10 000

Légende:

- F1 - forage d'exploitation
- F2 - forage de reconnaissance
- F2bis - futur forage d'exploitation
- F3 - ouvrage de surveillance
- Future station de traitement et bêche de reprise

Eléments du cadastre

- Limites communales
- Section cadastrale
- Parcelle



Photographie de F1 dans son environnement
(Septembre 2014)
Prise de vue du sentier forestier



Photographie de F1
(Septembre 2014)
Prise de vue au bord de F1



Localisation des prises de vues

Photographie de F1
(6 décembre 2016)
Prise de vue au bord de F1



ANNEXE 3

Planches photographiques du projet



Photographie de F2 dans son environnement
(Septembre 2014)
Prise de vue du sentier forestier, au Sud de F2



Photographie de F2
(Septembre 2014)
Prise de vue du sentier forestier

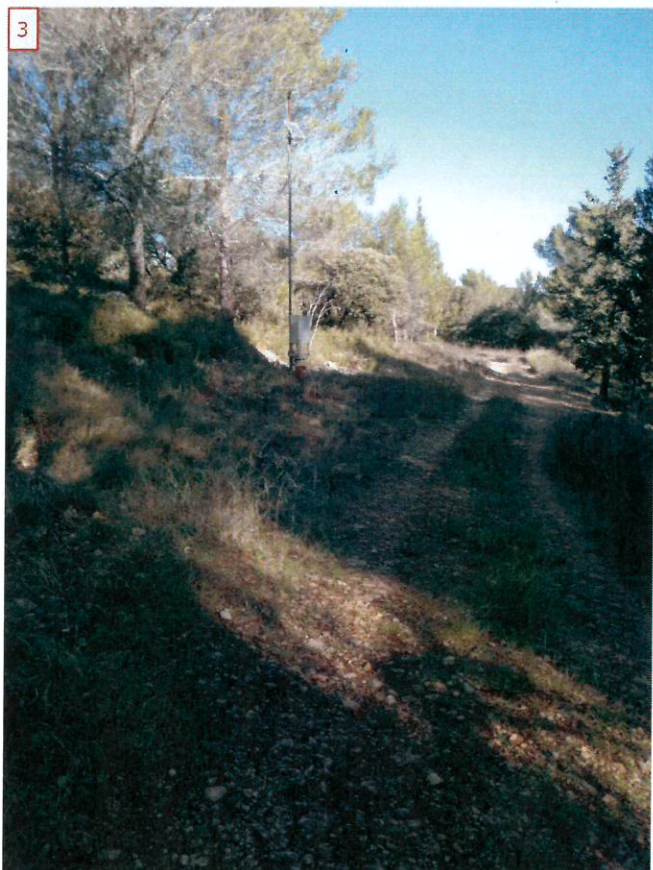

Photographie de F2 dans
son environnement
(6 décembre 2016)
Prise de vue du sentier
forestier, au Sud de F2

Localisation des prises de vues





Photographie de F3 dans son environnement
(Septembre 2014)
Prise de vue de la route menant à la carrière



Photographie de F3
(Septembre 2014)
Prise de vue du sentier de randonnée



Photographie de F3 dans
son environnement
(6 décembre 2016)
Prise de vue du sentier de
randonnée

Localisation des prises de vues

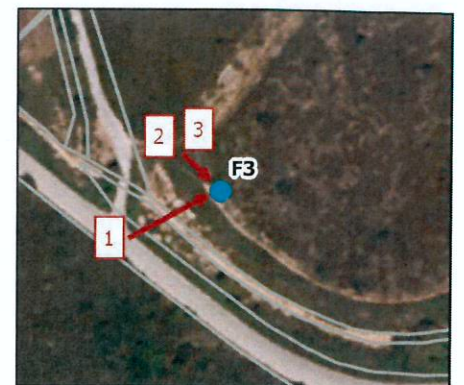

Photographie de la zone d'implantation de la voie d'accès à la future station de traitement (Septembre 2014)

Prise de vue du sentier forestier en face de F1, vue vers le Sud

1

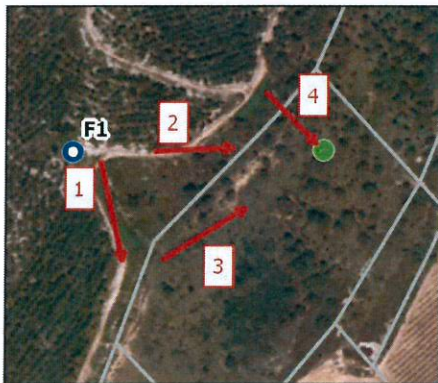

Localisation des prises de vues

Photographie de la zone d'implantation de la future station de traitement (Septembre 2014)

Prise de vue du sentier forestier en face de F1, vue vers l'Est,

2



Photographie de la zone d'implantation de la future station de traitement (6 décembre 2016)

Prise de vue en contrebas du sentier forestier en face de F1, vue vers le Nord-Est

3



Photographie de la zone d'implantation de la future station de traitement (6 décembre 2016)

Prise de vue du sentier forestier entre F1 et F2, vue vers du Sud-Est

4

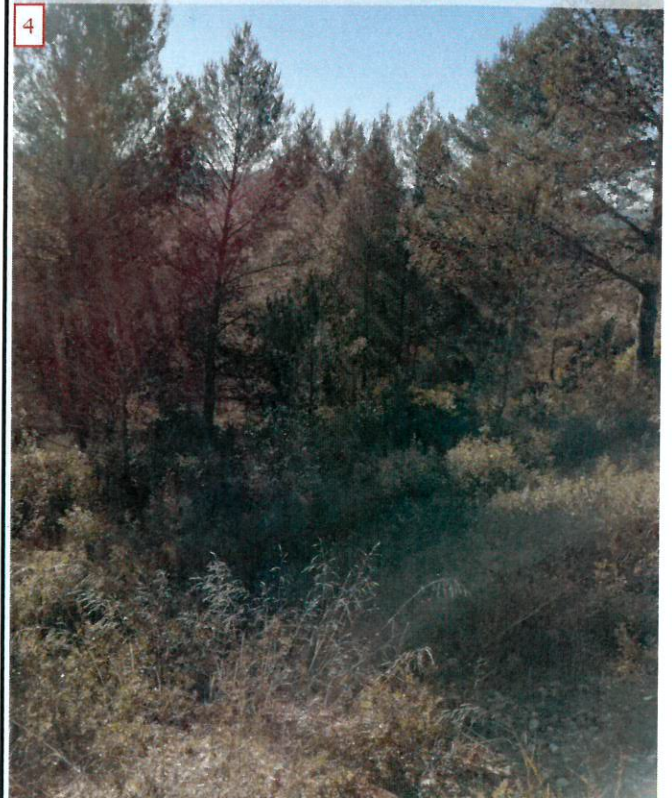



EXTRAIT DES ORTHOPHOTOPLANS ET DE L'EXTRAIT DU PLAN CADASTRAL DE LA COMMUNE NUMERISES AU 1/1 000

Légende:

-  F1 - forage d'exploitation
-  Future station de traitement et bêche de reprise
-  Périmètre de Protection Immédiate

Elément du cadastre

-  Parcelle

ANNEXE 4

Localisation précise du projet et plan du projet

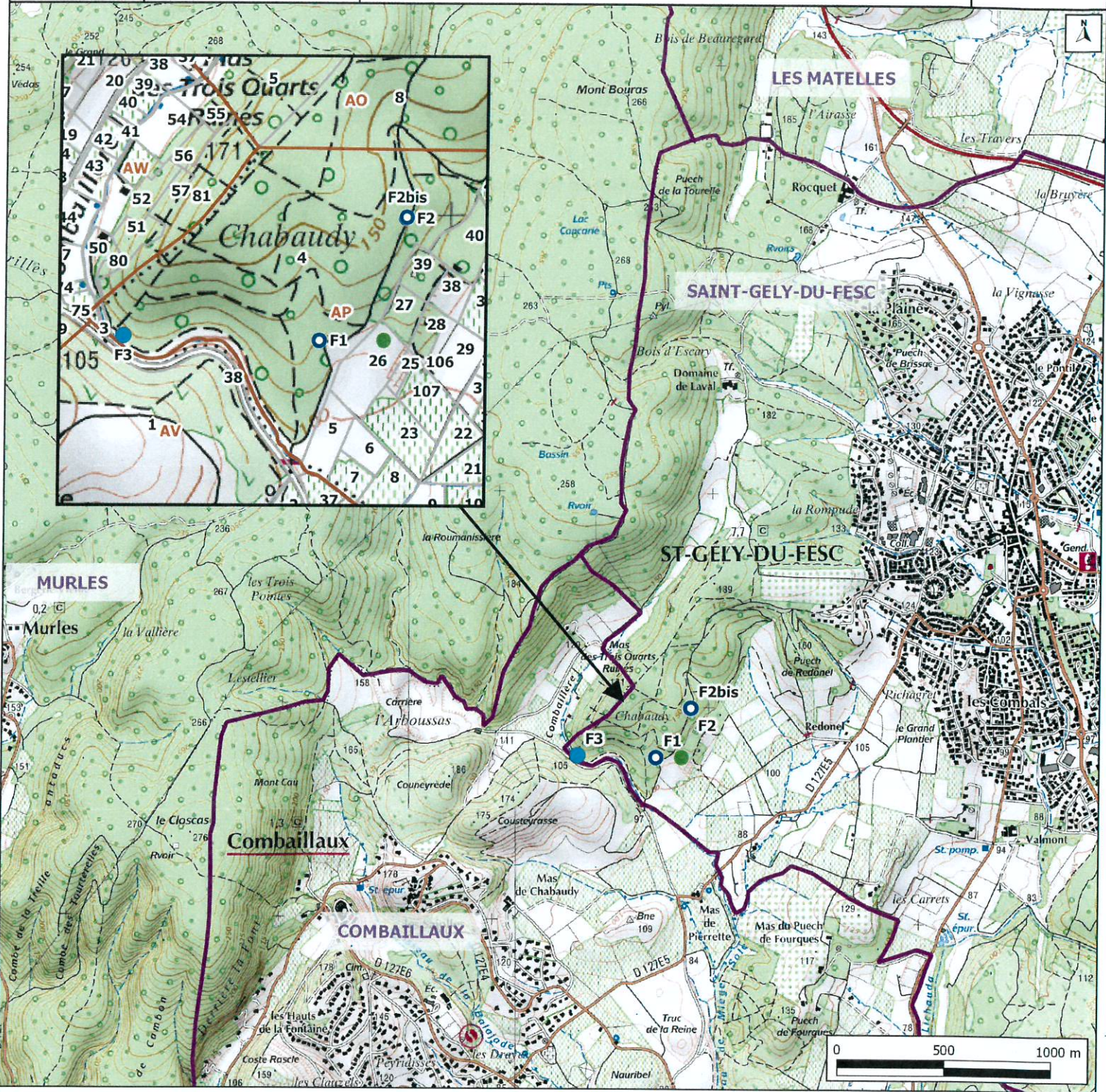

EXTRAIT DES FONDS TOPOGRAPHIQUES IGN NUMERISES AU 1/25 000
 ZOOM SUR LA ZONE D'ETUDE AVEC L'EXTRAIT DU PLAN CADASTRAL DE LA COMMUNE AU 1/10 000

Légende:

- F1 - forage d'exploitation
- F2 - forage de reconnaissance
- F2bis - futur forage d'exploitation
- F3 - ouvrage de surveillance
- Future station de traitement et bache de reprise
- Limites communales

- Eléments du cadastre*
- Limites communales
 - Section cadastrale
 - Parcelle

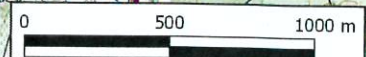



ANNEXE 2

Localisation du site de captage





EXTRAIT DES ORTHOPHOTOPLANS ET DE L'EXTRAIT DU PLAN CADASTRAL DE LA COMMUNE NUMERISES AU 1/800

Légende:

-  F1 - forage d'exploitation
-  F2 - futur forage d'exploitation
-  Périmètre de Protection Immédiate

Eléments du cadastre

-  Section cadastrale
-  Parcelle



EXTRAIT DES ORTHOPHOTOPLANS ET DE L'EXTRAIT DU PLAN CADASTRAL DE LA COMMUNE NUMERISES AU 1/800

Légende:

- F3 - ouvrage de surveillance
- Périmètre de Protection Immédiate

Eléments du cadastre

- Section cadastrale
- Parcelle

Département de l'Hérault
Communes de St Gély du Fesc et Combailaux

SARL
Pic St Loup

Alimentation en Eau potable
Construction de la station de traitement et de pompage du Redonel et raccordement au réseau

PLAN D'IMPLANTATION DES OUVRAGES ET CONDUITES DE REJETS

ECHELLE: 1 / 2004me

Réf: 115 182

PHASE
DUP

Indice	Modification	Établi par:	Vérfié par:	Date:
d				
c				
b				
a	Établissement du document original	F. FROVILLE	B. CABROL	09-02-2017

