

ANNEXE 2 - ANNEXE CARTOGRAPHIQUE

Localisation géographique au 1/25000°

Localisation sur photo aérienne au 1/2500°

Localisation cadastrale 1 / 2500°

Occupation des sols (01/2017) au 1/4000°

Zonages d'inventaire au 1/25000°

Zonages de protection au 1/25000° (2 planches)

Sites classés et inscrits au 1 / 25000°

Zones humides inventaire départemental 1 / 25000°

Extrait du PPRI au 1 / 2500°

Plan de masse au 1 / 1250°

LOCALISATION GEOGRAPHIQUE

Extrait carte IGN - Echelle : 1 / 25 000

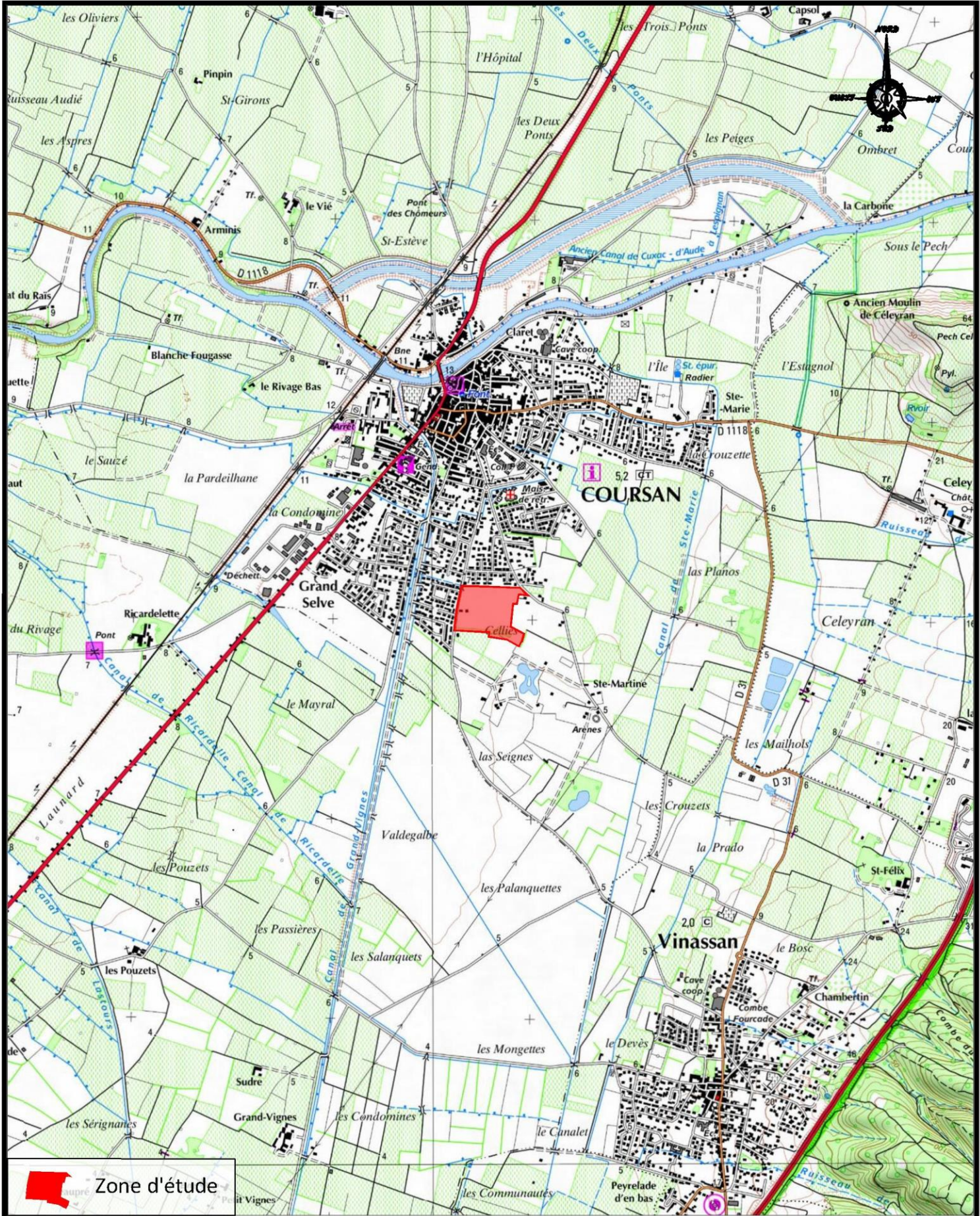

LOCALISATION SUR PHOTO AERIENNE

Extrait orthophotoplan - Echelle : 1 / 2 500



Zone d'étude

LOCALISATION CADASTRALE

Extrait orthophotoplan - Echelle : 1 / 2 500

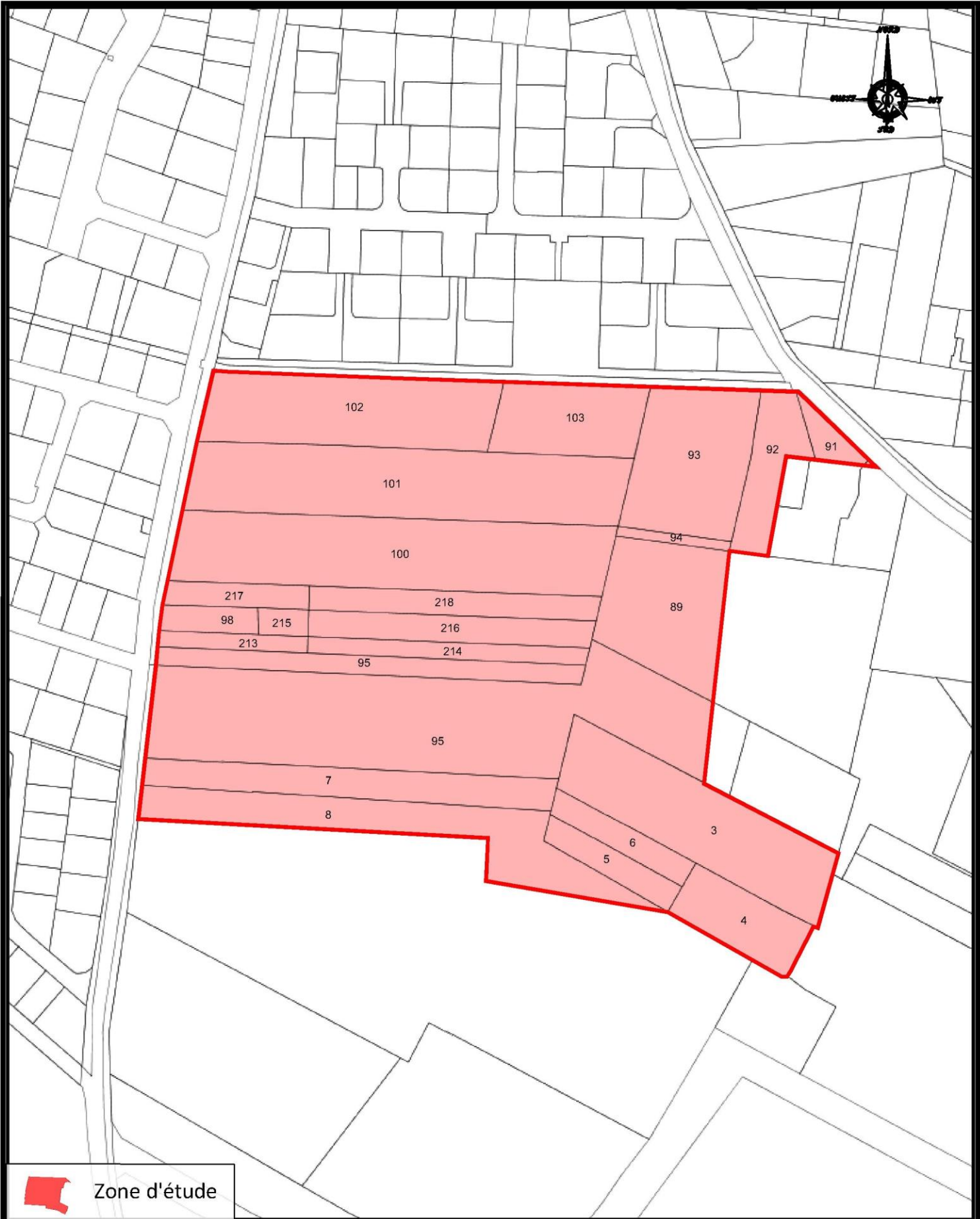

OCCUPATION DES SOLS (JANVIER 2017)

Extrait orthophotoplan - Echelle : 1 / 4 000

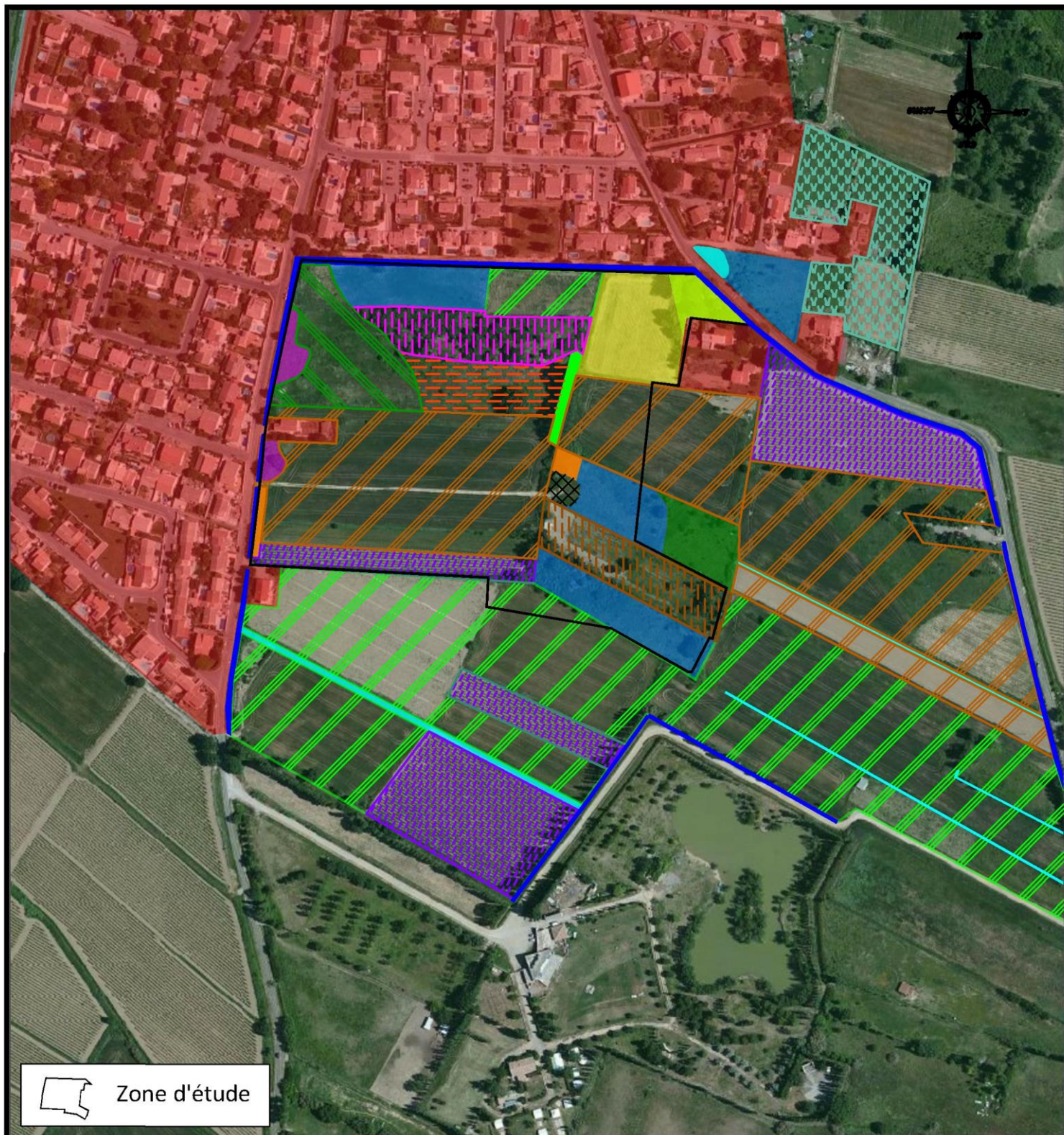

- | | | | | | |
|---|-------------------------|---|-------------------|---|----------------------------------|
|  | Bâti, urbanisation |  | Frênaie |  | Pelouse à Brachypode de phénicie |
|  | Cannes de Provence |  | Friche |  | Phragmitaie |
|  | Champ à Inule visqueuse |  | Friche boisée |  | Pins |
|  | Enclos à chevaux |  | Haie de peupliers |  | Prairie |
|  | Dépôt sauvage (déchets) |  | Jardin |  | Roncier |
|  | Fossé |  | Labours |  | Vigne |

ZONAGES D'INVENTAIRE

Extrait carte IGN - Echelle : 1 / 25 000

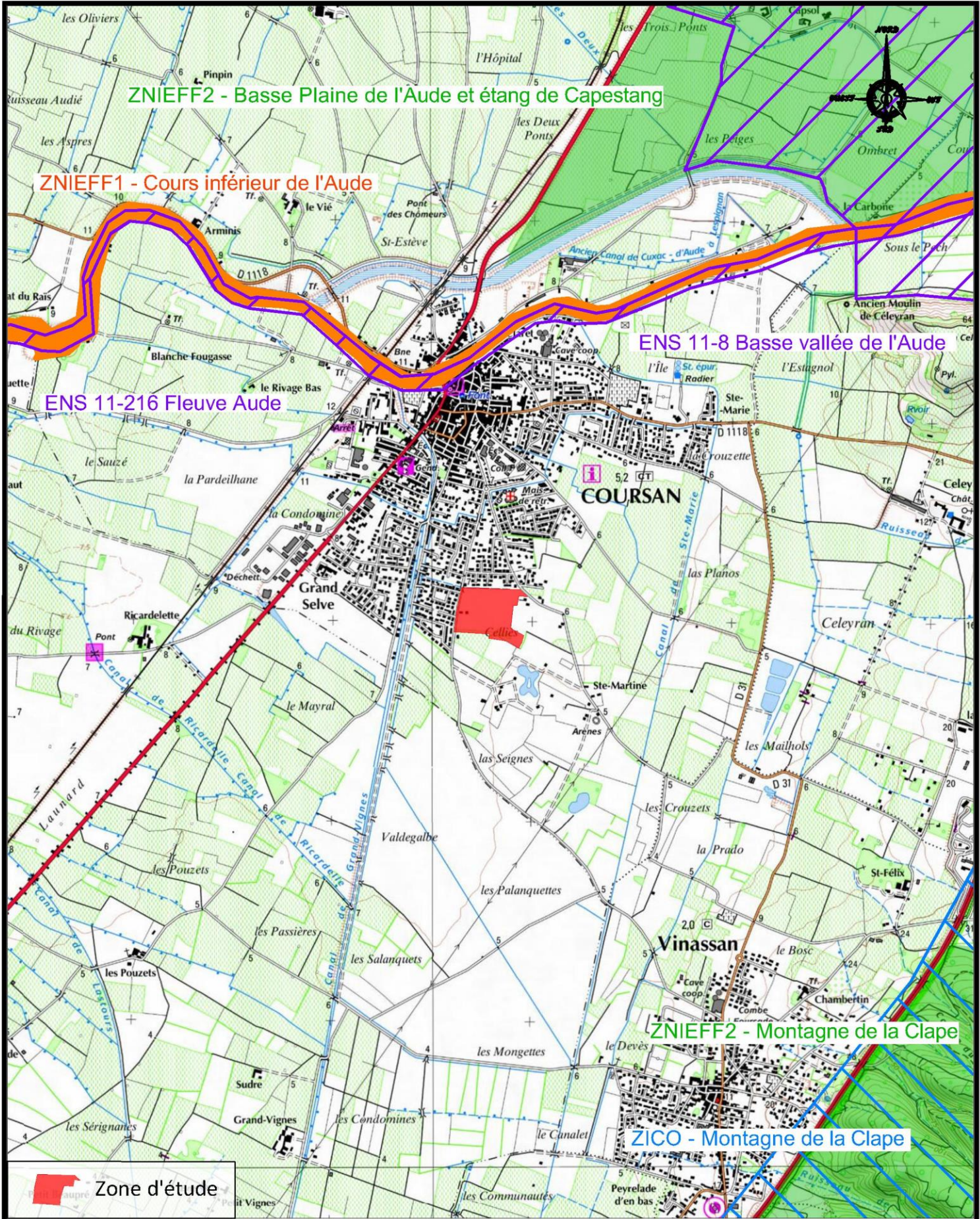

 Zone d'étude

ZONAGES DE PROTECTION NATURA 2000

Extrait carte IGN - Echelle : 1 / 25 000

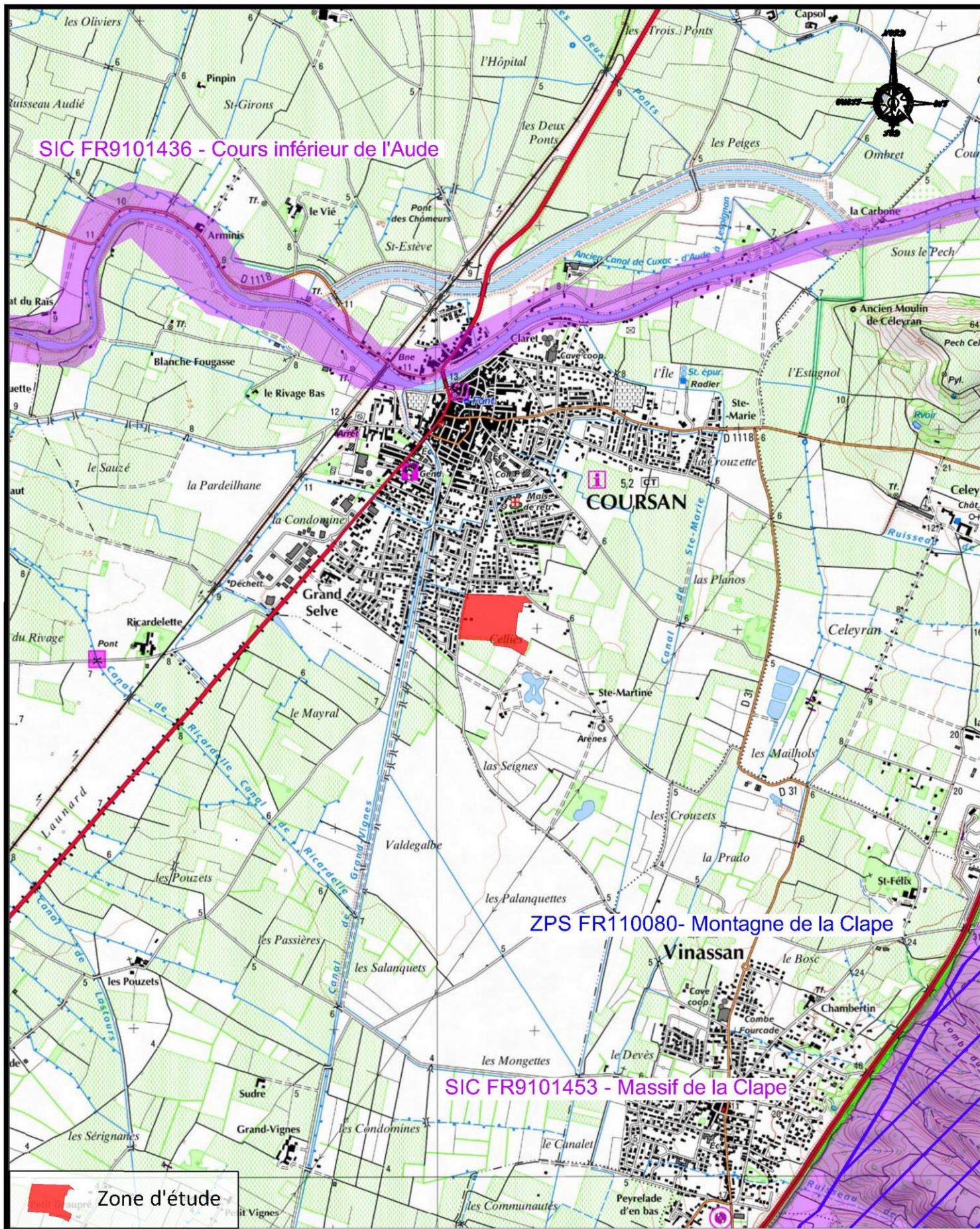

SITES CLASSES ET INSCRITS

Extrait carte IGN - Echelle : 1 / 25 000

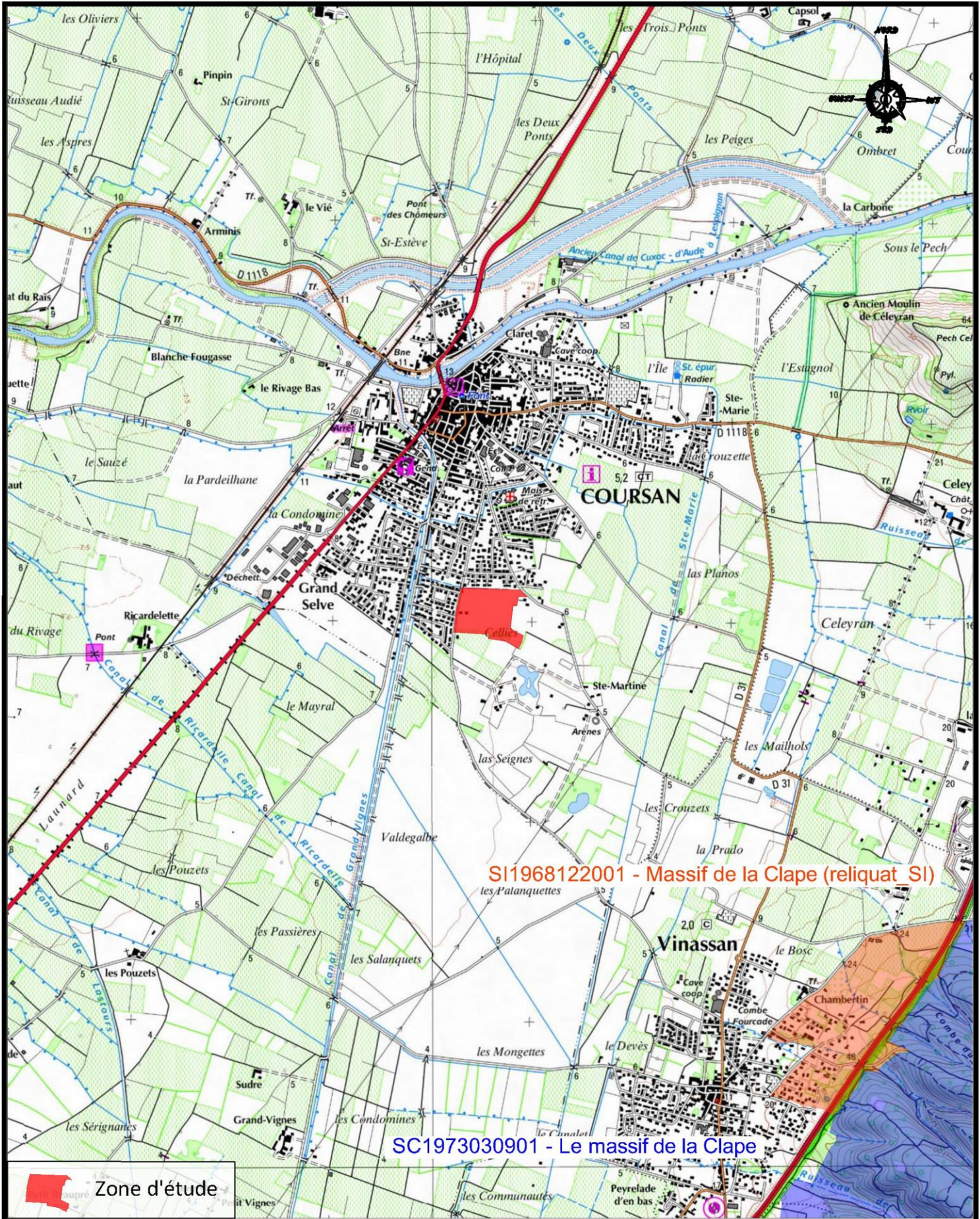

SI1968122001 - Massif de la Clape (reliquat SI)

SC1973030901 - Le massif de la Clape



Zone d'étude

ZONES HUMIDES POTENTIELLES INVENTAIRE DEPARTEMENTAL

Extrait carte IGN - Echelle : 1 / 25 000

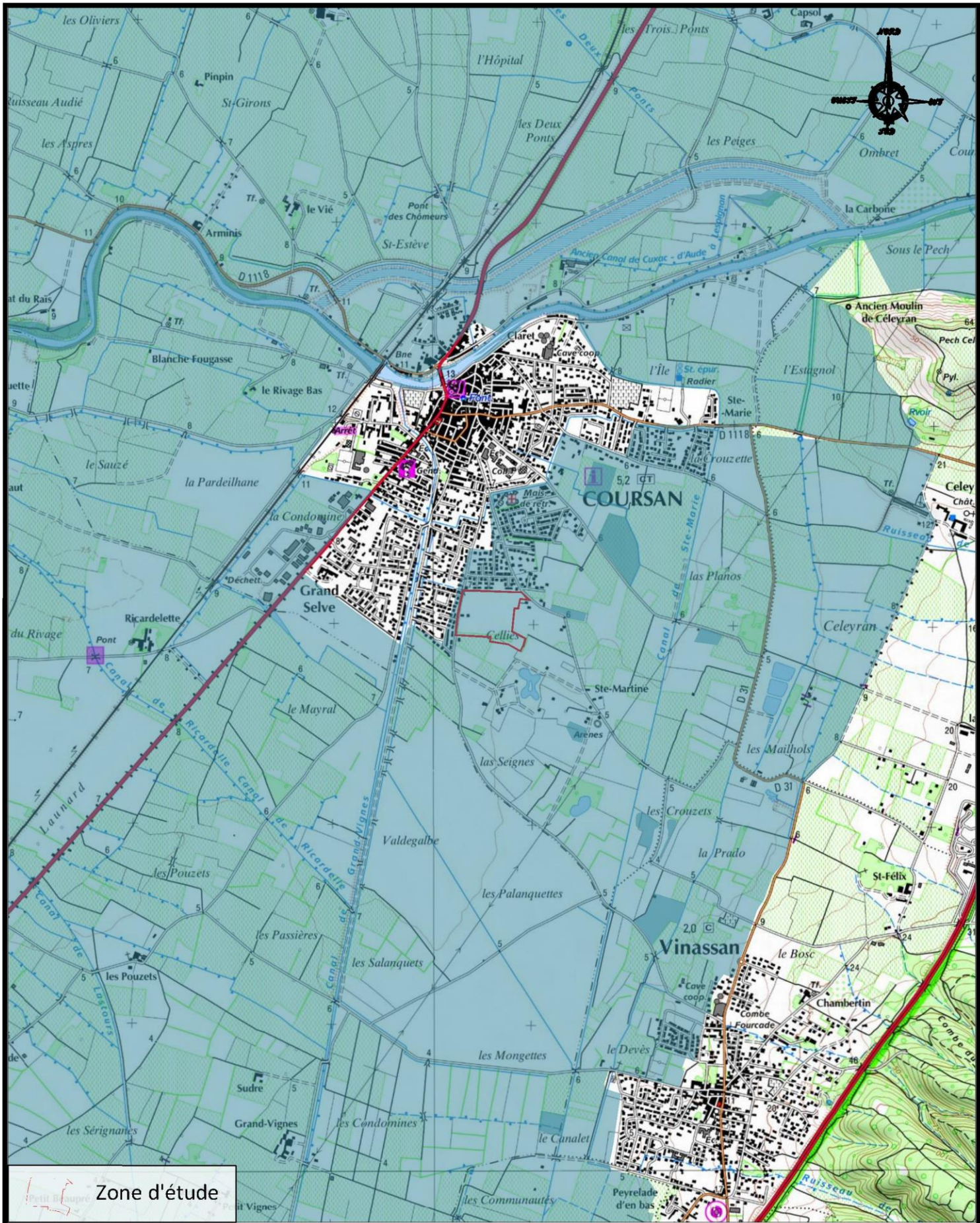

EXTRAIT DU PPRI

Extrait PPRI - Echelle : 1 / 2 500

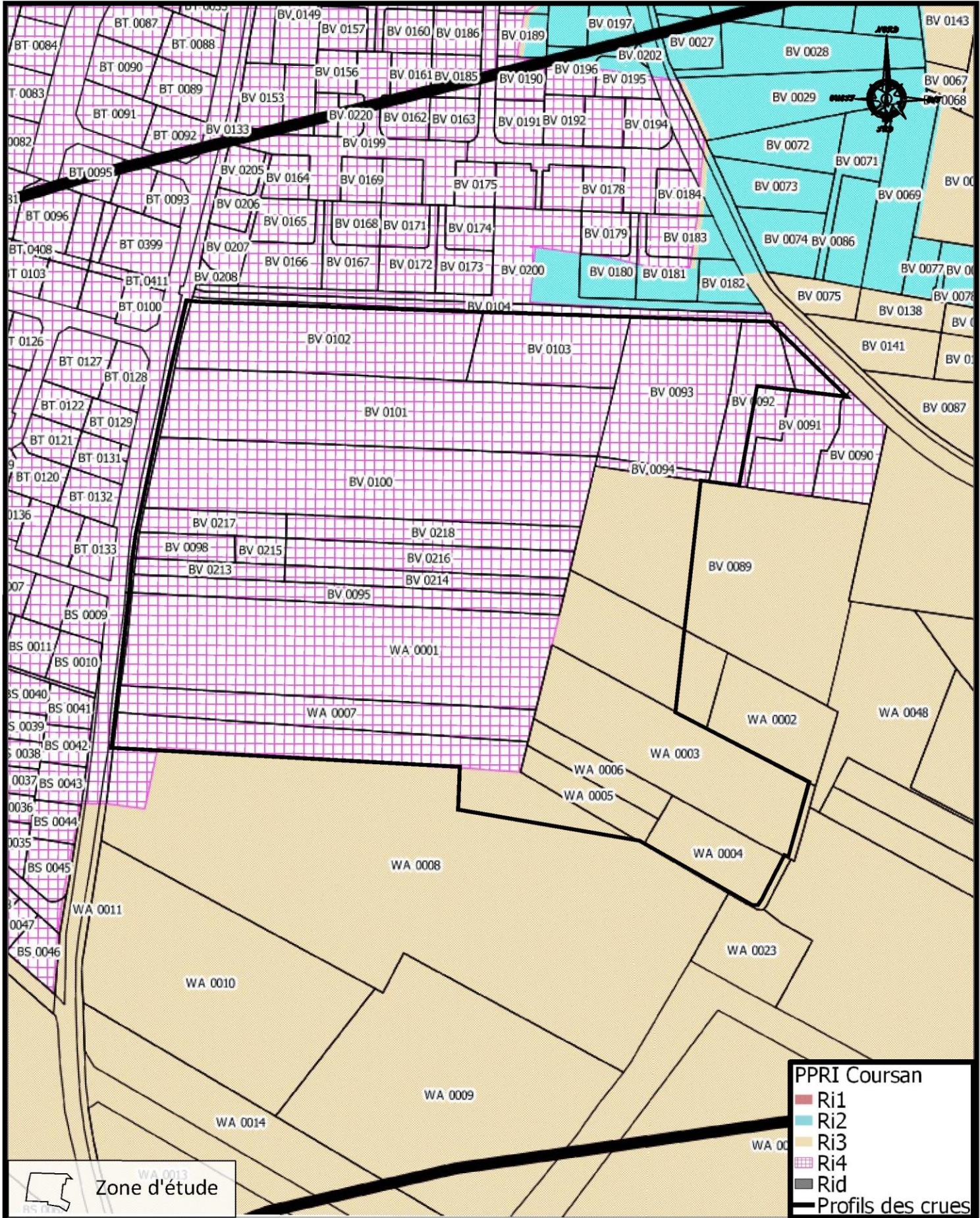

PPRI Coursan	
	Ri1
	Ri2
	Ri3
	Ri4
	Rid
	Profils des crues

Zone d'étude

PLAN DE MASSE

Extrait orthophotoplan - Echelle : 1 / 1 250

17 - TR - 687A

