



Département du GARD
Commune de NÎMES

Chemin du Réservoir - Chemin de Font de l'Abbé
Parcelles CM n° 33-34-192 et 568
Propriété JONQUET

DEMANDE D'EXAMEN AU CAS PAR CAS

ANNEXE 2 - PLAN DE SITUATION

Extrait du zonage du PPRi de Nîmes



Sans échelle

Situation dans le quartier

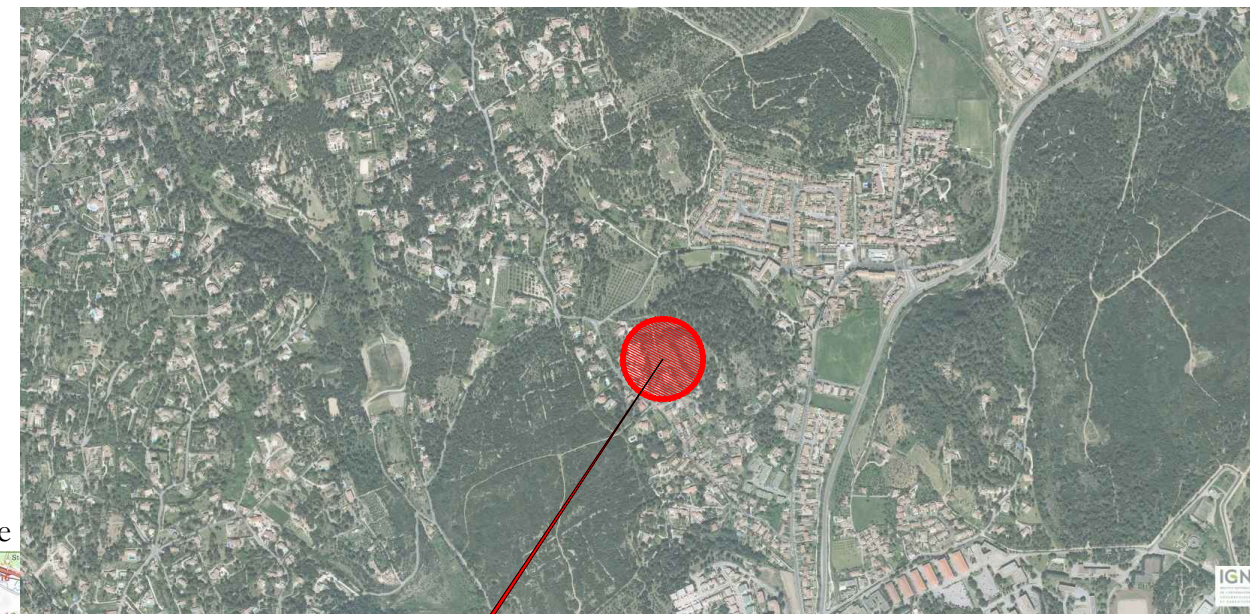

Sans échelle

Situation dans le département

Sans échelle

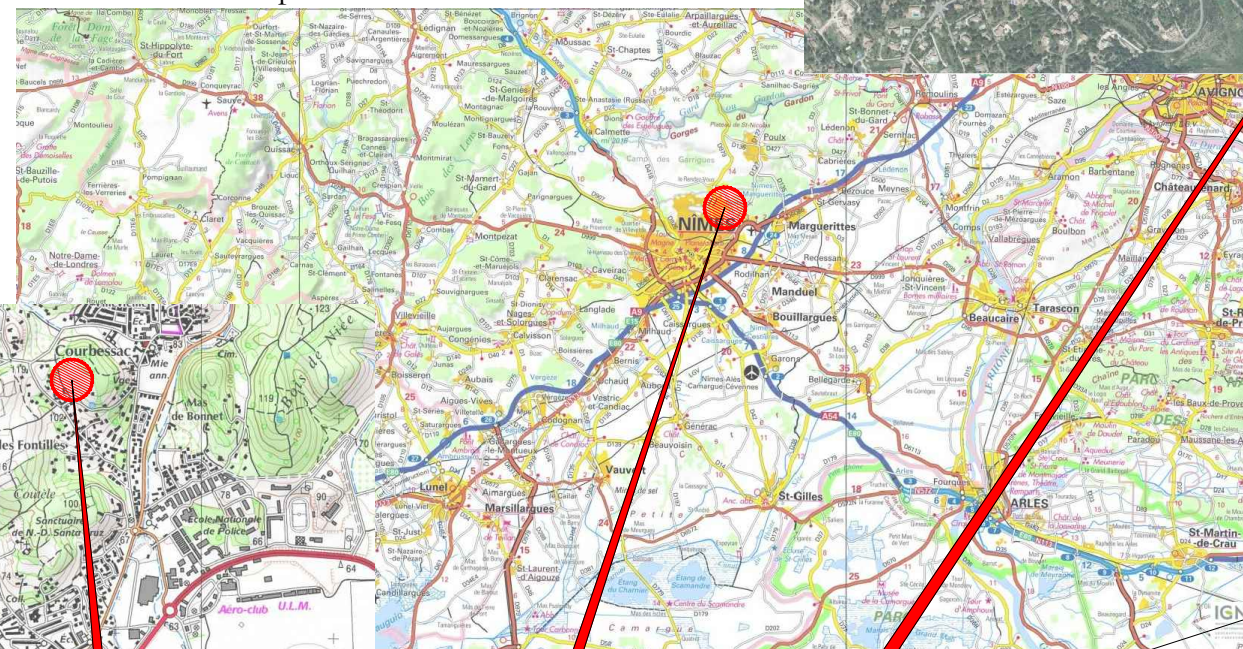

Situation dans la commune

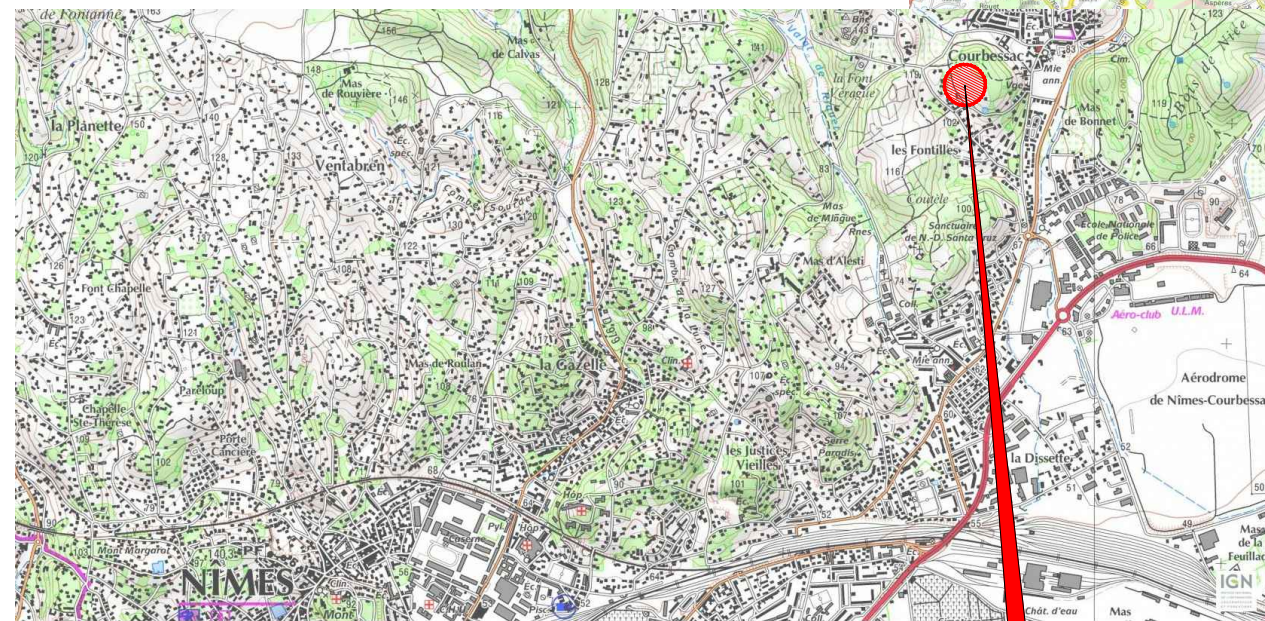

Sans échelle

Situation du projet avec photographie aérienne

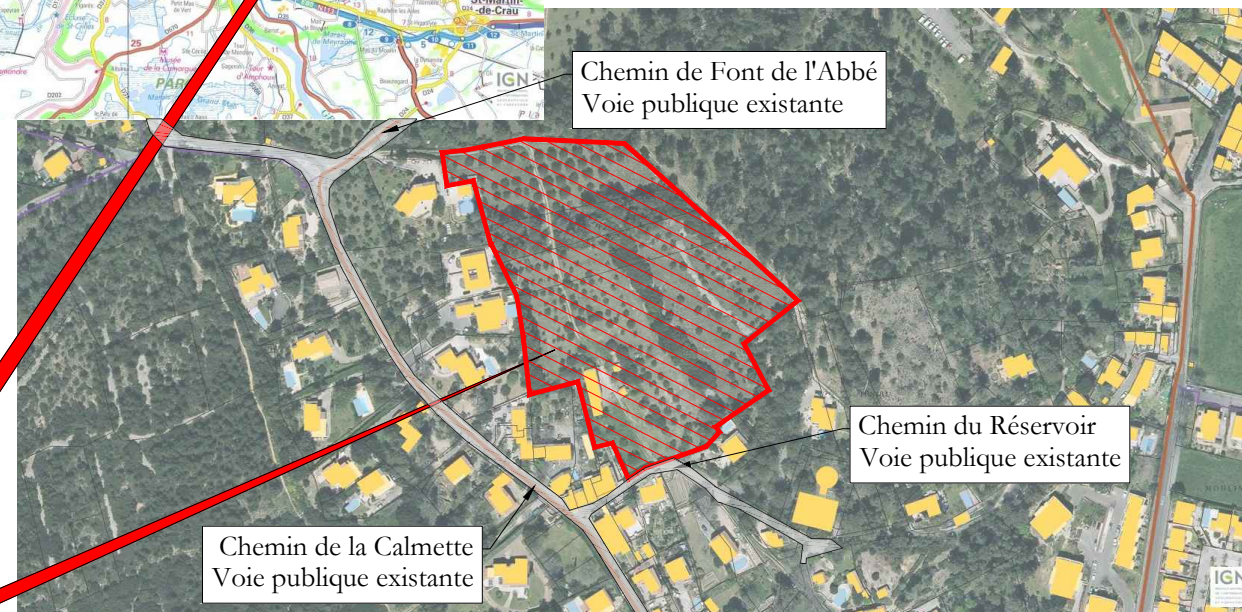

Sans échelle

SITUATION DU PROJET

La planimétrie est rattachée au système RGF 93, projection CC44.

L'altimétrie est rattaché au Nivellement Général de la France (N.G.F.), I.G.N. 69.

Les limites sont inopposables au tiers tant qu'elles n'ont pas fait l'objet d'un bornage contradictoire

Levé et dressé par la SARL CHIVAS Géomètre Expert

Bureau principal: Immeuble D3 134, Avenue de Magellan 30320 Marguerittes Tel:04.66.75.28.37 Fax:04.66.75.07.80 E-mail:chivas.geometre@orange.fr

Bureau secondaire: 38 Rue Pitot 30390 Aramon. Tel:04.66.57.43.00 Fax:04.66.57.12.54 Mail:geometre.aramon@orange.fr