



Liberté • Égalité • Fraternité
RÉPUBLIQUE FRANÇAISE

Ministère chargé
de
l'environnement

Annexe n°1 à la demande d'examen au cas par cas préalable à la réalisation d'une étude d'impact

Informations nominatives relatives au maître d'ouvrage ou pétitionnaire À JOINDRE AU FORMULAIRE CERFA N° 14734

**NOTA : CETTE ANNEXE DOIT FAIRE L'OBJET D'UN DOCUMENT NUMÉRISÉ PARTICULIER
LORSQUE LA DEMANDE D'EXAMEN AU CAS PAR CAS EST ADRESSÉE À L'AUTORITÉ ENVIRONNEMENTALE
PAR VOIE ÉLECTRONIQUE**

Personne physique

Adresse

Numéro

Extension

Nom de la voie

Code Postal

Localité

Pays

Tél

Fax

Courriel

Personne morale

Adresse du siège social

Numéro

Extensio
n

Nom de la voie

Code postal

Localité

Pays

Tél

Fax

Courriel

Personne habilitée à fournir des renseignements sur la présente demande

Nom

Prénom

Qualité

Tél

Fax

Courriel

En cas de co-maîtrise d'ouvrage, listez au verso l'ensemble des maîtres d'ouvrage.

Co-maîtrise d'ouvrage

Sans objet



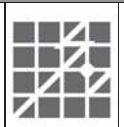
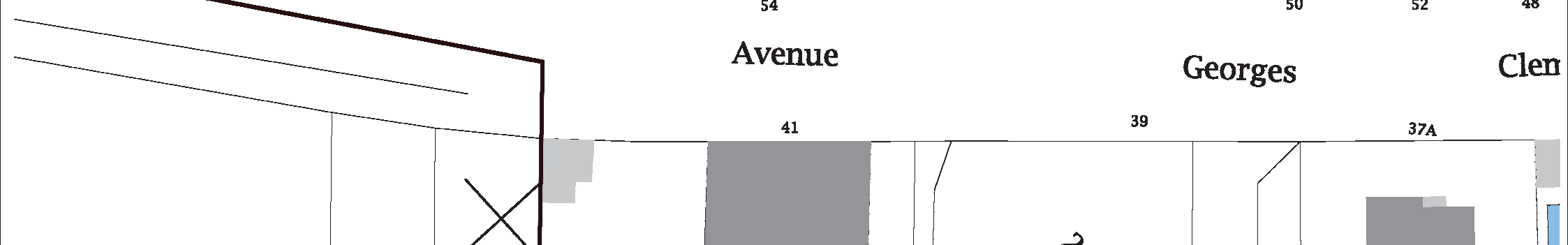
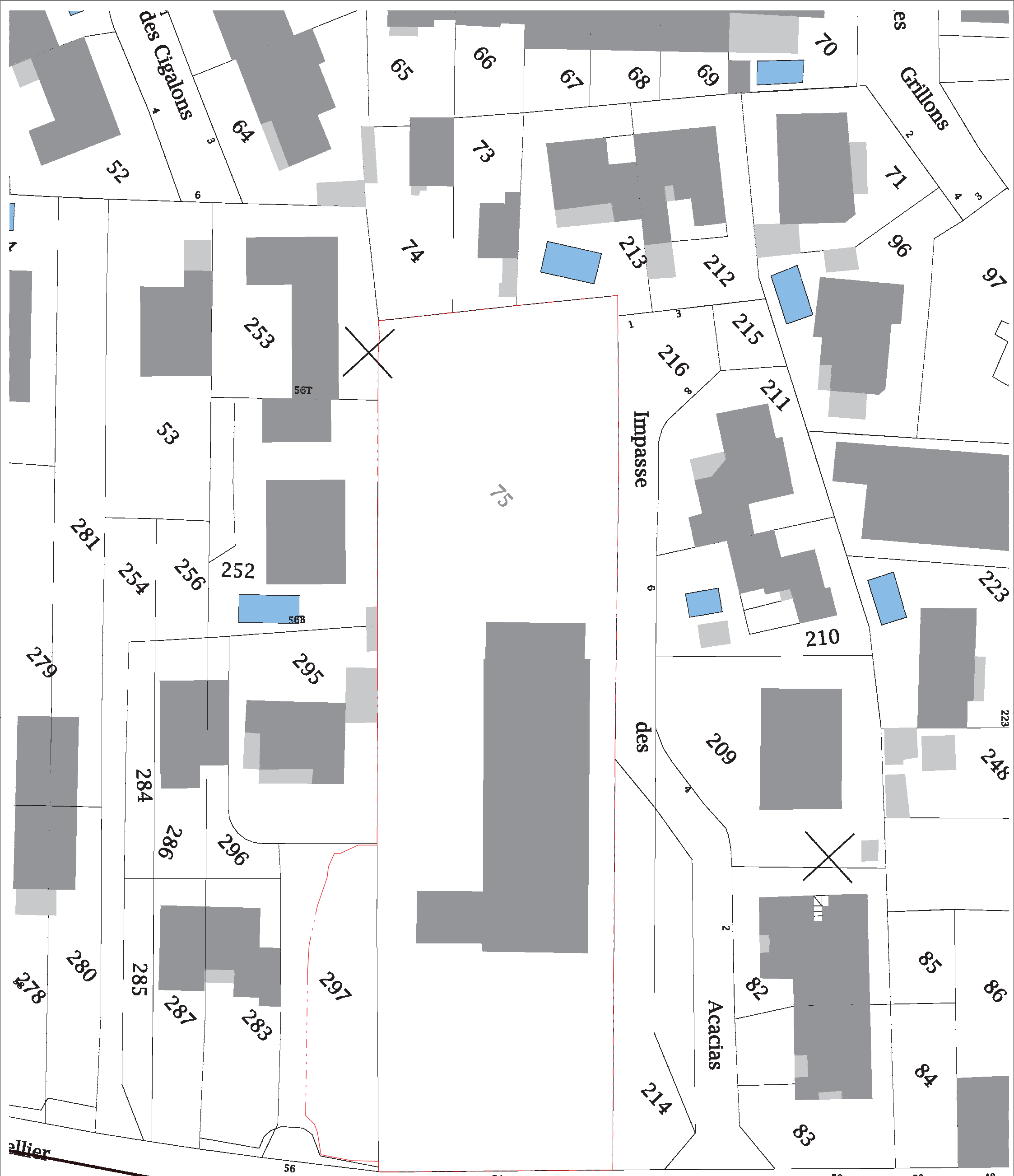

Habitat individuel superposé
54 avenue Georges Clémenceau - FABREGUES

PLAN CADASTRAL

AC 1 : 500
22/03/2017

PP 02 04

Annexe 3 – Photographies de la zone d'implantation 1/3



Annexe 3 – Photographies de la zone d'implantation 2/3



Annexe 3 – Photographies de la zone d'implantation 3/3



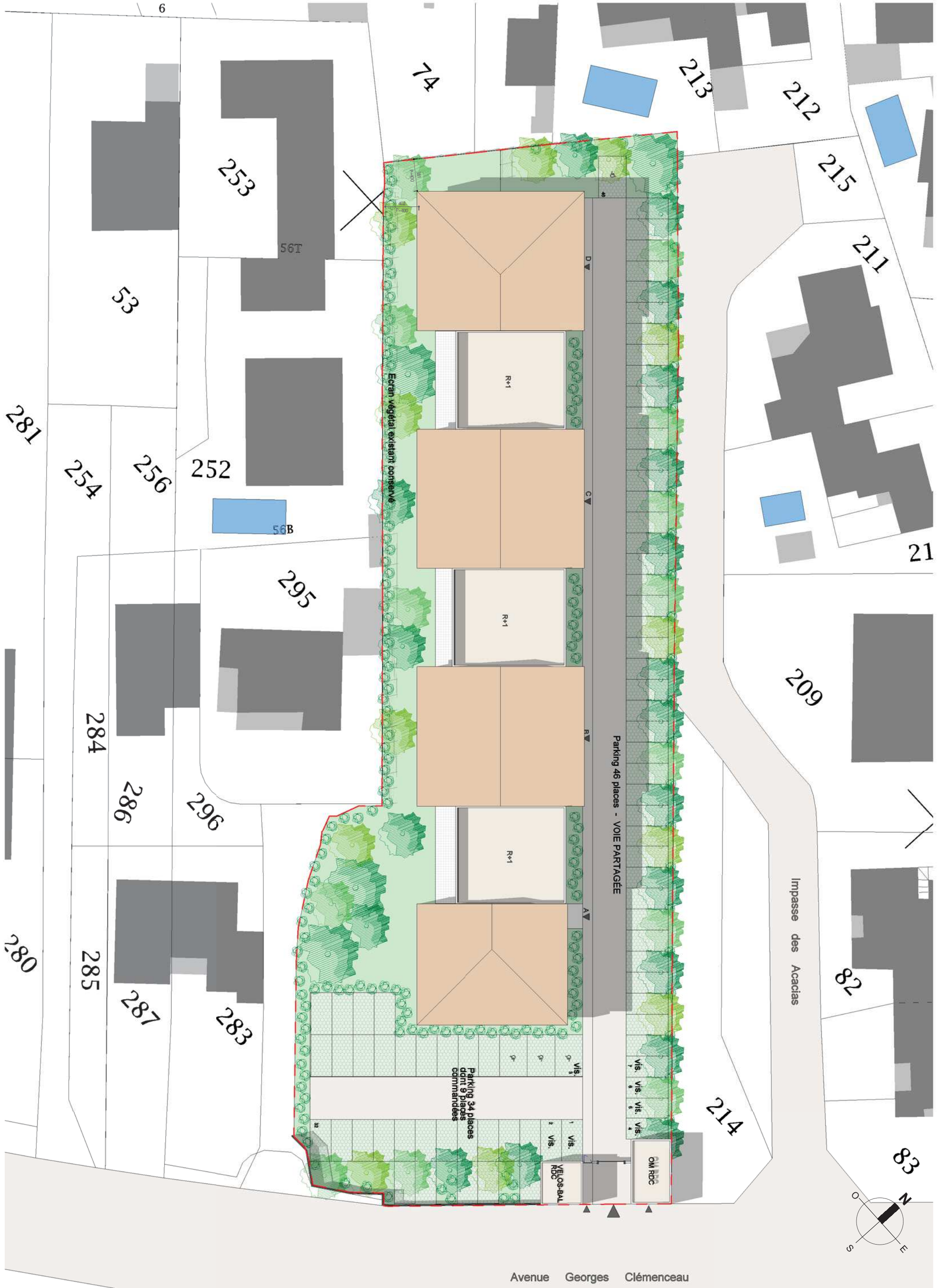

Avenue Georges Clémenceau



Annexe 6 - Plan de situation du Projet par rapport au site Natura 2000

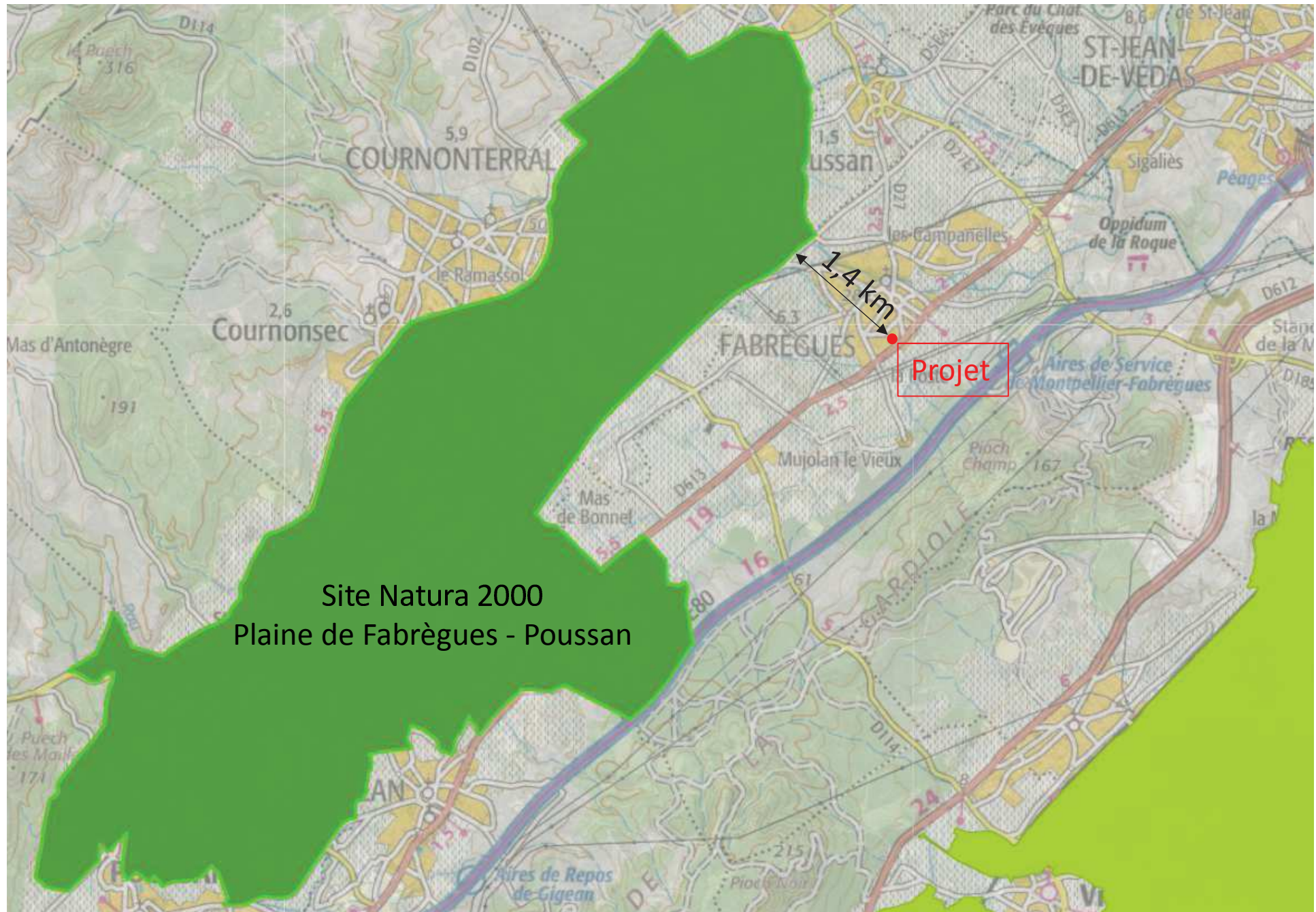



▲ ← Gabarit depuis Avenue George Clémenceau → ▲

▼ Insertion volumétrique aérienne ▼

Traitement possible en pierre

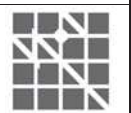

*Nota: Les matériaux et les tonalités seront précisés au permis de construire en accord avec ceux autorisés et préconisés par la ville