

Annexe 6

RÉSEAU NATURA 2000

Volet naturel de l'étude d'impact - Extension sud de la ligne T1 du tram'bus - Nîmes, Caissargues (30)

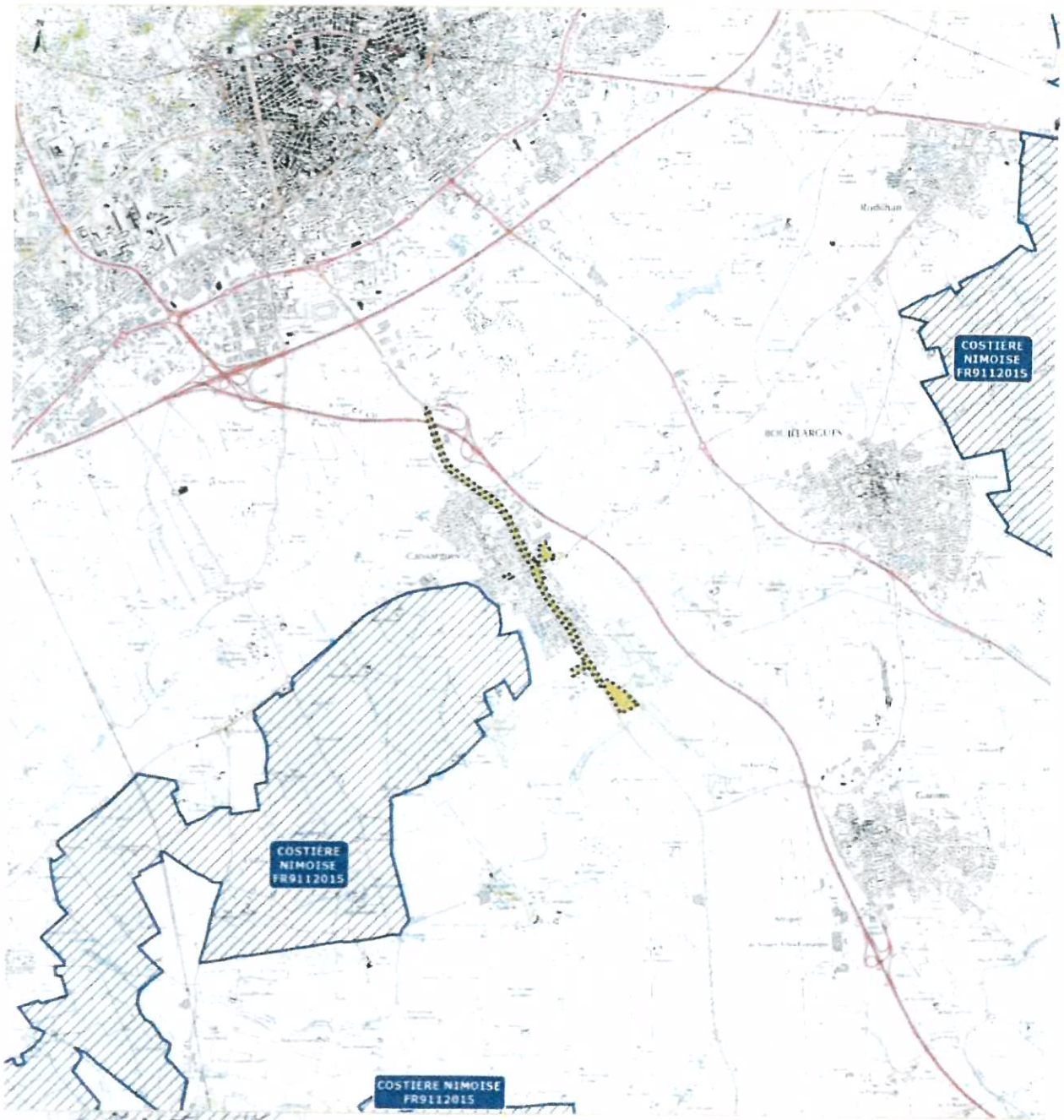

- } Zone d'étude
- } Directive Oiseaux
- } Zone de Protection Spéciale (ZPS)
- } Directive Habitats
- } Zone Spéciale de Conservation (ZSC)

Costières Nîmoises

Source : DREA, Languedoc Roussillon 2016
Fond : SCAN2010CN, SCAN25010CN
Réalisation : ECD MED 30/08/2016
dat : 01/09/2016



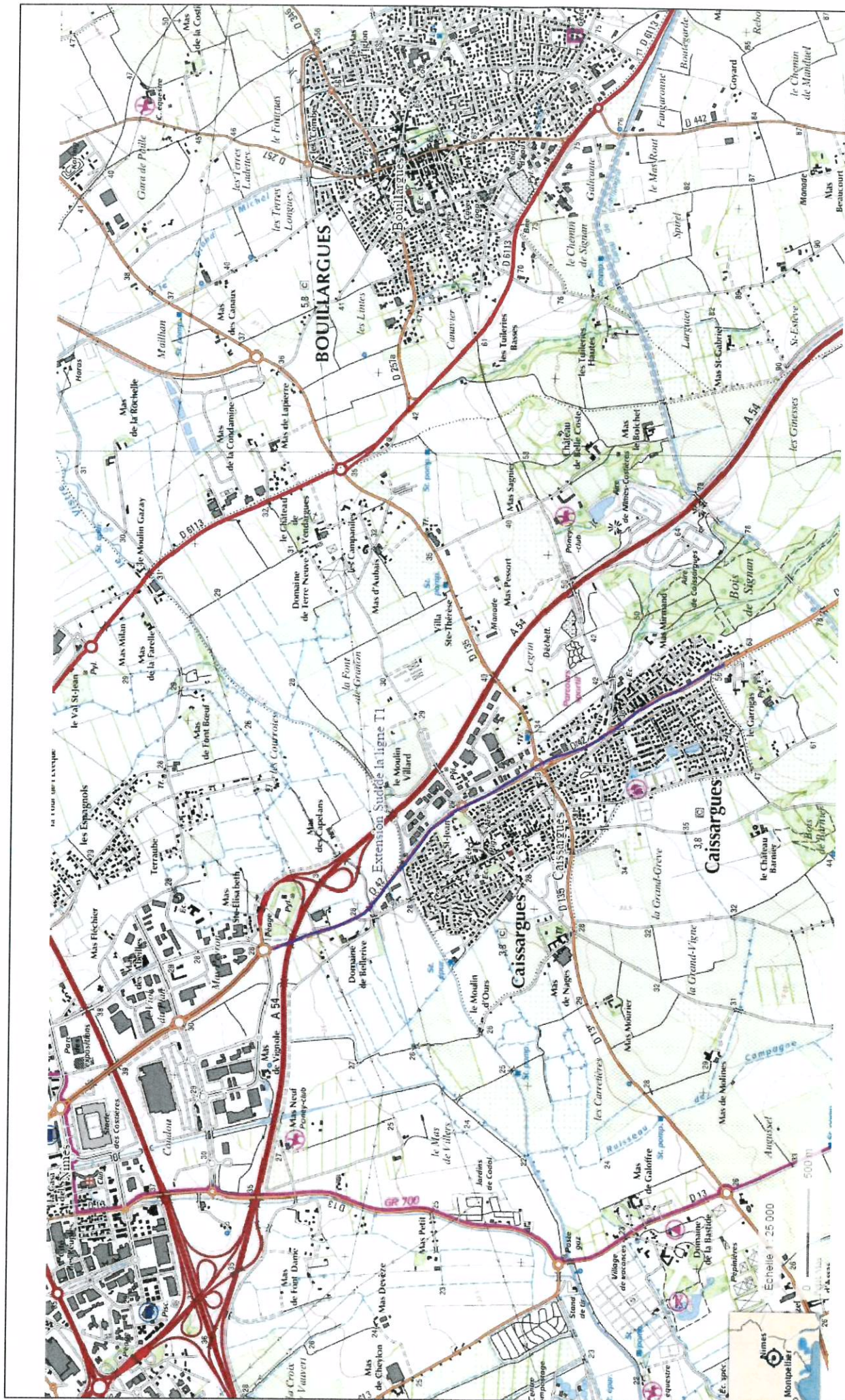

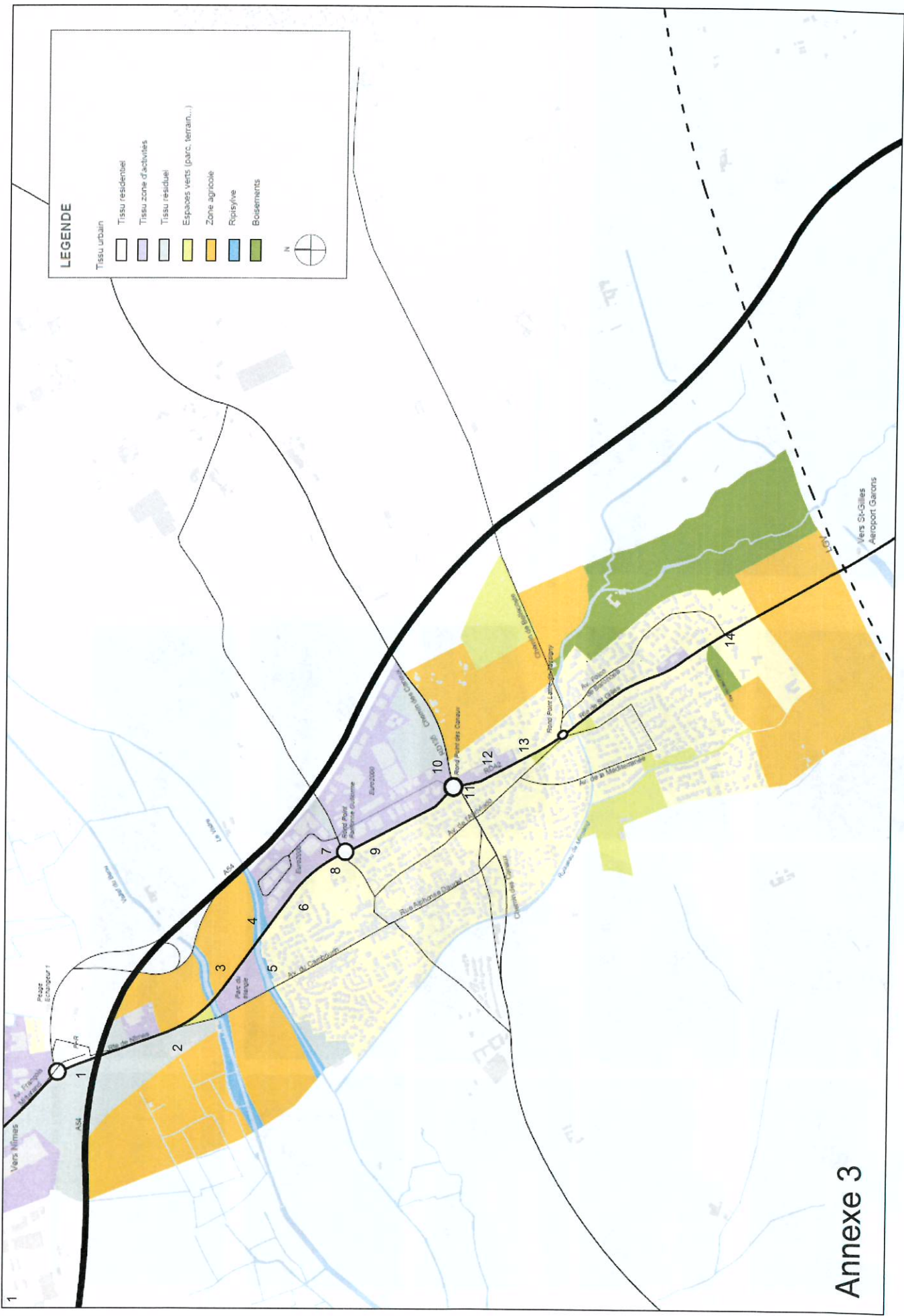

LEGENDE

Tissu urbain

- Tissu résidentiel
- Tissu zone d'activités
- Tissu résiduel
- Espaces verts (parc, terrain...)
- Zone agricole
- Ripisylve
- Boisements

Annexe 3



Analyse du grand paysage : en arrivant depuis le plateau de Campagne, au premier plan les haies de cyprès et au loin vue sur la Tour Magne et la ville de Nîmes

